

ITAJUBA

rie A

Imposto de Terra
e d' Agua
de 1912

Nota:

Ⓟ Baixa do lançamento, conf. comunicação da Secretaria da Câmara -

Lancamento de renhas

N.º	Nomes	N.º de renhas	Lancamento do imposto	
			1.º semestre	2.º semestre
1	D. Amélia C. Vianna Braga	11	143.000	
2	Pedro Piazzavali	5	65.000	
3	T. 6.º João Carneiro S. Jor	3	39.000	
4	Seppaul Pinto de Mendonça	4	52.000	
5	Abel Pereira dos Santos	4	52.000	
6	Oswald Carneiro Santiago	3	39.000	
7	J. Maria Ribeiro M. Toledo	3	39.000	
8	Dr. Miguel A. Souza Vianna	3	39.000	
9	Marcos Rib. de Carvalho	3	39.000	
10	José Manuel Pereira (Esp)	2	26.000	
11	Dr. Luiz Remi	2	26.000	
12	Luiz Dias Pereira	2	26.000	
13	Paulo Charadria	2	26.000	
14	Isaltim Ribeiro	2	26.000	
15	Marcos José S. Lima	2	26.000	
16	D. Helena J. Formica	2	26.000	
17	Dr. Antonio M. X. Lisboa	2	26.000	
18	Dr. José Pereira dos Santos	2	26.000	
19	João Ribeiro dos Santos	2	26.000	
20	Dr. Wenceslau Bray C. Gomes	1	13.000	
21	José Remi Pereira	2	26.000	
22	Wladyslaw Gomes Rib.	1	13.000	
23	Achilles Salomon	1	13.000	
24	Georgio Pulitti	1	13.000	
25	Edualdo Dias H.º	1	13.000	
26	Fructoso Ramos de Lima	1	13.000	
27	Joaquim Dias	1	13.000	

Água no exercício de 1912

Multa		Pagamento do 1º Semestre			Complementos	Pagamento do 2º Semestre		Condições	
		30	Janim	1912	49	6	Julho	912	31
		"	"	1912	85	4	Julho	912	29
		30	"	"	61	24	"	"	52
		"	"	"	83	24	"	"	68
		30	Janim	1912	28	"	"	"	69
		"	"	"	70	"	"	"	70
		30	"	"	35	25	"	"	71
		"	"	"	65	3	Julho	912	22
		30	"	"	41	24	"	912	58
		"	"	"	58	31	"	"	26
		30	"	"	53	25	Julho	912	32
		30	Janim	1912	41	24	Julho	912	53
		30	"	"	67	25	"	"	73
		30	"	"	71	24	"	"	61
		30	Janim	1912	39	25	"	"	74
		30	Janim	1912	29	"	"	"	75
		30	"	"	54	"	"	"	76
		27	"	"	23	"	"	"	77
		30	Janim	1912	88	31	"	"	32
		30	"	"	66	25	Julho	912	78
		30	Janim	1912	57	"	"	"	"
		29	Janim	1912	27	25	Julho	912	79
		30	"	1912	72	0	Julho	912	43
		30	Janim	1912	69	24	"	"	63
		30	Janim	1912	40	24	"	"	62
		30	Janim	1912	34	25	"	"	80
		30	"	"	48	24	Julho	912	54

Baixa no 2º Semestre

N ^o	Nomes	N. de Vendas	Lançamento do imposto		N ^o
			1 ^o Semestre	2 ^o Semestre	
28	Vigário Dias	1	13.000		
29	José Veram da Sa	1	13.000		
30	P. ^o João Laforgue	1	13.000		
31	José Franc. ^o de Faria J. ^o	1	13.000		
32	P. ^o Franc. ^o Villula d. Palm	1	13.000		
33	D. Maria G. Vianna Braga	1	13.000		
34	D. Candida Vianna	1	13.000		
35	José M. ^o da Costa	1	13.000		
36	Cap. ^o Baldiuzi V. Salgado	1	13.000		
37	José Rocha Carralho	1	13.000		
38	D. Bibiana C. Leite	1	13.000		
39	J. ^o Hygin Miraglia	1	13.000		
40	Com. ^o Induco Schummann	1	13.000		
41	Antônio Joaq. ^o Benifacio	1	13.000		
42	Henrique de Souza e outros	1	13.000		
43	Joaquim Ritz Pinto	1	13.000		
44	Silveus Sanches	1	13.000		
45	Augusto Salomun	1	13.000		
46	D. Francisca Gillo	1	13.000		
47	Carmine Fittipaldi	1	13.000		
48	José Candido Remis	1	13.000		
49	Francisco Remis de Barros	1	13.000		
50	João Gomes de Lavin	1	13.000		
51	Dr. Julio de Sabon L.	1	13.000		
52	Agostinho Pereira Leite	1	13.000		
53	Henrico Vieira de Carvalho	1	13.000		
54	Sebastião Cabral	1	13.000		

impuesto
mesta

Mesta		Pagamento de 1.º Semestre		Compartim. m.º	Pagamento de 2.º Semestre		Compartim. m.º
30	Janin 1912	42	24	Julh 912	55		
30	" "	45	"	" "	56		
"	" "	97	25	" "	81		
30	Janin "	60	"	" "	82		
27	Janin 1912	22	"	" "	83		
25	Janin 1912	17	6	Julh 912	33		
30	" "	50	6	Julh 912	32		
25	Janin 1912	15	24	" "	66		
30	" "	73	4	Julho 912	084		
29	Janin 1912	23	34	" "	25		D. Venturoso P. L.
30	" "	86	25	Julh 912	84		
"	" "	98	"	" "	85		
30	" 1912	51	"	" "	86		
23	Janin 1912	14	"	" "	87		
30	" 1912	33	"	" "	88		
27	Janin 1912	21	6	Julh 912	35		
30	Jan 1912	32	25	" "	89		
30	" "	74	25	" "	90		
"	" "	92	"	" "	91		
30	" 1912	84	29	" "	90		
30	Jan- 1912	59	25	Julh 912	92		
30	Jan 1912	38	"	" "	93		
"	" "	96	5	Julh 912	30		
23	Janin 1912	11	24	" "	60		
30	" 1912	76	31	" "	19		
"	" "	90	25	Julh 912	94		

Escritorio P.º cont. off.
de P.º Piraguá

N ^o	Nomes	N ^o de Pessoas	Locamentos de impostos		Mo
			1 ^o Semestre	2 ^o Semestre	
55	Francisco Cascardo	1	13.000		
56	Gymnario de Itarubi	1	13.000		
57	José Carlos da S ^{ta} e S ^a	1	13.000		
58	Hespolio de José Joaquim	1	13.000		
59	Geometrico Remi	1	13.000		
60	Plumario Per. do Sr. Calros	1	13.000		
61	D. Helena Vianna	1	13.000		
62	F. Antonio J. Remi J ^o	1	13.000		
63	José de Castro	1	13.000		
64	Joaquim G ^o do Santos	1	13.000		
65	José Poliano de S ^{ta} Pinto	1	13.000		
66	Vinte Pacheco Pontes	1	13.000		
67	José Luiz Monteiro Chaves	1	13.000		
68	Rogério de Oliveira	1	13.000		
69	Cap. João J. Remi	1	13.000		
70	D. Christiano Brasil	1	13.000		
71	João C. Vieira Remi	1	13.000		
72	Marcos José Brasil	1	13.000		
73	Joaq ^m Pinto de Nor ^o J ^o	1	13.000		
74	Edmundo Cascardo	1	13.000		
75	Domingo Del-Dicca	2	26.000		
76	Magalhães & Costa	1	13.000		
77	Fernando Pinto Paulista	1	13.000		
78	Camello de Faria	1	13.000		
79	Dr. João Bapt ^o Ruydolph Cam	1	13.000		
80	D. Odalirio Moura de Gus ^o	1	13.000		
81	João Bonifacio Reis & Costa	1	13.000		

Pagamento de 1.º Semestre		Combinado	Pagamento de 2.º Semestre		Combinado
Multas	Total				
30	Jan. 1912	48	25	Julho 9.12	95
25	Jan. 1912	19	4	Julho 9.12	026
12	Jan. 1912	8	25	Julho 9.12	96
30	"	53	"	"	97
"	"	80	"	"	98
30	Jan. 1912	31	29	"	11
30	"	36	25	Julho 9.12	09
"	"	64	4	Julho 9.12	027
17	Jan. 1912	9	8	"	037
30	"	27	31	"	15
30	" 1912	76	25	Julho 9.12	100
"	"	95	31	"	23
18	Jan. 1912	10	18	Jan. 19.12	10
30	"	30	29	Julho 9.12	12
30	"	52	25	Julho 9.12	1
30	"	82	31	" 9.12	19
30	Jan. 1912	77	25	Julho 9.12	21
30	Jan. 1912	37	"	"	3
"	"	56	"	"	4
30	"	47	"	"	5
30	"	68	31	"	24
30	Jan. 1912	48	25	Julho 9.12	6
29	Jan. 1912	25	25	"	7
30	"	94	31	"	20
27	Jan. 1912	20	2	Julho 19.12	38
30	"	91	25	"	8
30	Jan. 1912	78	31	"	21

Paulo Charada

n ^o	Nomes	n ^o de parcelas	Pancamento de imposto		Mo
			1 ^o Semestre	2 ^o Semestre	
82	Joa ^o Moises Per Cabral	1	13.000		
83	J. Mo. Garcia	1	13.000		
84	Dr. Martin C. Villela	1	13.000		
85	Braulio Carneiro Santiago	1	13.000		
86	Adolpho Mauca	1	13.000		
87	Antônio Neves Jr	1	13.000		
88	Mamad Bapt ^o de Carvalho	1	13.000		
89	Comp ^o Forca e Luz de Trajulo	1	13.000		

		Pagamentos do 1.º Semestre			Compromissos	Pagamentos do 2.º Semestre			Compromissos
Multas	Total								
		30	Janim 1912	99	31	Julho 912	16		
		25	Janim 1912	16	24	Julho 912	67		
		25	" "	18	4	Julho 912	025		
		30	" "	62	24	" "	50		
		"	" "	81	25	" "	9		
		"	" "	93	31	" "	14		
		30	Janim 1912	79	31	Julho 912	13		
		30	Janim 1912	55	24	Julho 1912	64		

Izenta

Lancamento de

N ^o de Ordem	Nomes	N ^o de pessoas	Lancamento de imposto	
			1 ^o Semestre	2 ^o Semestre
1	D. Amelia C. Vianna Braga	11	143.000	
2	Pedro Piazzaroli	6	78.000	
3	José Ant ^o de Nogueira	4	52.000	
4	Abel Pereira dos Santos	4	52.000	
5	Dr. Miguel A. Souza Vianna	3	39.000	
6	Modesto José dos Santos	4	52.000	
7	J ^o Ant ^o da Camara S. J ^o	3	39.000	
8	Oswald Carneiro Santiago	3	39.000	
9	Marcolino Ribeiro Calvalho	3	39.000	
10	D. Maria Ribeiro Toledo	3	39.000	
11	D ^a Luiz Ferris	1	13.000	
12	Luiz Dias Pereira	2	26.000	
13	Paulo Charadia	2	52.000	
14	Isaltino Ribeiro	2	26.000	
15	Marcos José R. Lima	2	26.000	
16	D. Maria J. da Fonseca	2	26.000	
17	Dr. Ant ^o M ^o L ^o Lisboa	2	26.000	
18	Dr. José Pereira dos Santos	2	26.000	
19	José Ribeiro dos Santos	2	26.000	
20	Domingos Del-Ducea	2	26.000	
21	Dr. Wenceslau Ben P. Gomes	2	26.000	
22	Calvalho Dias S ^o	2	26.000	
23	D. Ventura Pereira	2	26.000	
24	J. M. Garcia	2	26.000	
25	Raulino Carneiro Santiago	2	26.000	
26	Francisco Nisticci	2	26.000	
27	Edisclau Gomes Ribeiro	1	13.000	

penhas da agua no anno de 1913. Bragança 6

		Pagamentos 1.º Semestre			Comp. de mensalment	Pagamentos 2.º Semestre			Comp. de mensalment
Abultas	Total	Dir	Mes	Anno		Dir	Mes	Anno	
		30	/	913	65	16	7	913	15
		30	/	913	66	"	"	"	17
		30	/	913	67	"	"	"	18
		30	/	913	68	"	"	"	19
		30	/	913	69	"	"	"	20
		30	/	913	70	"	"	"	21
		30	/	913	71	"	"	"	22
		30	/	913	72	"	"	"	23
		30	/	913	73	"	"	"	24
		30	/	913	74	"	"	"	25
		30	/	913	75	"	"	"	26
		30	/	913	76	"	"	"	27
		30	/	913	77	"	"	"	28
		30	/	913	78	"	"	"	29
		30	/	913	79	"	"	"	30
		30	/	913	80	"	"	"	31
		30	/	913	81	"	"	"	32
		30	/	913	82	"	"	"	33
		30	/	913	83	"	"	"	34
		30	/	913	84	"	"	"	35
		30	/	913	85	"	"	"	36
		30	/	913	86	"	"	"	37
		30	/	913	87	"	"	"	38
		30	/	913	88	"	"	"	39
		30	/	913	89	"	"	"	40.41
		30	/	913	90	"	"	"	42
		30	/	913	91	"	"	"	43

1.º de Agosto de 1913
João Lourenço

28	Achilles Salomom	1	13.000
29	Gomippo Puliti	1	13.000
30	Fruicturo Ramo de Lima	1	13.000
31	Joaquim Dias	1	13.000
32	Vigorn Dias	1	13.000
33	P. João Lafra	1	13.000
34	José Fran. de Faria J.	1	13.000
35	D. Maria F. Vianna Braga	1	13.000
36	D. Candida Vianna	1	13.000
37	José Manuel da Costa	1	13.000
38	Cap. Balduino V. Salgado	1	13.000
39	D. Refiana C. Leite	1	13.000
40	J. Hygum Mouranda	1	13.000
41	José Romm Pereira	1	13.000
42	Comm. Frederico Schumann	1	13.000
43	Antônio Jm Bonifacio	1	13.000
44	Benigno de Souza e outros	1	13.000
45	Joaquim Ritz Costa	1	13.000
46	Severio Larches	1	13.000
47	Buqueto Salomom	1	13.000
48	D. Francisco Gilla	1	13.000
49	Carminio Fittipaldi	1	13.000
50	Francisco Remm Lima	1	13.000
51	João Gomes de Lima	1	13.000
52	Dr. Paulo Sabour S.	1	13.000
53	Restituto Per Leite	1	13.000
54	Comm. Viar de Cavalho	1	13.000

Braga 7

22	Jan	913	58	16	Julho	1913	44
30	"	"	92	"	"	"	45
30	"	"	93	"	"	"	46
"	"	"	94	"	"	"	47
"	"	"	95	"	"	"	48
"	"	"	95a	"	"	"	49
"	"	"	96	"	"	"	50
"	"	"	97	"	"	"	51
"	"	"	98	"	"	"	52
"	"	"	99	"	"	"	53
"	"	"	100	"	"	"	54
"	"	"	1	"	"	"	55
"	"	"	2	"	"	"	56
"	"	"	3	"	"	"	57
"	"	"	4	"	"	"	58
"	"	"	5	"	"	"	59
"	"	"	6	"	"	"	60
"	"	"	7	"	"	"	61
"	"	"	8	"	"	"	62
"	"	"	9	"	"	"	63
"	"	"	10	"	"	"	64
"	"	"	11	"	"	"	65
"	"	"	12	"	"	"	66
"	"	"	13	"	"	"	67
"	"	"	14	"	"	"	68
"	"	"	15	"	"	"	69

J.O. Braga

28 1° 913 84 28 1° 913 28 J. Felino da Cambr...

55	F. Eusebio Pereira	1	13.000
56	Francisco Cascardo	1	13.000
57	Gymnasio de Tapuebi	1	13.000
58	José Carlos de B. es.	1	13.000
59	Expolu de José Joaquim	1	13.000
60	Jeremias Romão	1	13.000
61	Domestico Pet. do Cabral	1	13.000
62	D. Helena Salomão	1	13.000
63	F. Antonio Romão	1	13.000
64	José de Castro	1	13.000
65	Joaquim J. dos Santos	1	13.000
66	José Adriano de Souza Costa	1	13.000
67	Vitor Pacheco Costa	1	13.000
68	José Luiz Monteiro Gomes	1	13.000
69	Rozendo de Oliveira	1	13.000
70	Cap. João J. Romão	1	13.000
71	Dr. Christiam Brasil	1	13.000
72	João C. Per. Romão	1	13.000
73	Narciso J. Brasil	1	13.000
74	Joaquim Costa M. J.	1	13.000
75	Edmundo Cascardo	1	13.000
76	Magalhães de Costa	1	13.000
77	Fernando Costa Paulista	1	13.000
78	Dr. João Ramalho Cam.	1	13.000
79	D. Dulcem M. de Jesus	1	13.000
80	João Bonifácio R. de Costa	1	13.000
81	José Maria Per. Cabral	1	13.000

30	Janeiro	913	17	16	Julho	1913	70	
"	"	"	18	17	"	"	71	
"	"	"	19	17	"	"	19	
"	"	"	20	17	"	"	72	
"	"	"	21	"	"	"	73	sem effeito
"	"	"	22	"	"	"	74	
30	Janeiro	913	16	"	"	"	75	
"	"	"	23	"	"	"	76	H. Cunha
"	"	"	24	"	"	"	77	
"	"	"	25	"	"	"	78	
"	"	"	26	"	"	"	79	
"	"	"	27	"	"	"	80	
			28					Demor effeito
"	"	"	29	"	"	"	81	
"	"	"	30	"	"	"	82	
								sem effeito
30	Janeiro	913	31	"	"	"	83	
"	"	"	32	"	"	"	84	
"	"	"	33	"	"	"	85	
"	"	"	34	"	"	"	86	
"	"	"	35	"	"	"	87	
"	"	"	36	"	"	"	88	
"	"	"	37	"	"	"	89	P. Luiz Perrot
"	"	"	38	"	"	"	90	
"	"	"	39	"	"	"	91	
"	"	"	40	"	"	"	92	
"	"	"	41	"	"	"	93	

82	Dr. Ruytho Lamma Villela	1	13.000
83	Adolpho Marcal	1	13.000
84	Antonio Neves Jr.	1	13.000
85	Manoel Bapt. de Carvalho	1	13.000
86	Anto B Braga	1	13.000
87	D. Amro Ruy de Salles	1	13.000
88	Francisco Dias Pereira	1	13.000
89	Getulio Silva	1	13.000
90	Sebastião do S. Oliveira	1	13.000
91	Domingos Lagoyling	1	13.000
92	Francisco Ribo dos Santos	1	13.000
93	Dr. Manoel Cintho B. Lima	1	13.000
94	D. Christino Cruz do Paes	1	13.000
95	Leopoldo Ribo Lombas	1	13.000
96	Jacob Felix	1	13.000
97	Felippe Jacob	1	13.000
98	Manoel Ruy Cintho	1	13.000
99	Josquin Ruy Cintho	1	13.000
100	Arturo Cintho de Souza	1	13.000
101	Josquin B. de Carvalho	1	13.000
102	Osage Cintho Ribeiro	1	13.000
103	Cel. Francisco Villela de Palma	1	13.000
104	D. Anta. Mano de E. Santos	1	13.000
105	Instituto Electro Mecanico	1	13.000
106	Manoel João Pereira	1	13.000
107	Jos Mano de S. Oliveira	1	13.000
108	João Antonio	1	13.000

30	Janerio	1913	42	17	Julho	1913	94
"	"	"	43	"	"	"	95
"	"	"	44	"	"	"	96
"	"	"	45	"	"	"	97
"	"	"	46	"	"	"	98
"	"	"	47	"	"	"	99
"	"	"	48	"	"	"	100
"	"	"	49	"	"	"	4
"	"	"	50	"	"	"	5
"	"	"	51	"	"	"	6
"	"	"	52	"	"	"	7
"	"	"	53	"	"	"	8
"	"	"	54	"	"	"	9
"	"	"	55	"	"	"	10
"	"	"	56	"	"	"	11
"	"	"	57	"	"	"	12
27	1 ^o	913	61	"	"	"	13
30	"	"	58	"	"	"	14
27	1 ^o	913	62	"	"	"	15
30	"	"	59	"	"	"	16
"	"	"	60	"	"	"	17
"	"	"	61	"	"	"	18
"	"	"	62	"	"	"	19
"	"	"	63	"	"	"	20
"	"	"	64	"	"	"	21
"	"	"	65	"	"	"	22
"	"	"	66	"	"	"	23

Isenta

*Safuonim de
Lago Parato.*

109	José Pires de Piza	1	13.000	
110	José Viana de Silva	2	26.000	
111	Elton Brantes e Coimbra	1	13.000	
112	Frederico Ramo de Lima	1	13.000	
113	Amelino Costa de Souza	1	13.000	
115	D. Anna S. Hortez	1	13.000	
116	D. Amelia C. Viana Braga	1	13.000	
117	Francisco Chamarille	1	13.000	
118	Salvino Sanchez	1	13.000	
119	D. Maria G. Tramma Braga	1	13.000	
120	Felipe Jacob	1	13.000	
121	Octaviano Pereira Machado	1	13.000	
122	José Joze Fomguedes	1	13.000	
123	D. Anjois Salomon	1		13.000
124	José Antonio Pereira (P. Cap. Gomes)	1		13.000
125	Antonio Salomao (Horn)	1		13.000
126	Joaquim Pinto de Nor. J.	1		13.000
127	Dalgado, Lúcia Braga	1		13.000
128	Luiz Tramma J.	1		13.000
129	D. Alexandria 16 ^a de Santos	1		13.000
130	Humilio Miranda	1		13.000
131	João Pereira (R. Biquel Braga)			
132	Antonio Neres J.	3		39.000
133	Gomes & Santos	1		13.000
134	Horacio Ferreira Lopes	1		13.000
135	José Bernardino de Costa	1		13.000
136	Antonio de Menezes	2		26.000

137	Antonio de Muro	2	-	26000
	José Picozzi	1	sem efecto	26000
	Yanguin Pinto Ribeiro	1		13000

Boaga

11

000
00
00

—

Revis. 9d
11 11 11 11 11

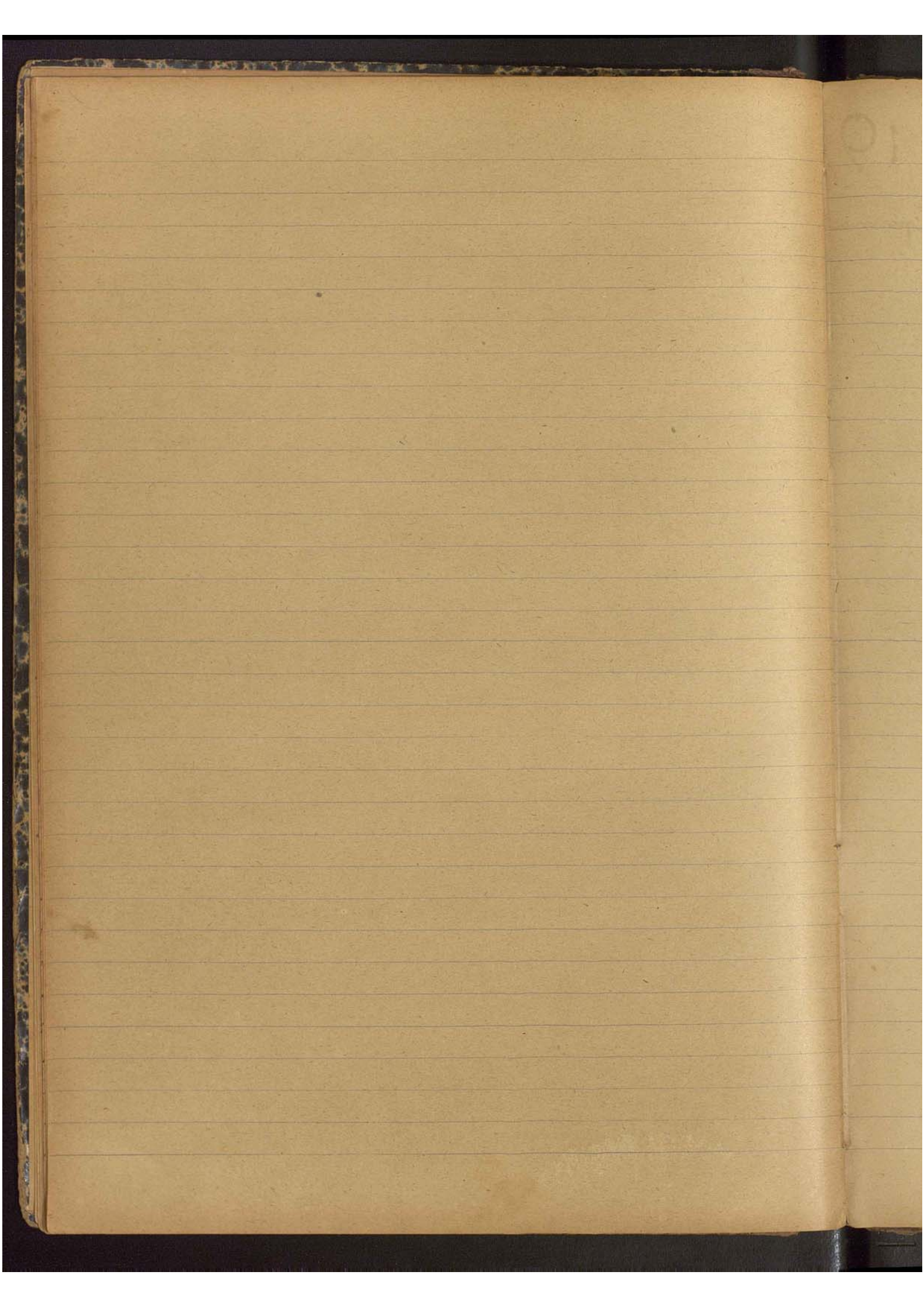

Boagu

12

1914

Lançamento do imposto de penna d'agua

1	J. ^a Amelia C. Tianna Braga	12
2	Pedro Pannasoli	6
3	Ismael Pinto de Varonha	4
4	Abel Pereira dos Santos	4
5	Miguel A. de Souza Tianna	
6	Dr. Cel. João Carneiro Santiago Jr.	3
7	Osvaldo Carneiro Santiago	3
8	Marcolino Ribeiro del Carvalho	3
9	Dr. Luiz Pennó	2
10	Paulo Charavia	2
11	Dr. ^a Maria Ribeiro de Menonco Toledo	3
12	Luiz Dias Pereira	2
13	Mattino Ribeiro	2
14	Narciso José Lima	2
15	Dr. ^a Anna da Fonseca	2
16	Dr. Antonio M. X. de Lisboa	2
17	Dr. José Pereira dos Santos	2
18	João Ribeiro dos Santos	2
19	José Pennó Pereira	2
20	Dominicus Del Ducca	2
21	Yraquim José dos Santos	4
22	Dr. Mendelau Braz Pereira Gomes	2
23	Lavíslau Gomes Ribeiro	1
24	Achilles Salomon	1

25	Giuseppe Petitti	1
26	Carvalho Dias & Cia	2
27	Fructuoso Ramos de Lima	1
28	Yoaquim Dias	1
29	Virgilio Dias	1
30	Instituto Electro Mecanico	2
31	Jose Fran ^{co} de Tava ^{es} Jr	1
32	Albana Cabral Palma	1
33	D ^o Maria G. Tramma Braga	1
34	D ^o Augusta Tramma	1
35	Jose Manoel da Costa	1
36	Cap ^m Balthuzio Salgado	1
37	Atentuaara Pereira	2
38	D ^o Bebian E Beite	1
39	D ^o Hygin Wianista	1
40	Com ^o Theodoro Schumacum	1
41	Antonio Joz ^m Bonifacio	1
42	Henrique de Souza e outros	1
43	Yoaquim Nery Pinto	2
44	Albino Sanches	2
45	Augusto Salomon	1
46	D ^o Francisca Gillo	1
47	Carmine Fittipalvi	1
48	Jose da Cruz Fonseca	1
49	João Gomes de Lima	1
50	D ^o Alio Sabria e Sabro	2
51	Agostinho Pereira Leite	1
	Alcino Gusmano Penno	1

52 Honório Vieira de Camargo /

53 Euzébio Pereira /

54 Francisco Casarido /

55

56 José Carlos da Costa e Silva /

57

A Lançamento de penhas d'agua no ano

1	D. ^a Amelia C. Vianna Braga	15 (115)	x	390 000	2
2	Abel Pereira dos Santos	4	v	104 000	v
3	Anna Lda Fonseca	2	v	52 000	v
4	D. ^a Antonio M. C. de Brito	2	v	52 000	v
5	Antonio Joaquim Bonifacio	1	v	26 000	2
6	Augusto Salomon	1	v	26 000	2
7	Apostolo Leite	1	v	26 000	3
8	Anselmo Cabral	1	x	26 000	3
9	Antonio Jose Ramôes	2	v	52 000	3
10	Josepho Marçal	1	v	26 000	2
11	Antonio Neves Junior	4	v	104 000	2
12	D. ^a Anna Rodrigues de Salles	1	v	26 000	2
13	Arclino Pinto de Souza	1	v	26 000	2
14	Rute Maria do Espirito Santo	1	v	26 000	2
15	Antonio Salomon	1	v	26 000	2
16	Antonio Strino	1	v	26 000	3
17	Antonio Venegas	4	v	104 000	2
18	Anna Isabel dos Santos	1	v	26 000	2
19	D. ^a Anna Ribeiro dos Santos	1	v	26 000	9
20	D. ^a Alexandrina M. ^a do Espirito Santo	1	v	26 000	9
21	D. ^a Anna S. Harting (viuva de Bekman)	1	v	26 000	2
22	Fechelles Salomon	1	v	26 000	2
	Antonio Thomaz Vieira	1	v	26 000	
	D. ^a Amelia C. Vianna Braga	2	v	52 000	
	A mesma	1	v		
	Anselmo Pereira dos Santos Cabral	1	v	26 000	
	Alexandrina Maria do Espirito Santo	1	v	26 000	
	Antonio Neves Junior	1	v	13 000	
	Adonizio de Oliveira	1	v	13 000	

no anno de 1914

390 000	26	Jan	914	33	28	Julho	914	10	
104 000	"	"	"	34	"	"	"	11	
52 000	"	"	"	35	"	"	"	12	
52 000	"	"	"	36	"	"	"	13	
26 000	22	Jan	1914	13	"	"	"	14	
26 000	26	"	"	37	"	"	"	15	
26 000	30	"	"	12	22	Julho	914	65	
26 000	31	"	"	29	1	Julho	914		
52 000	31	Jan	914	22	28	Julho	914	16	
26 000	29	Jan	914	10	20	Julho	914		
104 000	28	Jan	1914	3	7	Julho	914		
26 000	28	Jan	914	86	10	Julho	914	1	
26 000	26	1	914	31	39	"	"		
26 000	23	1	1914	26	29	Julho	914	99	
26 000	26	1	914	39	28	Julho	914	17	
26 000	31	1	"	21	28	"	"	18	
104 000	22	Jan	914	19	28	"	"	19	
26 000	26	"	"	40	"	"	"	20	
26 000	9	Fev	3	29	19	Agosto	914		
26 000	9	Fev	914	56					
26 000	26	Jan	1914	41	4	Julho	914	95	
26 000	22	Jan	914	12	1	Julho	914	85	
26 000	13	Julho	914	16	28	Julho	914	62	
52 000	28	Julho	914	9	28	Julho	914	9	
26 000					28	Julho	914	10	2º semestre
23 000					7	Agosto	914	18	20
13 000					25	"	914	50	2º
13 000					27	"	914	53	2º
13 000					4	Setembro	914	59	2º

Baixa - por ter sido cortada

B.

Bancamento de premias

d'a

23	Baldomiro Vieira Salgado	1	"	26	000	26
24	D. Bibiana Custodio Leite	1	"	26	000	26
25	Braulio Carneiro	2	"	52	000	26
	Braulio Carneiro Santiago	2	"	26	000	
	Benedicto Trusssimo Reimó	1	"	13	000	
	Alfredo Richter	1	"	13	000	

A.

	Alcino Trusssimo Reimó	1	"	1	3000	
	D ^a Amelia Custodio Vianna Braga	1	"	13	000	
	Antonio Marques Garcia	1	"	13	000	

Boaga

d'acqua no anno de 1914

26	000	26	1	914	42	28	Julho	914	22
26	000	26	1	914	13	8	Agosto	914	24
52	000	26	1	914	43	6	Agosto	914	16
26	000	-	-	-	-	"	"	"	2 ^o semestre
13	000	-	-	-	-	17	"	"	2
13	000	-	-	-	-	18	"	"	2 ^o

1	3000	-	-	-	-	17	Setembro	914	63	2 ^o semestre
13	000	-	-	-	-	26	"	"	66	2 ^o "
13	000	-	-	-	-	5	Outubro	"	40	2 ^o "

6.

26	Carvalho Dias + Cia	0			
27	Carreira Vianna	1		26	000 26
28	Carmine Felipassi	1		26	000 26
29	S. Christiano Brazil	1		26	000 26
30	Carmo Cascardo	1		26	000 26
31	Christina Lopez dos Prazeres	1		26	000 26
32	Chiaravaca + Sanchis	2		52	000 26
33	Comp. J. Sul Mineira	3		78	000 26
34	Club Litterario	1		26	000 26
	Carreira Maria Vianna	1		26	000
	Clementine Honorato Ribeiro	1		13	000

Não tem

26	000	26	Janeiro	19/11	44	28	Julho	9/14	23	
26	000	27	Janeiro	9/14	9	"	"	"	24	
26	000	31	Janeiro	9/14	23					
26	000	26	Janeiro	9/14	45	"	Julho	"	25	
26	000	22	1	9/14	17	22	Janeiro	19/14	17	
52	000	26	1	9/14	46	28	Julho	9/14	26	
78	000	26	1	9/14	47	28	"	9/14	27	
26	000	26	1	9/14	48	"	"	"	28	
26	000					25	Agosto	9/14	51	2º semestre
13	000					1º	Setembro	9/14	58	2º "

9.

3

35 Domingos Del-Succa

2

✓

52 000 22

36 Domingos Sampla

1

✓

26 000 20

37 Dias Simão H.ª

2

✓

52 000 20

Domingos Del-Succa

3

✓

78 000

52	000	22	Janio	1914	18	8	Agosto	914	17	
26	000	22	"	914	20	26	Julho	914	29	
52	000	26	"	"	49	31	Janio	914	24	
78	000					8	Agosto	914	17	2º semestre

8

38	<i>Cyathia Pavia</i>	1	36	000	30
39	<i>Clay trantus</i>	1	26	000	9
	<i>Egyptia fovei Nemio</i>	2	52	000	30

26	000	Zo	1°	9/14	14	28	Zulho	9/14	30
26	000	q-M	amens	9/14	3	"	"	"	31
52	000	Zo	"	a	11	"	"	9/14	32

7

40	Fructuoso Ramos de Lima	2	v	52	000	26
41	Frederico Schumann	1	v	26	000	11
42	D. Francisca Grillo	1	v	26	000	10
43	Francisco Barcasso	1	v	26	000	26
44	Francisco Ribeiro de Santos	1	v	26	000	3
45	Francisco Vistico	2	v	52	000	26
46	Felipe Jacob	2	v	52	000	19
47	Francisco Chamiaelli	1	v	26	000	26
48	Flaminio Miranda	1	v	26	000	26
49	Francisco Almeida Cunha	1	v	26	000	26
	Francisco Remo Pereira	1	v	26	000	26
	Tommaso Pinto Paulista	1	v	26	000	26
	Fortunato Chamiaelli	1	v	26	000	—
	Fran.º Ribeiro de Jesus	1	v	26	000	—
	Fructuoso Ramos de Lima	1	v	13	000	—
	Fran.º Reis Monteiro	1	v	13	000	—

52	000	26	Janerio	1914	50	28	Julho	914	33	
26	000	"	"	"	51	"	"	"	34	
26	000	10	Janio	1914	4	10	Janiero	914	40	
26	000	26	"	"	54	28	Julho	"	35	
26	000	3	Dez	"	35					
52	000	26	Janerio	1914	55	28	Julho	"	36	
52	000	19	Janiero	1914	8	"	"	"	37	
26	000	26	"	"	56	10	Julho	1914	1000	
26	000	26	"	"	57	28	Julho	914	38	
26	000	26	"	"	58	"	"	914	39	
26	000	30	"	"	15	29	"	"	6	
26	000	25	5	914	'	3	Agosto	914		
26	000	-	-	-	-	28	Julho	914	40	2º semestre
26	000	-	-	-	-	30	Julho	914	7	2º "
13	000								2º	"
13	000					29	Setembro	914	67	2º "

9

50. Giuseppe Ruffini	1	-	26	000	26
51. Felice Silva	1	-	26	000	26
52. Gomes & Santos	2	-	52	000	26
53. Guimarães	1	-	26	000	26

26	000	26	Janio	1914	59	28	Julho	914	41
26	000	↓	Fev	914	41	8	Agosto	914	25
52	000	26	Janio	1914	60	28	Julho	914	42
26	000	26	"	"	61	"	"	"	43

26

54	Hygino Mariana	1	-	26	000	26
55	Henrique de Souza e outros	6	1	26	000	30
56	Honorio Vieira de Carvalho	1	-	26	000	26
57	Agostino Baptista	1	-	26	000	26
58	Romario Ferraz Lopes	1	-	26	000	26
	Herculano Ribeiro da Costa	1	-	26	000	4

26	000	26	Janero	1914	62	3	8	914
26	000	30	"	"	16	19	8	914
26	000	Sem efeito						
26	000	22	Janero	1914	15	28	Julho	914 44
26	000	21	Janero	1914	10	"	"	914 45
26	000	4	Xw	Jul	42	3	Agto	914

Josi Hebras de Carvalho

29

59	Ismael Pinto de Noronha	4	✓	104	000	26
60	Trallina R ^o Cullas Bustos	2	✓	52	000	26
61	Trallina Maria de Jesus	1	✓	26	000	26
62	Instituto Electro-Mecanico	2	✓	52	000	26
63	Instituto D. Bosco	4	✓	104	000	26
	Imã Maria Raphael	3	✓	78	000	13
	Imã Maria Raphael	1	✓	26	000	
	Ira da Rocha Vianna	1		13	000	

104	000	26	Maio	1914	29	25	Julho	914	6
52	000	26	"	"	62	28	Julho	914	46
26	000	26	Junho	914	38	"	"	"	47
52	000	26	"	"	64	28	Julho	914	43
104	000	Tesento							
78	000	1°	7	914	85	1°	Julho	914	83
26	000	-	-	-	-	u	"	"	2° 2° Semestre
13	000	-	-	-	-	7°	Setembro	914	57 2°

64	C.º João Carneiro Santiago Junior	4	v	104	000	26
65	Jose Pereira dos Santos	2	v	52	000	22
66	João Ribeiro dos Santos	2	x v	52	000	22
67	Jose Remo Pereira	1	v	26	000	26
68	Joaquim Jose dos Santos	4	v	104	000	26
69	Joaquim Dias	4	v	104	000	26
70	João Francisco de Faria Junior	1	v	26	000	26
71	Jose Manoel da Costa	1	v	26	000	26
72	Joaquim Rodrigues Pinto	2	v	52	000	26
73	João Gomes de Lima	2	v	52	000	26
74	Dr. Vellozo de Sabria e Silva	2	v	52	000	26
75	Jose Carlos da Costa e Silva	1	v	26	000	26
76	Jose da Cruz Fonseca	1	v	26	000	26
77	Jeremias Remo	1	v	26	000	26
78	Jose de Castro	1	v	26	000	26
79	Joaquim G.º dos Santos	1	v	26	000	5
80	Jose Mariano Souza Pinto	1	v	26	000	29
81	Jose Luiz Monteiro Chaves	1	v	26	000	3
82	Cap.º João Jose Remo	0				
83	João Cardoso Pereira Remo	1	v	26	000	28
84	Joaquim Pinto de Noronha Junior	2	v	52	000	26
85	Dr. João Paradoypho de Faria	1	v	26	000	15
86	João Bonifacio (Jota)	1	v	26	000	26
87	Jose Martins Garcia	2	v	52	000	26
88	Jose Maurício da Silva e Oliveira	1	v	26	000	28
89	João Antonio	1	v	26	000	24
90	Jose Pereira da Rosa	1	v	26	000	10

Continua

104	000	26	Janerio	1914	65	28	Julho	914	48
52	000	22	Janerio	1914	21	"	"	"	49
52	000	22	Janerio	1914	16	7	Agosto	"	19
26	000	26	"	"	66	28	Julho	914	50
104	000	26	"	"	67	11	"	"	51
104	000	26	"	"	68	21	Janerio	914	24
26	000	26	"	"	69	28	Julho	914	53
26	000	26	"	"	70	"	"	"	54
52	000	26	"	"	71	"	"	"	55
52	000	26	"	"	72	"	"	"	56
52	000	4	Jun	"	57	"	"	"	57
26	000	26	Janerio	1914	73	"	"	"	58
26	000	26	"	"	74	9 ^o	Março	914	73
26	000	26	"	"	75	"	"	"	
26	000	25	Janerio	1914	23	9 ^o	Julho	914	86
26	000	5	Jun	"	15	11 ^o	Agosto	914	20
26	000	22	Janerio	914	14	6	Julho	914	
26	000	30	"	"	17	28	"	"	59
		-			-				
26	000	28	Janerio	1914	87	28	Julho	914	60
52	000	26	Janerio	1914	76	"	"	"	61
26	000	15	Janerio	1914	7	"	"	"	62
26	000	26	"	"	77	"	"	"	63
52	000	26	"	"	78	"	"	"	64
26	000	28	"	"	7	"	"	"	65
26	000	24	Janerio	1914	28	"	"	"	66
26	000	10	Janerio	914	5	8	Agosto	"	26

Nao tem

cy

91	Jose Terano da Silva	2	v	52	000	26
92	Jose Joaquim Fernandes	1	v	26	000	26
93	João Pereira	2	v	52	000	26
94	Jose Beneditino da Costa	1	v	26	000	31
	Jacob Felix	1	v	26	000	28
	Jose Vechias de Carvatho	1	v	26	000	28
	João Goncalves da Silva	2	v	52	000	31
	Jose Henrique Pereira	1	v	26	000	5
	João Baptista de Miranda	1	v	26	000	2
	Joaquim Luiz da Silva	1	v	26	000	3
	Jose Maria Rodrigues	1	v	26	000	31
	João Baptista dos Santos	1	v	26	000	
	Jose Picorelli	1	v	26	000	
	João Ribeiro dos Santos	1	v	26	000	
	Joaquim Pinto Ribeiro	1	v	13	000	
	Jose Benedito Dias	1	v	13	000	
	Jose Beneditino da Costa	1	v	13	000	
	Jose Accacio Pereira dos Santos	1	v	13	000	
	João Antonio	1	v	13	000	
	Joaquim Gonçalves dos Santos	1	v	13	000	
	Jose Dias Coelho	1	v	13	000	
	Jose Joaquim dos Santos Jr	1	v	13	000	

52	000	26	Janeiro	1914	79	28	Julho	9/14	67	
26	000	26	"	"	80	"	"	"	68	
52	000	26	"	"	81	"	"	"	69	
26	000	31	Jun	"	31	7	Agosto	9/14	23	
26	000	23	Junio	9/14	27	25	Julho	9/14	76	
26	000	28	"	"	2	3	Agosto	9/14		
52	000	31	Janio	9/14	25	29	Julho	9/14	100	
26	000	5	Dez	9/14	46	28	Julho	"	21	
26	000	2	Marco	9/14	81	8	Julho	9/14		
26	000	3	"	"	86	28	"	"	71	
26	000	31	"	9/14	16	"	"	"	72	
26	000					"	"	"	73	
26	000					"	"	"	74	2º semestre
26	000					7	Agosto	9/14	19	2º
13	000					18	"	9/14	20	"
13	000					19	"	"	20	"
13	000					19	"	"	20	"
13	000					19	"	"	20	"
13	000					21	"	"	20	"
13	000					25	"	"	20	"
13	000					11	Setembro	"	20	"
13	000					11	"	"	20	"

L.

95	St Luiz Remo				
96	Luiz Dias Pereira	2	"	52	000 26
97	Davidslau Gomes Ribeiro	1	"	26	000 26
98	Luiz Vianna Jr	1	"	26	000 31
99	Jr Luiz Depato	1	"	26	000 33
	Luiza de Miranon	1		26	000 28
	Luiza Estevam Florino	1		26	000 20

52	000	26	Janeiro	1914	82	28	Julho	9/14	75
26	000	26	"	"	83	"	"	"	76
26	000	31	Janim	"	82				
26	000	23	Janario	1914	88	28	"	"	77
26	000	22	Abuly	9/14	37	"	"	"	78
26	000	20	Abul	9/14	10	Julho	9/14		

No.

100	D. ^o Miguel A. de Souza Vianna	7	+	v	182,000	26
101	Marcolino R. ^o de Carvalho	4		v	104,000	26
102	D. ^o Maria R. ^o de Honora Toledo	3		v	78,000	28
103	D. ^o Maria J. Vianna Braga	2		v	52,000	28
104	Muzalães + Costa	1		v	26,000	28
105	Manoel Baptista de Carvalho	1		v	26,000	22
106	D. ^o Manoel Barbosa Cintra Lima	1	+	v	26,000	15
107	Manoel Rodrigues Pinto	1		v	26,000	26
108	D. ^o Maria Pales Pontes	1		v	26,000	31
109	Manoel Santiago de Castro	1		v	26,000	19
110	D. ^o Maria Cleval Palma	1		v	26,000	22
	D. ^o Miguel A. de Souza Vianna	1		v	26,000	8
	D. ^o Manoel C. Barbosa Lima	1		v	26,000	16
	Moyses Louisi	1		v	26,000	
	Maria Jose Ribeiro	1		v	13,000	
	Manoel Vieira dos Reis	1		v	13,000	

182,000	26	Janerio	1914	84	8	Agosto	914	28	
104,000	26	"	"	85	29	Julho	914	79	
78,000	28	"	"	8	"	"	"	80	
52,000	28	Janerio	1914	89	"	"	"	81	
26,000	28	Janerio	1914	90	"	"	"	82	
26,000	22	Janerio	1914	14	"	"	"	83	
26,000	15	Janerio	1914	6	"	"	"	84	
26,000	26	"	1914	32	"	"	"	85	
26,000	31	"	1914	30	1°	Julho	914	92	
26,000	19	Agosto	914						Baixo
26,000	22	Janerio	1914	22	29	Julho	914	86	
26,000	8	Agosto	914	27	8	Agosto	914	28	
26,000	16	Maio	914		29	"	"	84	
26,000					"	"	"	87	2° semestre
13,000									2° "
13,000					19	Setembro	914	64	2° "

N

111	Narciso José Lima	1		26	000	28
	Narciso José Brasil	1		26	000	"
	Nicolau Masselli	1				

O

112	Oswaldo Carneiro Santiago	3		78	000	28
113	D ^o Cynthia Tillela	1		26	000	"
114	Oscar Pinto Ribeiro	1		26	000	28
115	Octaviano Pereira Machado	1		26	000	5

P

116	Pedro Piarraroli	6		156	000	28
117	Paulo Charavira	4		104	000	"
118	Pinto + Braga + Cia	1	+	26	000	"
	Pinto Braga + Cia	3		78	000	28
	Pedro Piarraroli	2		52	000	28
	O mesmo	1		26	000	
	Paulo Rodrigues de Sousa	1		26	000	

26	000	28	Janerio	1914	91	29	Julho	914	88
26	000	"	"	"	92	"	"	"	89
					19	19	Agost	914	2º Semestre

78	000	28	Janerio	1914	93	29	Julho	914	90
26	000	"	"	"	94	"	"	"	91
26	000	30	"	"	18	"	"	"	92
26	000	5	Fev.	"	47	18	Agost	914	

156	000	28	Janerio	1914	95	27	Agost.	914	22
104	000	"	"	"	96	27	Julho	914	93
26	000	"	"	"	97	31	"	"	94
78	000	31	"	"	10	"	"	"	10
52	000	7	Agost	"	21	7	Agost	"	22
26	000					"	"	"	2º semestre
26	000					29	Julho	914	94 2º

R

119 Rozendo de Oliveira 1 ✓ 26 000 31

S

120 Silveiro Sanches 2 + ✓ 52 000 28

120 Sebastião da Silva e Oliveira 1 ✓ 26 000 "

121 Lezermannão R^o Sanches 1 ✓ 26 000 "

122 Galpardo Gistão + Braga 1 ✓ 26 000 "

123 Saturnino Rodrigues Pinto 1 ✓ 26 000 24

Sebastião Blennio Pereira 1 ✓ 26 000 28

Sebastião Olivas 1 ✓ 26 000 13

Sebastião Perreira + Timão 1 ✓ 26 000 15

Silveiro Sanches 3 ✓ 28 000 20

Salvador Masselli 1 ✓ 13 000

Op

124 Virgílio Dias Paiva 1 ✓ 26 000 20

125 Sr. Venturoso Pereira 1 ✓ 26 000 27

W

126 Dr. Wenzlau Braz 2 52 000 20

26 000 31 Janeiro 1914 28 1° Julho 914

52 000 28 Janeiro 1914 98 29 2° Julho 914 2
 26 000 " " " 99 1° Julho 1914 87
 26 000 " " " 100 7 Agosto 914 2
 26 000 " " " 1 29 Julho 914 95
 26 000 26 Janeiro 1914 30 " " " 96
 26 000 28 " " " 2 29 " " " 4
 26 000 13 Abril 914 15 30 Julho " " "
 26 000 15 Julho " 17 29 Julho 914 5
 28 000 29 Julho 914 3 29 Julho 914 3
 13 000 " " " 18 Agosto 914 2° semestre

26 000 28 Janeiro 1914 4 29 Julho 914 97
 26 000 30 " " 19 8 Agosto 914 29 Thomaz A. Teixeira Coelho

52 000 28 Janeiro 1914 5 29 Julho 914 98

Termino de Encasamento.

Contem esta livro 48 folhas, todas por serem manuscritas e rubricadas.

Hoje 18 de Dezembro de 1711

Jorge de Oliveira Braga

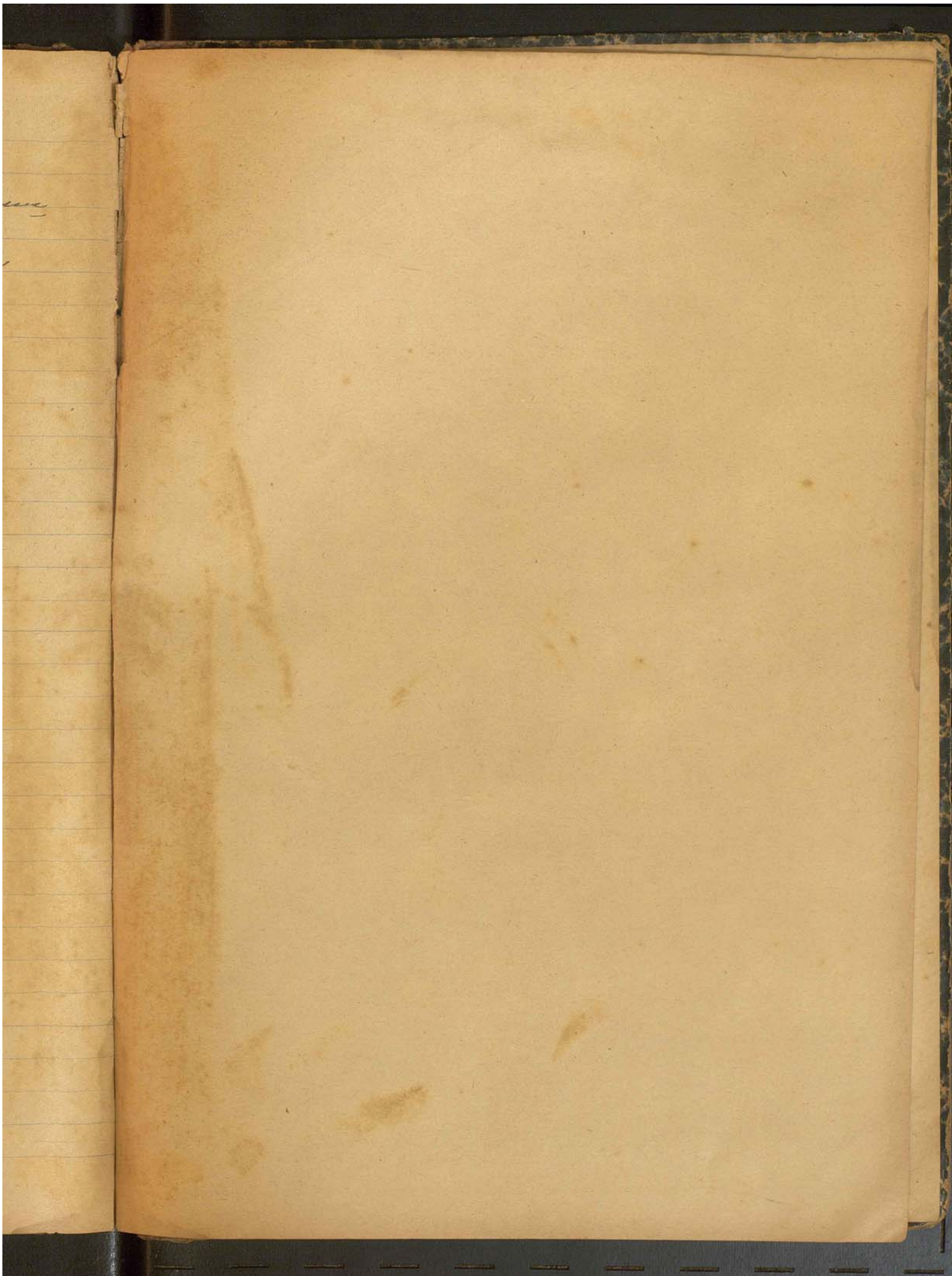



PRI