

143

Para se obter um livro, qual a este basta citar o N.º 413

PAPELARIA-RIBEIRO

FUNDADA EM 1884

Importação Directa

PAPEL, LIVROS EM BRANCO

Objectos de escritorio e fantasia.

Galiza do Gordo 94

Alexandre Ribeiro & C.

RUA DA QUITANDA 113 e 115

RIO DE JANEIRO

Officina de Impressão e Encadernação

Tipographia, Gravaria e Estabelecimento

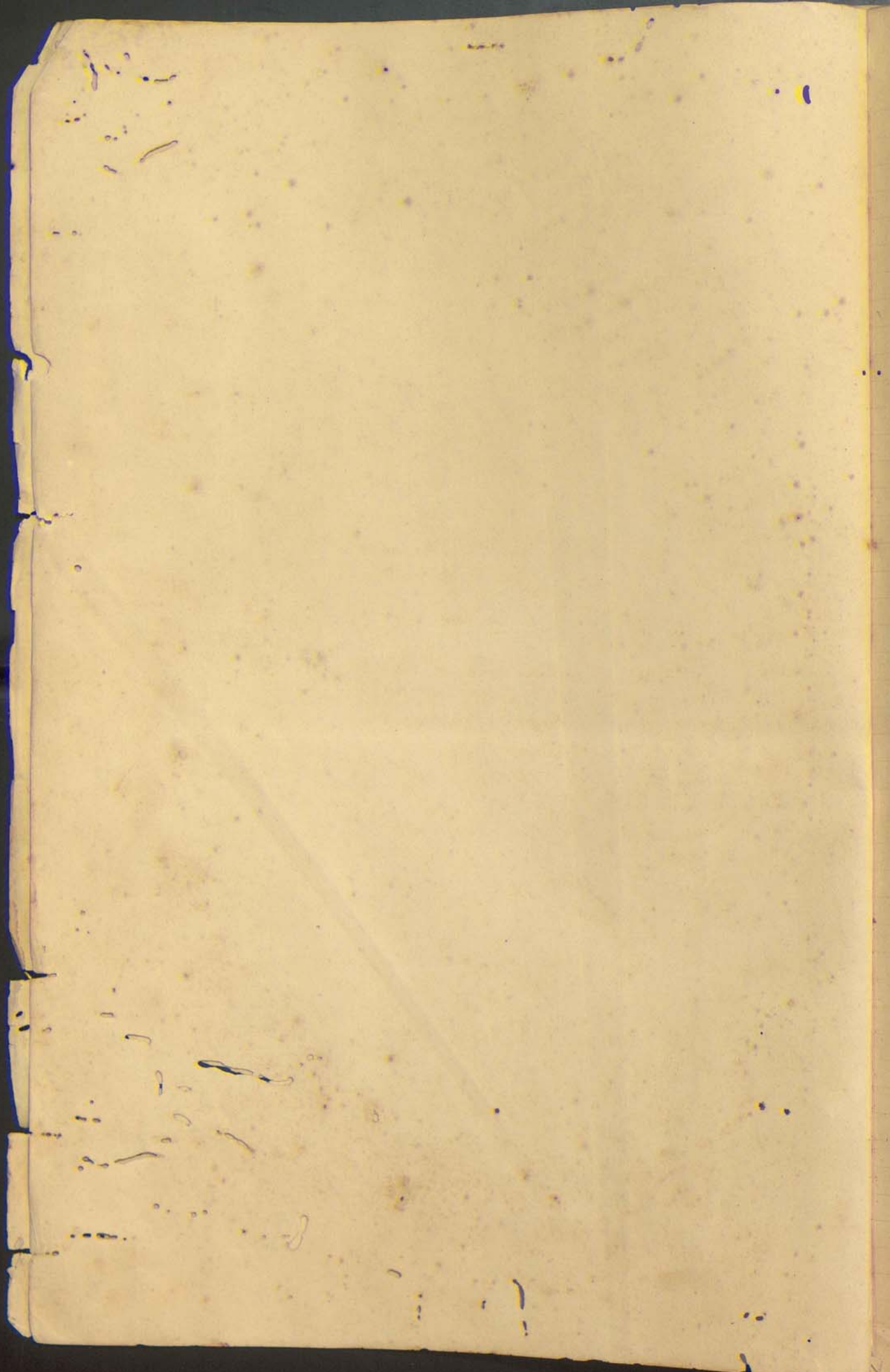

M. 2000

Trujubá, 31 de Janeiro de 1914

	Trujubá	68.605.850	
29	Obras Públicas da Cidade <i>Pago conforme o cheque nº 3145</i>	20.000	
24	Obras Públicas do Triangussú <i>Pago conforme o cheque nº 3144</i>	10.500	
23	Instrução Pública da Soledade <i>Pago conforme o cheque nº 3253</i>	100.000	
47	Obras Públicas da Soledade <i>Pago conforme o cheque nº 3253</i>	100.000	
20	Ordenado ao Fiscal do Triangussú <i>Pago conforme o cheque nº 3254</i>	16.666	
18	Ordenado aos Fiscaes das Frequezias <i>Pago conf. o cheque nº 3251, ao fiscal de Triangussú</i>	8.334	
	<i>Pago pela Caixa Econômica ao fiscal de Soledade</i>	8.334	16.668
60	Patrimônio Municipal <i>Pago conforme o cheque nº 3252, pela desapropriação de terreno de S. Bernardo</i>	5.000.500	
	<i>Operações ao Instituto de Obras Mudas, entre outras, pelo despesa de construção das obras</i>	30.669.800	35.470.300
12	Juros e Amortização <i>Pago a Comp. Industrial Sul Mineira, pelo desconto de título firmada para 2% de junho p. futuro</i>	3.143.900	
15	Iluminação Pública <i>Consumo de luz</i>	980.600	
	<i>Facturas lampiadas</i>	225.000	1.186.600
21	Folha de Empregados <i>Pago conforme o cheque 3260</i>	860.000	
	<i>Saldo pela Caixa Econômica, a favor</i>		
	<i>Reserva de Manutenção</i>	150.000	1.010.000
19	Ordenado ao Fiscal da Soledade <i>Pago pela Caixa Econômica, a favor</i>		16.666
	<i>Automo julho de 1914</i>		109.625.850
44	a Renda do Matadouro <i>do Comp. Industrial Sul Mineira</i>	837.000	
31	a arrecadação do Mercado <i>Idem idem</i>	752.700	
	<i>Contribuição</i>		1.589.700

Atyubá, 31 de Janeiro de 1914

Estimado

4. a. Governo de Minas

7. Comp. Industrial, Minas

6. a. Atyubá a. Minas

8. Comp. Est. do Triângulo

3. a. Comp. Industrial Sul Mineira

1.589.700

524.800

61.500.000

50.000	2.ª Companhia de Minas
100.000	3.ª Companhia de Minas
252.000	4.ª Companhia de Minas
1.036.450	5.ª Companhia de Minas
990.000	6.ª Companhia de Minas
2.564.800	7.ª Companhia de Minas
20.000	8.ª Companhia de Minas
10.500	9.ª Companhia de Minas
100.000	10.ª Companhia de Minas
100.000	11.ª Companhia de Minas
16.666	12.ª Companhia de Minas
1.334	13.ª Companhia de Minas
35.470.300	14.ª Companhia de Minas
3.143.800	15.ª Companhia de Minas
1.186.600	16.ª Companhia de Minas
860.000	17.ª Companhia de Minas
4.590.6350	18.ª Companhia de Minas
150.000	19.ª Companhia de Minas
28.000	20.ª Companhia de Minas
175.000	21.ª Companhia de Minas
109.695.880	22.ª Companhia de Minas

Atyubá, 28 de Janeiro de 1914

Estimado

3. a. Comp. Industrial Sul Mineira

4. a. Comp. de Minas

5. a. Comp. de Minas

6. a. Comp. de Minas

7. a. Comp. de Minas

8. a. Comp. de Minas

9. a. Comp. de Minas

10. a. Comp. de Minas

11. a. Comp. de Minas

12. a. Comp. de Minas

13. a. Comp. de Minas

14. a. Comp. de Minas

15. a. Comp. de Minas

16. a. Comp. de Minas

17. a. Comp. de Minas

175.000

109.695.880

964.500

908.000

856.000

848.000

840.000

840.000

840.000

1790.600

[Red Stamp]

M. P. P.

Itajubá, 27 de Janeiro de 1914
Tranqueto

1790 600

10 Restituição

7760

Pago conforme o cheque nº 3257

27 Ponte São João

Pago conforme o cheque nº 3263

200 000

Idem " " " " 3269

608 100

Idem " " " " 3275

103 800

Idem " " " " 3278

12 500

Idem " " " " 3281

3 500 000

Idem " " " " 3283

100 000

Idem " " " " 3286

509 600

5.185 800

5 Subsídio ao Agente Executor

Pago conforme o cheque nº 3265

200 000

Idem " " " " 3276

100 000

300 000

29 Obras Publicas da Cidade

Pago conforme o cheque nº 3266/270

1 086 600

Idem " " " " 3274

33 200

Idem " " " " 3279

102 200

Idem " " " " 3282

327 100

Idem " " " " 3285

61 300

Idem " " " " 3291/2

268 750

1.866.750

16 Limpeza Publica

Pago conforme o cheque nº 3267

289 200

Idem " " " " 3271

290 350

Idem " " " " 3277

348 400

Idem " " " " 3286

322 900

1.250.750

50 Ampliação d' Agua Potavel

Pago conforme o cheque nº 3288

200 000

Idem " " " " 3273

150 000

Idem " " " " 3278

140 000

Idem " " " " 3291

500 000

990 000

9 Expediente de Secretaria

Pago conforme o cheque nº 3272

19 000

21 Folha de Empregados

Pago conforme o cheque nº 3288

869 200

Idem a pro. Republica de Minas.

pela rubrica Central.

125 120

1.004.720

20 Ordenado ao Fiscal de Fianças

Pago conf. o cheque nº 3289

12 500

Idem ao fiscal, pela rubrica Central.

4 166

16 666

15 Iluminação Publica

Exercício de Luz, durante este

no. conforme o nota

980 600

Exercício de Lampadas

146 000

1.126 600

Continua

12.526.126

18 Cidades nos Estados das Américas
 1900

18.506.578

68 Governo de Minas Gerais
 1900

1.334

de Janeiro e Rio de Janeiro	1.64.592
de Minas e Espírito Santo	2.298.350
de Pernambuco	304.800
de Bahia	2.918.000
de Ceará	374.580
de Maranhão	119.000
de Piauí	12.500
Total	6.779.792

Expediente do Governo de Minas
 1900

703.392

20.518.364

3 a Companhia Industrial Sul Mineira
 1900

de Minas	7.760
de São Paulo	5.133.800
de Rio de Janeiro	300.000
de Bahia	1.866.750
de Pernambuco	1.320.750
de Ceará	990.000
de Maranhão	19.000
de Piauí	869.800
de Alagoas	12.500
Total	11.576.960

4 a Companhia Industrial de Minas
 1900

950.520

17 a Companhia Industrial de Minas
 1900

de Minas	22.700
de São Paulo	8.400
de Rio de Janeiro	12.530
de Bahia	135.150
de Pernambuco	178.730
Total	299.000

38 a Companhia Industrial de Minas
 1900

799.000

39 a Companhia Industrial de Minas
 1900

de Minas	396.159
de São Paulo	447.808
de Rio de Janeiro	21.000
de Bahia	14.399.772
Total	14.399.772

Min-ou

Moço

Olinda, 28 de Fevereiro de 1914

	Transporte		14.399.772
31 a	Industria e Professores		
	De Comp. Industrial Sul Mineira:		
	Janaria e Fevereiro - Cidade	1.971.250	
	Fevereiro - Soldado	321.000	2.292.250
33 a	Special		
	De Comp. Industrial Sul Mineira:		
	Janaria e Fevereiro - Cidade	276.800	
	Fevereiro - Soldado	12.500	
	Pirangua	7.500	304.800
34 a	Suma d'Agua		
	De Comp. Industrial Sul Mineira:		
	Janaria - Cidade	2.795.000	
	Janaria - Cidade	117.000	2.912.000
39 a	Veiculos		
	De Comp. Industrial Sul Mineira:		
	Fevereiro - Cidade	340.650	
	Fevereiro - Pirangua	36.200	376.850
40 a	Engenhos		
	De Comp. Ind. dign. Forum de Minas G.		
	Fevereiro - Cidade	56.500	
	Pirangua	62.500	119.000
41 a	Venda de Leite		
	De Forum de Minas G.		
	Janaria - Cidade		12.500
63 a	Governo de Minas G.		
	De Despesas de Arrecadação percentagem ao Colletor		208.392 20.518.384

Olinda, 31 de Marco de 1914

Recursos a Diversos

R\$ 66.078.564

17	Fonte de São João		
	a' Contas a Pagar	12.044.790	
	a' Comp. Ind. Sul Mineira,		
	pelo cheque n.º 3294, 3300 e 4702	585.500	12.629.790
3	Comp. Industrial Sul Mineira		
	Rebols do Matuturo	1.274.000	
	Dist. " Mocuco	999.200	
	Dist. " Forum de Minas Temp.	7.447.000	9.717.200
5	Subsidio ao Agente Executivo		
	Rebols pelo cheque n.º 3295		100.000
19	Ordenado do Fical da Soldado		
	a' diversos		16.646
	Continua		22.463.636

Repbica. 31 de Janeiro de 1914

Orçamentos

29 Obras Publicas das Cidades

15.800

36.830

176.800

30.700

65.000

185.000

13.000

457.500

22.463.656

16 Companhia Publica

1710

1706

1701

1706

1706

1711

1710

1711

1710

1709

1710

1706

1706

1711

1710

1706

1706

1711

1710

1706

1706

1711

1710

1706

1706

1711

1710

1706

1706

1711

1710

1706

1706

1711

1710

1706

1706

1711

1710

1706

1706

1711

1710

1706

1706

24 Obras Publicas de Vianguesti

110.000

980.600

1.090.600

6.000

27.490.690

27.490.690

15 Administracao Publica

8334

7.500

8334

16.668

16.668

16.668

18 Ordenade das Obras das Cidades

36.830

968.200

1.005.030

1.005.030

1.005.030

1.005.030

20 Ordenade as Obras de Vianguesti

36.830

968.200

1.005.030

1.005.030

1.005.030

1.005.030

21 Estada de Impregados

40.000

40.000

40.000

40.000

40.000

40.000

65 Obras a Sagar

88.000

88.000

88.000

88.000

88.000

88.000

47 Obras Publicas das Cidades

49.300

49.300

49.300

49.300

49.300

49.300

64 Obras e Melhoramentos

173.600

158.600

173.600

173.600

173.600

173.600

9 Expediente da Prefeitura

820.000

820.000

820.000

820.000

820.000

820.000

500 Implicacao de Obras

291.000

162.000

291.000

291.000

291.000

291.000

Handwritten signature or stamp in red ink.

Oitaviana, 31 de Março de 1914		27.690.690
29	Obras Publicas da Cidade Tramite	
43	Governo de Minas (anexações) Pago pela Junta Fiscal - pelo fiscal	89.400
Rebun de Expropriação de Propriedades		
	Da Cidade	295.972
	Da Cidade	303.300
	Da Ponguaria	64.150
		663.292
Rebun de Industria e Profiss.		
	Da Cidade	18.020.875
	Da Cidade	4.074.500
	Da Ponguaria	2.707.500
		24.802.875
Rebun de Predios:		
	Da Cidade	7.611.000
	Da Cidade	184.500
	Da Ponguaria	186.000
		7.981.500
Rebun de Rendas d'Agua:		
	Da Cidade	65.000
Rebun de Vehiculos:		
	Da Cidade	1.691.150
	Da Cidade	89.000
	Da Ponguaria	95.000
		1.875.150
Rebun de Engenhos:		
	Da Cidade	133.500
	Da Cidade	95.000
	Da Ponguaria	366.000
		1.274.500
Rebun de Especiais:		
	Da Cidade	569.500
	Da Cidade	5.000
		574.500
Rebun de Venda de Rente:		
	Da Cidade	387.500
8	Despesas de Anexações	37.377.317
A Governo de Minas, porcenta- gem ao Collector, sobre a anexação deste mes de 37.277.217		
		1.121.137
65	a. Contas a Pagar	66.072.564
De Ponte das Joo		
44	a. Renda do Matadouro	12.044.290
De Comp. Ind. Sub. Minera		
38	a. Anexação do Mercado	1.271.000
De Comp. Ind. Sub. Minera		
4	a. Governo de Minas Temp.	999.200
De Comp. Ind. Sub. Minera		
		7.447.000
	Continua	21.761.690

Agência, 31 de Março de 1914

3 a. Comp. Industrial p. de Tomera

De Tomera

17 a. Central

De Latare

De Latare

32 a. Escomissas de Chopivadae

De Latare

De Latare

31 a. Industria e Escomissas

De Latare

De Latare

33 a. Industrial

De Latare

De Latare

34 a. Dema d' Agua

De Latare

39 a. Vehiculos

De Latare

De Latare

40 a. Engenheiros

De Engenheiros

De Latare

45 a. Especial

De Engenheiros

De Latare

41 a. Venda de Sula

De Latare

De Latare

63 a. Governo de debras de curral

De Latare

De Latare ou Escomissas

Agência de de febril de 1914

Escomissas a Dineros

Ha 20.511.604

3 Comp. Industrial p. de Tomera

Escomissas de malatras

De mercado

De de febril de febril

Continua

RM. 761.490.

5.664.850

153750

13500

14.000

126.350

13.500

663.292

64.090

303.302

295.972

295.972

24.002.875

2.107.500

4.074.500

18.080.875

18.080.875

7.941.500

166.000

164.500

7.411.000

65.000

1.691.150

89.000

95.000

1.868.150

95.000

89.000

1.274.500

346.000

95.000

833.500

574.500

5.000

569.500

387.500

1.122.137.66.078.544

8270.000

8270.000

812.500

965.200

Proç. 9

~~1909~~

Hajutá 30 de Abril de 1914

	Transporte		8.270.000
16	Empresa Publica		
	Pago conf. o cheque 1801	109.900	
	Item 1804	200.000	
	Item 1811	122.000	
	Item 1815	<u>143.800</u>	581.700
29	Obras Publicas da cidade		
	Pago conf. o cheque 1807	348.000	
	Item 1801	225.000	
	Item 1804	106.100	
	Item 1808	1.327.000	
	Item 1811	300.800	
	Item 1802	200.000	
	Item 1810	120.700	
	Item 1815	204.800	
	Item 1819	312.700	
	Item 1820	192.000	
	Item pelo fiscal - renda eventual	<u>149.300</u>	3.476.400
50	Simplificação d'obra		
	Pago conf. o cheque 1820	200.000	
	Item 1801	98.500	
	Item 1803	100.000	
	Item 1812	150.000	
	Item 1816	200.000	
	Item 1817	<u>22.000</u>	770.500
25	Policciamento da cidade		
	Pago conf. o cheque 1806	50.000	50.000
7	Impressão e Publicação		
	Pago conf. o cheque 1809		750.000
04	Eleição e Qualificação		
	Pago conf. o cheque 1807		45.000
5	Subsidio ao Vigente Executivo		
	Pago conf. o cheque 1813		500.000
23	Instrução Publica da Solidade		
	Pago conf. o cheque 1814		150.000
48	Conservação da floresta de Solidade		
	Pago conf. o cheque 1814		25.000
14	Conservação da Estrada de Pirangi		
	Pago conf. o cheque 1818		250.000
22	Conservação da floresta de Pirangi		
	Pago conf. o cheque 1819		50.000
10	Restituição		
	Pago conf. o cheque 1818		35.300

Continua

14.953.900

Spago

Majuba 31 de Maio de 1911

	Transporte		6.088,036	
21	Folha de Empregados			
	Pago pelo fiscal	99,200		
	Idem conf: o cheque 1878	200,000		
	Idem " " " 1945	<u>705,800</u>	1.005,000	
3	Comp. Industrial Sul e Mineira			
	Recebu do Matadouro	1.297,900		
	Idem do Mercado	925,200		
	Idem de Eventual	<u>5,000</u>	2.228,100	
60	Patrimônio Municipal			
	Pago conf: o cheque 1860			
	de Trans. Rous Vinto, Sociedades			
	no Instituto das Mudanças		654,200	
50	Compliação d'Agua			
	2 Bacias de chumbo	48,300		
	Pago conf: o cheque 1865	250,000		
	Idem " " " 1871	250,000		
	Idem " " " 1875	200,000		
	Idem " " " 1941	150,000		
	Idem " " " 1945	<u>200,000</u>	1.098,300	
16	Limpesa Pública			
	Pago conf: o cheque 1864	91,000		
	Idem " " " 1870	138,200		
	Idem " " " 1874	113,100		
	Idem " " " 1880	68,250		
	Idem " " " 1944	<u>116,800</u>	527,350	
10	Restituição			
	Pago conf: o cheque 1868		80,300	
15	Iluminação Pública			
	Consumo de luz	1.039,000		
	Tactua de lampadas	<u>44,000</u>	1.083,000	12.764,286
32	a Transmissão de Propriedade			
	Recebu da cidade	2.029,019		
	Idem de Piranguçu	24,000		
	Idem de Jaldade	<u>86,970</u>	2.139,989	
31	a Indústria e Profissão			
	Recebu da cidade		94,500	
33	a Predial			
	Recebu da cidade		208,000	
34	a Terra d'Agua			
	Recebu da cidade		26,000	
39	a Vehículos			
	Recebu da cidade		147,700	
	Continua		<u>2616,189</u>	

Alfayta, 31 de Maio de 1914

40 a Engenheiros 2.616,889

36 a Obras 92,166

63 a Governo de Obras / Camadação 44,836

17 a Escrituras 22,295

Recibos pelo Salario 33,333

Recibos do Salario 16,667

Recibos do Salario 25,000

Recibos do Salario 5,000

44 a Venda de Material 283,000

38 a Obras / Camadação 1.297,900

3 a Obras / Camadação 925,200

3 a Obras / Camadação 5.341,886

3 a Obras / Camadação 654,200

3 a Obras / Camadação 8.073,450

3 a Obras / Camadação 1.098,500

3 a Obras / Camadação 527,350

3 a Obras / Camadação 803,000

3 a Obras / Camadação 903,800

3 a Obras / Camadação 1.083,000

3 a Obras / Camadação 1.422,400

3 a Obras / Camadação 12.744,286

10 Realizacoes 87,300

10 Realizacoes 5.046,294

10 Realizacoes 452,594

10 Realizacoes 11,000

10 Realizacoes 2.670,590

10 Realizacoes 4.474,390

10 Realizacoes 968,500

10 Realizacoes 663,100

10 Realizacoes 19,500

10 Realizacoes 15,700

10 Realizacoes 19,500

10 Realizacoes 663,100

10 Realizacoes 19,500

10 Realizacoes 15,700

10 Realizacoes 19,500

10 Realizacoes 663,100

10 Realizacoes 19,500

10 Realizacoes 15,700

10 Realizacoes 19,500

10 Realizacoes 663,100

10 Realizacoes 19,500

10 Realizacoes 15,700

Moço

2.764,286

Alagoas

Itajubá, 30 de Junho de 1914

5.046.294

29	Obras Publicas	Transporte		
		Pago conf ^o o cheque 2850	96.500	
		Item 1946	156.800	
		Item 1949	122.000	
		Item 1951	35.000	
		Item 1952	32.000	
		Item 1953	150.000	
		Item 1954	100.000	
		Item 1955	501.500	
		Item 1957	200.000	
		Item 1960	53.500	
		Item 2851	141.800	
		Item 2853	37.500	
		Item pelo fiscal	<u>114700</u>	1.741.300
16	Imprensa Publica			
		Pago conf ^o o cheque 1946	96.000	
		Item 1949	87.000	
		Item 2851	73.800	
		Item 2854	<u>70.000</u>	326.800
50	Simplificação d'Agua			
		Pago conf ^o o cheque 1947	200.000	
		Item 1950	150.000	
		Item 2852	100.000	
		Item por 45 litros de ferro para grades e filtros	<u>53.000</u>	503.000
47	Obras Publicas da Sociedade			
		Pago conf ^o o cheque 1957		995.000
24	Obras Publicas de Piranguessu			
		Pago conf ^o o cheque 1948		57.000
5	Subsidio ao Gabinete Executivo			
		Pago conf ^o o cheque 1958	50.000	
		Item 2855	<u>300.000</u>	350.000
48	Extinção de Formigueiros			
		Pago conf ^o o cheque 2857		75.000
67	Festivos Nacionais			
		Pago conf ^o o cheque 1959		200.000
21	Toma de Empregados			
		Pago conf ^o o cheque 2856		968.500
15	Iluminação Publica			
		Consumo de luz	1.039.000	
		Factura de Lampadas	<u>18.000</u>	1.057.000
20	Ordenado ao Fiscal de Piranguessu			
		Pago ao fiscal de Pirang pela uniao eventual		16.666
				<u>11.336.560</u>

Alayuta, 30 de junho de 1911

18	Ordem de despesas das frequencias	11336560
21	Despesa de Empregados	8334
	Despesa de Empregados	113300
	Despesas de Beneficiarios	14538
	Despesas de Beneficiarios	11472932
44	Despesa de Manutencao	968500
38	Despesa de Beneficiarios de Incurto	742600
17	Despesa de Beneficiarios	35000
	Despesa de Beneficiarios	7100
	Despesa de Beneficiarios	228200
63	Despesa de Incurto	268900
21	Despesa de Beneficiarios	2670590
	Despesa de Beneficiarios	17000
32	Despesa de Beneficiarios	411794
	Despesa de Beneficiarios	21000
	Despesa de Beneficiarios	20100
33	Despesa de Beneficiarios	432394
39	Despesa de Beneficiarios	3600
40	Despesa de Beneficiarios	19000
	Despesa de Beneficiarios	6500
36	Despesa de Beneficiarios	2910
3	Despesa de Beneficiarios	1626600
	Despesa de Beneficiarios	326800
	Despesa de Beneficiarios	450000
	Despesa de Beneficiarios	995000
	Despesa de Beneficiarios	57000
	Despesa de Beneficiarios	300000
	Despesa de Beneficiarios	75000
	Despesa de Beneficiarios	87300
	Despesa de Beneficiarios	3967700
	Despesa de Beneficiarios	5212194

Boaga

Itajubá, 30 de Junho de 1914

Transporte	3967700	5212194
De Testes Nacionais	200.000	
De Folha de Empregados	968.500	
De Iluminação Pública	1.057.000	
De Ampliação d'Água	<u>53.000</u>	6246200
à Governo de Minas (anuidade)		
Porcentagem ao Collector, 3%		14.538
sobre Rs 484.604 neste mês		11.412.932

Itajubá, 31 de Julho de 1914

Diversos à Diversos

Rs 64.301.380

3 Comp. Industrial de Mineira

Juros e Descontos

Juros a favor da Camara	70.090	
Receber do Matadouro	971.000	
Idem do Mercado	769.600	
Idem do Collector de Janeiro a Abril	32.202.966	
Idem idem deste mês	<u>470.060</u>	34.496.716

63 Governo de Minas (Arrecadação)

Receber de Transmissão de Prop.	1.902.733	
Idem de Industria ou Profissão	537.000	
Idem de Taxa d'Água	2.704.000	
Idem de Predial	6.000	
Idem de Engenhos	19.000	
Idem de Vehiculos	31.666	
Idem de Multas	<u>18.800</u>	5219.199

29 Obras Publicas

Pago pelo fiscal	112.240	
Idem conf'o cheque 2922	58.500	
Idem 2923	40.000	
Idem 2925	40.000	
Idem 2926	1.161.000	
Idem 2927	285.600	
Idem 2928	10.000	
Idem 2929	82.500	
Idem 2930	234.000	
Idem 2931	93.200	
Idem 2932	223.000	
Idem 2983	2.473.000	
Idem 2984	162.800	
Idem 2985	251.000	
Idem 2986	<u>160.500</u>	5387340

Continua

5387,340 45.097,255

Estimada, 31 de Junho de 1914
(Manuscript)

5387340 39709915

Diago conf. o cheque 2988

1050000

idem

1800000

idem

348790

idem

273160

idem

25000

idem

15700

idem

66000

idem

147500

idem

1236000

idem

100800

idem

1792000

idem

90800

idem

2210350

idem

51000

idem

27500

idem

550000

idem

70000

idem

1917200

idem

356000

idem

160000

idem

6500

idem

440050

idem

203000

idem

4000

idem

1091500

idem

37000

16 Empresa Sulica

Diago conf. o cheque 2922

71400

idem

110600

idem

84500

idem

2500

idem

96600

Diago conf. o cheque 2924

150000

Diago conf. o cheque 2924

25000

Diago conf. o cheque 2924

150000

Diago conf. o cheque 2924

1005000

Diago conf. o cheque 2924

250000

Diago conf. o cheque 2924

61217505

Moço

Boaga

Itajubá, 31 de Julho de 1914

	Transporte		61.217,505
9	Expediente da Secretaria		
	Pago conf ^o cheque 2990	5200	
	Item 3301	91.600	
	Item 3307	2.700	
	Item 3311	<u>7300</u>	106.800
22	Conservação d'Água de Pirangussu		
	Pago conf ^o cheque 2860	<u>50.000</u>	50.000
50	Simplificação d'Água		
	Pago conf ^o cheque 2921	<u>200.000</u>	200.000
20	Ordenado do Fiscal de Pirangussu		
	Pago ao fiscal pela 1. ^a Eventual	1.500	
	Item conf ^o cheque 3330	<u>15.166</u>	16.666
18	Ordenado aos Fiscaes das Freguesias		
	Pago conf ^o cheque 3330	7.334	
	Item pela renda Eventual	<u>1.000</u>	8.334
19	Ordenado ao Fiscal da Soledade		
	Pago pela renda Eventual		
	por 2 meses de Junho e Julho	13.532	
	Item e conf ^o cheque 3327 por		
	dois meses de Junho e Julho	<u>19.800</u>	33.332
18	Ordenado aos Fiscaes das Freguesias		
	Pago pela renda Eventual		
	por 2 meses Junho e Julho		16.668
49	Extinção de Formigueiros		
	Pago conf ^o cheque 3301		49.000
64	Eleição e Qualificação		
	Pago conf ^o cheque 3301		23.500
66	Conservação d'Água da Cidade		
	Pago conf ^o cheque 3304		50.000
68	Títulos a Recber		
	Pago conf ^o cheque 3324		
	de dez ações do Club		1.000.000
7	Impressão e Publicação		
	Pago conf ^o cheque 3326		300.000
15	Iluminação Pública		
	Consumo de Luz	1.039.000	
	factura de lampadaes	<u>34.000</u>	1.073.000
8	Despesas de arrecadação		
	Porcentagem ao Collector		
	3% sobre 5.219.199		156.575
			<u>64.301.380</u>
12	d' Juros e Descontos		
	De Comp. J. d' Juros pelos juros		70.090
	Continua		<u>70.090</u>

Blayka 31 de Julho de 1914

44	A Venda de Maladoure	De Comp. Ind. & Mineraria	978.000
38	A Fomento de Mineraria	De Comp. Ind. & Mineraria	769.600
63	A Germe de Minas	De Comp. Ind. & Mineraria	32.202.966
		470.660	32.673.026
32	A Chamusca de Ametista	De Comp. Ind. & Mineraria	1.174.500
		28.200	1.902.733
31	A Industria ou Exploracao	De Comp. Ind. & Mineraria	537.000
34	A Venda de Agua	De Comp. Ind. & Mineraria	2.704.000
33	A Venda	De Comp. Ind. & Mineraria	6.000
40	A Engenharia	De Comp. Ind. & Mineraria	19.000
39	A Fabricacao	De Comp. Ind. & Mineraria	31.666
36	A Mineracao	De Comp. Ind. & Mineraria	18.800
17	A Venda	De Comp. Ind. & Mineraria	262.240
		2.500	30.200
		294.940	
5	A Comp. Industrial & Mineraria	De Comp. Ind. & Mineraria	18.399.750
		363.600	
		150.000	
		25.000	
		1.200.000	
		850.000	
		106.800	
		350.000	
		50.000	
		200.000	
		15.166	
		4334	
		19.800	
		21.644.450	40.004.855

Moço

Majuta 31 de Julho de 1914

	Transporte	21.644,50	40.004,855
3	De Extinção de Formigueros	49.000	
	De Cessão e Qualificação	23.500	
	De Conservação d'água da cidade	50.000	
	De Títulos a Receber	1.000.000	
	De Impressão e Publicação	300.000	
	De Iluminação Pública	<u>1.073.000</u>	24.139,950
63	do Governo de Minas de arrecadação		
	Porcentagem ao Collector, 5% so		
	bu to 6:212.199 nesta mez		156.575 64.301,380

Majuta 31 de Agosto de 1914

Quasos a Diversos

Rs 10.368.214

3	Comp. Industrial Sul Mineira		
	Recebu do Matadouro	1.310,500	
	Recebu do Mercado	875,800	
	Recebu dos quartos e bar	79,500	
	Recebu de Central da cidade	35,400	
	Recebu de British Bank	<u>2.502,700</u>	4.803,900
63	Governo de Minas de arrecadação		
	Recebu de Transmissão de Prop.	633,480	
	Recebu de Industria ou Prop.	614,000	
	Recebu de Terra d'Água	258,000	
	Recebu de Vehiculos	<u>19,000</u>	2.124,480
24	Obras Publicas de Piranguassu		
	Pago pelo cheque 2928	<u>111,400</u>	111,400
27	Obras Publicas da cidade		
	Pago conforme o cheque 3329	32,000	
	Pago " " " 3381	32,000	
	Pago " " " 3382	56,000	
	Pago " " " 3383	100,000	
	Pago " " " 3384	32,000	
	Pago " " " 3385	85,000	
	Pago " " " 3387	32,000	
	Pago " " " 3388	200,000	
	Pago " " " 3389	<u>66,200</u>	641,200
16	Empresa Publica		
	Pago conforme o cheque 3329	96,600	
	Pago " " " 3381	96,600	
	Pago " " " 3384	86,000	
	Pago " " " 3387	78,300	
	Pago " " " 3389	<u>46,000</u>	

Continua

403,500
8.084,480

Magitiba, 31 de Agosto de 1914

	Transporte		6909380
39	a Vehiculos		
	Recebu da cidade		19.000
17	a Eventual		
	Recebu pelo balancete		
	Da cidade	235000	
	Do Paranguassu	10.000	
	Da Soledade	8.000	253.000
3	a Comp. Industrial Sul Mineira		
	De obras Publicas do Paranguassu	111400	
	De obras Publicas da cidade	641.200	
	De Empresa Publica	403.500	
	De Folha de Empregados	868.000	
	De ordenado do Escal do Paranguassu	15.000	
	De " " Soledade	21.000	
	De Iluminação Publica	1.063.000	3.123.100
63	a Governo de Minas de arrecadação		
	Porcentagem ao Collector de 3%		
	Sobre Rs 2.124.480		63734
			10.368.214

Magitiba 30 de Setembro de 1914

Diversos a Diversos

Rs 25.839.801

3	Comp. Industrial Sul Mineira		
	Recebu do matadouro	1.006.000	
	Recebu do mercado	783.800	
	Recebu do bleib. de juros de comp.	30.000	
	Recebu de Anterior P. Bemó	5.062.630	6.882.430
63	Governo de Minas % de arrecadação		
	Recebu de Transmissão de Prop. de	231.000	
	Recebu de Industria e Profissão	31.500	
	Recebu de Rodial	3.500	
	Recebu de Terra d'Agua	117.000	
	Recebu de Abutá	1.050	384.050
29	Obras Publicas da Cidade		
	Pago conf. o cheque 5043	38.000	
	Pago " " " 5044	203.000	
	Pago " " " 5046	50.000	
	Pago " " " 5048	44.000	
	Pago " " " 5061	44.000	
	Pago pelo balancete do fiscal	66.700	445.700
50	Fornecimento d'Agua		
	Pago e fornec. o cheque 5049	33.600	
	Pago " " " 5050	871.000	904.600
	Continua		8.616.780

Clayton 50 de setembro de 1911
 Companhia Suiça
 Transporte

67 Vestidos e blusas
 5043 63.000
 5046 54.500
 5048 75.000
 5061 219.500

47 Obras Sulceda da cidade
 5045 243.100

21 Folia de Empilhadas
 5047 574.500

15 Iluminação elétrica
 962.400
 42.600
 1.005.000

20 Vidraria de Fuzil de Viraquemas
 76.000
 1.115.000

18 Vidraria de Fuzil de Fuzil
 16.666
 8.334
 25.000

8 Despesas de Fuzil
 11.521

12 Quios e ornamentação
 13.969.000
 25.839.801

44 A Venda do Prata
 1.006.000

38 A Fuzil de Fuzil
 1.006.000

12 A Quios e ornamentação
 1.006.000

63 A Fuzil de Fuzil
 1.006.000

32 A Fuzil de Fuzil
 1.006.000

31 A Indústria de Fuzil
 1.006.000

33 A Fuzil
 1.006.000

34 A Fuzil
 1.006.000

34 A Fuzil
 1.006.000

34 A Fuzil
 1.006.000

34 A Fuzil
 1.006.000

34 A Fuzil
 1.006.000

34 A Fuzil
 1.006.000

34 A Fuzil
 1.006.000

34 A Fuzil
 1.006.000

34 A Fuzil
 1.006.000

34 A Fuzil
 1.006.000

34 A Fuzil
 1.006.000

34 A Fuzil
 1.006.000

34 A Fuzil
 1.006.000

34 A Fuzil
 1.006.000

Boaz

Itajubá 30 de Setembro de 1914

	Transporte		7.265,430
36	a	Abulta	
		Recebu da cidade	1,050
17	a	Eventual	
		Recebu do balancete	
		Da cidade	109,300
		Do Pranguassu	<u>25,000</u>
			134,300
3	a	Comp. Industrial Sul Mineira	
		De obras Publicas da cidade	379,000
		De Empresa Publica	279,500
		De Festivos Nacionais	243,700
		De obras Publicas da Sobrado	574,300
		De Ampliação d' Agua	904,600
		De Folha de Embagados	962,400
		De Iluminação Publica	<u>1.115,000</u>
			4.458,500
63	a	Governo de Minas Praunicação	
		Porcentagem ao Collector, sobre R\$ 1384,050	11,521
		Pago pelos juros e mais despesas, neste anno	<u>139,69,000</u>
			13980,521
			<u>25839,801</u>

Itajubá 31 de Outubro de 1914

Opusos e Dinusos

R\$ 10.273,085

3	Comr.	Industrial Sul Mineira	
		Recebu do Matadouro	988,200
		Recebu do Mercado	<u>818,800</u>
			1.807,000
63	Governo de Minas	de arrecadação	
		Recebu de Transmissão de T. e V.	376,743
		Recebu de Industria e Rodovias	173,666
		Recebu de Fidejussão	4,800
		Recebu de Terra d' Agua	13,000
		Recebu de Multas	1,440
		Saldo do anno passado	<u>295,930</u>
			865,579
29	Obras	Publicas da Cidade	
		Diferença encontrada	006
		Pago pelo balancete do fiscal	97,200
		Pago conf. o cheque 5064	1.963,300
		Pago 5065	44,000
		Pago 5066	810,800
		Pago 5067	47,000
		Pago 5068	32,000
		Pago 5151	32,000
		Pago 5154	<u>32,000</u>
			3.058,306
		Continua	2.672,579

Boaz

Hajibá 31 de Outubro de 1910

10.256.085

2	Despesas de Arrecadação		
	Transporte		
	Porcentagem ao Collector		
	sobu # 569.649		17.000
			<u>10.273.085</u>
44	a Renda do Matadouro		
	De Com. Ind. sul Minera	988.200	
38	a Arrecadação do Mercado		
	De Com. Ind. sul Minera	818.800	1.807.000
32	a Transmissão de Propriedade		
	Recbu da cidade	313.500	
	Recbu de Pirangussu	18.000	
	Recbu da Sôdade	45.243	376.743
31	a Industria e Negôcias		
	Recbu da cidade	66.666	
	Recbu da Sôdade	107.000	173.666
33	a Judicial		
	Recbu da cidade		4.800
34	a Terra d'Agua		
	Recbu da cidade		13.000
36	a Multas		
	Recbu da cidade		1440
17	a Oventual		
	Recbu do balancete		
	Da cidade	97.200	
	De Pirangussu	10.000	
	Da Sôdade	18.000	
	Do Governo de Minas		
	saldos do anno passado	295.930	421.130
a	Comp. Industrial sul Minera		
	De obras Publicas	2.997.906	
	De Empresa Publica	432.400	
	De Expediente da Secretaria	9.500	
	De Postos Nacionaes	57.000	
	De Instrucção Publica da Sôdade	150.000	
	De Conservação d'Agua da Sôdade	25.000	
	De Folha dos Empregados	1.005.000	
	De Contas a Pagar	1.340.000	
	De Ordenado ao Fiscal da Sôdade	32.000	
	De " " de Pirangussu	15.000	
	De Conservação d'Agua de Pirangussu	50.000	
	De Obras Publicas de Pirangussu	25.500	
	De Conservação da E. de Pirangussu	250.000	
	De Iluminacão Publica	1.069.000	7.458.306
	Continua		<u>10.256.085</u>

1860

Resumo de Novembro de 1914

	Transporte	4674,90	
5	Subsidio ao Agente Executivo		300,000
	Pago conforme o cheque 5182		
50	Ampliação d'Água		2.516,300
	Pago conforme o cheque 5186		
20	Ordenado ao Fiscal de Tranguissu		
	Pago conforme o cheque		
	Recebu pelo balancete	8.500	
	Recebu pelo cheque 5190	9.166	16.666
18	Ordenado aos Fiscaes das Fogueiras		
	Recebu pelo balancete	3.000	
	Recebu pelo cheque 5190	5.334	8.334
62	Títulos a Pagar		
	Pago por lettra veneci-		
	da em 26 de 7 ^{mo} p.p. de 6 de corrente		30.934,100
15	Illuminação Publica		
	Consumo de luz	1.039,000	
	Factura de lampadas	38,400	1.077,400
8	Despesas de arrecadação		
	Porcentagem ao collector		
	sobre Rs 665,100		19,953
12	Juros e Amortisação		
	Juros contados de 26 de 7 ^{mo}		
	p.p. até 6 de corrente		412,500
<hr/>			<hr/>
44	a Renda do Matadou		81.430,243
	De Comp. Ind. Sul Mineira	1.185,000	
38	a Arrecadação do Mercado		
	De Comp. Ind. Sul Mineira	983,900	2.168,900
27	a Ponte de São		
	Recebu em 6 de Banco do Brazil		30.556,600
32	a Transmissão de Propriedade		
	Recebu da Cidade	653,100	
	Recebu da Soledade	12,000	665,100
17	a Eventual de Tranguissu		
	Recebu pelo balancete		
	Da cidade	81,500	
	De Tranguissu	11,500	93,000
3	a Comp. Industrial Sul Mineira		
	De obras publicas da cidade	640,900	
	De Empresa Publica	302,700	
	De conservação d'agua da cidade	60,000	
	De contas a pagar	10.654,290	
	De subsidio do Agente Executivo	300,000	
	Continua		
<hr/>			<hr/>
		11.967,890	33.483,600

Mozaga

Mojuta 30 de Dezembro de 1914

	Transporte		79,158,350
11	Bolas Tenisiosas		600
	Pago pelo balancete de fiscal		2,200
6	Concertos e Encanamentos		300
	Pago conforme o cheque 5220		
	Pago pelo balancete de fiscal		
21	Folha de Empregados		
	Pago conf. o cheque n.º 5216	200,000	
	Pago 5220	805,000	1,005,000
19	Ordenado ao Fiscal da Soledade		
	Pago conf. o cheque n.º 5218	2,332	
18	Ordenado aos Fiscaes das Frequencias		
	Pago conf. o cheque n.º 5218	16,668	19,000
20	Ordenado ao Fiscal do Tranguissu		
	Pago conf. o cheque n.º 5222	16,666	
18	Ordenado aos Fiscaes das Frequencias		
	Pago conforme o cheque 5222	8,334	25,000
25	Policiamento da Cidade		
	Pago conf. o cheque 5221		50,000
63	Governo de Minas arrecadação		
	Recbu de transmissao de prop.	753,000	
	Recbu de industria e prof.	100,000	
	Recbu de predial urbano	37,500	890,500
15	Iluminacao Publica		
	Consumo de luz		1,039,000
8	Despesas de Arrecadação		
	Porcentagem de collecto sobre R\$ 890,500		26,715
16	Simpresa Publica		
	Pago conf. o cheque n.º 5212	59,000	
	Pago 5213	50,000	
	Pago 5214	26,000	
	Pago 5215	70,000	
	Pago 5219	60,000	265,000
19	Ordenado ao Fiscal da Soledade		
	Pago pelo balancete		31,000
			<u>83,112,665</u>
44	A Renda do Matadouro		
	De Comp. J. Sul Mineira	904,500	
38	A Arrecadação do Mercado		
	De Comp. J. Sul Mineira	830,500	1,735,000
63	A Governo de Minas arrecad.		
	Recbu de collecto	3,630,980	
	Porcentagem de collecto	26,715	3,657,695
			<u>5,392,695</u>
			Continua

12 de Dezembro de 1914

12 A Juros + Remessa de Juros

duas contadas até 31-12-14

120,740

34.758,700

2.861,500

37.619,900

3 A Comp. Industrial Municipal

Valor de 1000 repartido em 579

1.331,000

33.427,400

407,500

265,000

178,000

1.005,000

25,000

2332

16.666

30,000

1.089,000

37.741,900

17 A Industrial de Serravallo

De obras publicas de Serravallo

2.500

17 A Industrial da cidade

Recibo pelo saliente

35500

17 A Industrial da cidade

De obras publicas de Serravallo

97500

3 A Comp. Industrial Municipal

De obras publicas de Serravallo

2.800

32 A Manobra de Serravallo

Recibo da cidade

660,000

Recibo da cidade

31 A Industria e Serravallo

Recibo da cidade

453000

33 A Industrial de Serravallo

Recibo da cidade

100,000

27.000

1.207,230

83.112,665

31 de Dezembro de 1914

19 A Industrial de Serravallo

Recibo da cidade

1.207,230

83.112,665

31 de Dezembro de 1914

19 A Industrial de Serravallo

Recibo da cidade

1.207,230

83.112,665

31 de Dezembro de 1914

19 A Industrial de Serravallo

Recibo da cidade

1.207,230

83.112,665

31 de Dezembro de 1914

19 A Industrial de Serravallo

Recibo da cidade

1.207,230

112665

Boa

Paulista, 31 de Dezembro de 1916

			7
20	Ordenado ao Fiscal do Triangulo		
	Transf. de Ord. ao Fiscal por Imp.		8
21	Despesas de Arrecadação		91
	Imp. não arrecada		
22	Districto da Cidade		
	Creditos a Ord. por Rec. da Cidade	200.000	
	Idem " Induções J. da Cidade	550.000	
	Idem " Imp. Publica da Cidade	1.943.100	
	Idem " Conservação d'agua Cidade	75.000	2.768.100
23	Districto de Triangulo		
	Creditos a Ord. ao F. Triangulo	200.000	
	Idem " Conservação d'agua Triang.	200.000	
	Idem " Imp. Publica do Triangulo	218.900	618.900
24	Eventual		
	Creditos a Arrecadação Geral		2.615.160
25	Industria e Polissos		
	Idem		29.250.791
26	Transmissao de Propriedade		
	Idem		10.784.655
27	Taxa Urbana		
	Idem		8.505.650
28	Taxa d'agua		
	Idem		6.760.000
29	Multas		
	Idem		116.731
30	Arrecadação Mercado		
	Idem		10.173.100
31	Veiculos		
	Idem		2.431.866
32	Engenhos		
	Idem		1.614.666
33	Linda de Leite		
	Idem		400.000
34	Renda de Matadouro		
	Idem		12.672.300
35	Especial		
	Idem		576.500
36	Arrecadação Geral		
	Creditos a diversos		85.145.999
37	Patrimonio Municipal		
	Creditos a Ampliação d'agua	12.207.160	
	Idem " Imp. Publica	21.659.439	33.866.599
38	Ordenado ao Medico Municipal		
	Creditos ao Sr. Medico		600.000
	Maximiano Xavier Brito		
	Continua		238.942.405

119610421

1200000

21496370

600

210660

318900

1.811.287

1.080.000

2500

4.292.299

25.845.999

212.900

200000

200.000

75.000

1.973.800

538000

200.000

91

15

100.000 941.784.708

2.762.299

232.912.403

Inglaterra, 31 de Diciembre de 1916

Subsiste en virtud de credito

aportado a cargo de China (Soy)

aportado en China (Soy) - Leyenda

18 A. Liquidado en virtud de ley

de dinero

13 A. Gastos de diversos Jan

de dinero de China

17 A. Gastos de diversos Jan

de dinero

15 A. Liquidado en virtud de ley

de dinero de China

14 A. Gastos de diversos Jan

de dinero

13 A. Liquidado en virtud de ley

de dinero

12 A. Gastos de diversos Jan

de dinero

11 A. Liquidado en virtud de ley

de dinero

10 A. Gastos de diversos Jan

de dinero

9 A. Liquidado en virtud de ley

Handwritten signature or stamp in red ink.

Boaga

Itapetuba, 31 de Dezembro de 1916

	Tranporte	119.610.121
14 a	Conservação da Estrada Piranguçu De Arrecadação Geral	1.000.000
15 a	Illuminação Pública Idem	13.121.200
16 a	Limpura Pública Idem idem	6.662.750
17 a	Ordem dos Autos Freqüentes Idem	200.000
21 a	Folha de Empregados Idem	12.064.977
25 a	Policimento da Cidade Idem	200.000
29 a	Aras Públicas da Cidade Idem	15.664.637
	De Patrimônio Municipal	<u>21.659.639</u>
39 a	Extinção de Formigueiros De Arrecadação Geral	120.000
46 a	Conservação de Agua da Cidade Idem	150.000
47 a	Festivos Nacionais Idem	500.700
51 a	Districto da Solidade Metade do rendimento de R\$ 7539,29, de seus impostos, recibidos, já deduzidos 15% para arrecadação	3.172.199
30 a	Districto de Piranguçu Metade do rendimento de seus impostos recibidos R\$ 8.758.150, já deduzidos 15% para arrecadação	2.617.227
36 a	Educação e Qualificação De Arrecadação Especial	117.700
50 a	Ampliação d'Agua De Patrimônio Municipal	42.209.160
69 a	Dr Antonio M. L. Lisboa De Ord. ao Médico Mol.	600.000
57 a	Jorge de Oliveira Braga De Subsídios ao Agente Escolar	2.762.299
70 a	Resíduos de Antonio Horta De Policiamento da Cidade	<u>100.000</u>
		241.784.702

Demonstração da Conta
de
Arrecadação Geral

Boaz

Hajubá, 31 de Dezembro de 1914

Balanço Geral

Activo

Bancca da Municipica Municipal	1.500.000	
Impostos em p'p'ca		
Movim. Utillidos e Semovim.	4.347.800	
Patrimonia Municipal	271.634.662	
Governo de Minas e arrecadação	863.715	
Titulos a Recber		
10 Accão de Sub. Litterario	1.000.000	279.266.267

Passivo

Patroto da Solidade	352.585	
Comp. Industrial sul Mineira	5.230.700	
Governo de Minas e empréstimo	230.000.000	
Comunicação Extraordinaria	250.000	
Patroto do P'ncipal	4.880.913	
Titulos a Pagar	31.752.400	
Contas a Pagar		
a São Vicente	481.800	
" Jogo de São Paulo	27.21.899	
" a Antonio de S. Lisboa	600.000	
" Rendimentos de Ant. J. J. J.	100.000	3.873.699
		279.266.267

Hajubá, 31 de Janeiro de 1915

Diversos a Diversos

At 12.733.956

3 Comp. Industrial sul Mineira		
a Renda do Matadouro		
Recbu do Matadouro	1.152.000	
Recbu do Mercado	1.132.400	2.284.400
63 Governo de Minas e arrecadação		
Recbu Trans. Propriedade	475.200	
Recbu Ind. e Profissão	2.259.000	
Recbu Terra e Agua	3.112.000	
Recbu de Espectulos	19.000	5925.200
29 Obras Publicas da Cidade		
Pago conf. o cheque 5224	132.700	
Pago 5230	100.000	
Pago 5252	117.500	
Pago 5254	141.000	
Pago 5256	119.500	
Pago 5260	153.000	
Pago pelo fiscal, conf. contab. do balancete	185.100	948.800
Continua		9.158.400

Capitula 21 de Janeiro de 1915

16	Impressão Judicial	Agosto	26.000	5252
			47.000	5254
			72.000	5256
			90.000	5260
22	Comunicação de Fiqua de Mangueira	Agosto	21.600	5225
			16.600	5229
			16.600	5228
14	Comunicação da Cat. de Mangueira	Agosto	54.800	5228
			250.000	5226
24	Chitas Judiciais de Mangueira	Agosto	13.000	5226
			10.000	5228
9	Explicação da Sentença	Agosto	34.000	5227
			7.500	5227
7	Impressão Judicial	Agosto	41.500	5257
			194.000	5257
64	Chitas classificadas	Agosto	88.000	5257
			106.000	5257
21	Chitas de Impugnadas	Agosto	87.400	5255
			200.000	5255
			777.600	5257
11	Chitas Interrogas	Agosto	50.000	5251
23	Impugnadas Judiciais da Sentença	Agosto	150.000	5253
			135.000	5253
15	Impugnadas Judiciais	Agosto	1.039.000	5253
8	Impugnadas de Interrogas	Agosto	234.000	5253
			256.000	5253
			230.000	5253
			710.000	5253
44	Chitas de Interrogas	Agosto	177.750	5253
			12.133.956	5253

M...

Flujada 31 de Janeiro de 1915.

	Transporte	710.000	
	Recebu em 25	201.000	
	Recebu em 31	<u>241.000</u>	1:152.000
38	a Mercadão do Mercado		
	Recebu em 2 de quarts	79.500	
	Recebu . 4	182.300	
	Recebu . 11	203.300	
	Recebu . 18	191.100	
	Recebu . 25	186.200	
	Recebu . 31 e de quarts	<u>290.000</u>	1:132.400
17	a Eventual		
	Recebu pelo balancete		215.500
	Da cidade		
32	a Transmissão de Propried.		
	Recebu da cidade	126.000	
	Recebu da Soledade	139.200	
	Recebu do Piranguçu	<u>210.000</u>	475.200
31	a Industria e Profissão		
	Recebu da cidade	1:416.500	
	Recebu da Soledade	298.500	
	Recebu do Piranguçu	<u>474.000</u>	2:259.000
34	a Ferra d'agua		
	Recebu da cidade		3:172.000
40	a Engenhos		
	Recebu da cidade		19.000
3	a Comp. Industrial do Município		
	De Obras Publicas	763.700	
	De Empresa Publica	323.000	
	De Conservação d'Agua Pirang.	54.800	
	De . da Est. de Pirang.	250.000	
	De Obras Publicas.	110.000	
	De Expediente da Secret.	34.000	
	De Imprensa e Publicação	194.000	
	De Notas terminosas	30.000	
	De Instrucção da Soledade	150.000	
	De Conservação d'Agua .	25.000	
	De Obras Publicas de .	110.000	
	De Folha de Empregados	977.600	
	De Iluminação Publica	<u>1.039.000</u>	4:061.100
a	Governo de Minas Juuicad.		
	Porcentagem ao collecto		
	sobre Rs 5.925.200		<u>177.756</u>
			12:733.956

Capítulo 28 de Revenue de 1915
 Quarta a Quinta

3. Corporação Industrial Sul Americana

950.000	Receitu de Matadouro
555.700	Receitu de Mercado
863.790	Receitu de Indústria e Comércio
2.667.490	Receitu de Indústria e Comércio

63. Governo de Minas Gerais

458.410	Receitu de Indústria e Comércio
1.120.000	Receitu de Indústria e Comércio
69.700	Receitu de Indústria e Comércio
780.000	Receitu de Indústria e Comércio
37.000	Receitu de Indústria e Comércio
2.530.110	Receitu de Indústria e Comércio

29. Citias Sul Americanas da Cidade

120.500	Receitu conf. o cheque 5132
232.000	Receitu conf. o cheque 5132
37.500	Receitu conf. o cheque 5132
129.000	Receitu conf. o cheque 5132
105.000	Receitu conf. o cheque 5132
185.600	Receitu conf. o cheque 5132
118.000	Receitu conf. o cheque 5132
64.000	Receitu conf. o cheque 5132
51.800	Receitu conf. o cheque 5132
357.700	Receitu conf. o cheque 5132
1.591.100	Receitu conf. o cheque 5132

16. Companhia Sul Americana

94.000	Receitu conf. o cheque 5132
120.000	Receitu conf. o cheque 5132
106.000	Receitu conf. o cheque 5132
118.000	Receitu conf. o cheque 5132
438.000	Receitu conf. o cheque 5132

21. Estados do Maranhão

200.000	Receitu conf. o cheque 5132
229.200	Receitu conf. o cheque 5132
357.000	Receitu conf. o cheque 5132
1.065.000	Receitu conf. o cheque 5132

64. Companhia Sul Americana

82.100	Receitu conf. o cheque 5131
13.332	Receitu conf. o cheque 5281
20.000	Receitu conf. o cheque 5281
33.332	Receitu conf. o cheque 5281
9868	Receitu conf. o cheque 5281
67.500	Receitu conf. o cheque 5281
16.618	Receitu conf. o cheque 5281
2.225.750	Receitu conf. o cheque 5281

Handwritten signature or mark in red ink.

Moço

Itajubá 28 de Fevereiro de 1975		
	Transporte	8.225,750
6	Conceitos e Encargamentos	50,000
	Pago pelo fiscal	
9	Expediente da Secretaria	5,700
	Pago pelo fiscal	
15	Iluminação Pública	1.139,000
	Consumo de luz	
	Despesas de arrecadação	
	Porcentagem ao collectar	
	sobre \$ 2.530,110	<u>75,903</u> 9.476,353
<hr/>		
44	à Renda do Matadouro	
	Recibos em 7	219,000
	Recibos . 14	235,000
	Recibos . 21	241,000
	Recibos . 28	<u>255,000</u>
		950,000
38	à Arrecadação do Mercado	
	Recibos em 7	177,500
	Recibos . 14	195,200
	Recibos . 21	195,100
	Recibos . 28	208,400
	Recibos em quartas e bis	<u>79,500</u>
		855,700
63	à Gerência de Minas Arrecadação	
	Recibos de Antonio P. Romão	863,790
17	à Eventual da cidade	
	Recibos pelo balancete	429,200
17	à Eventual do Parangussu	
	Recibos pelo balancete	20,000
72	à Arrecadação do Mercado de Parang.	
	Recibos pelo balancete	6,750
32	à Transmissão de Propriedade	
	Recibos da cidade	443,410
	Recibos da Soledade	<u>15,000</u>
		458,410
37	à Industria e Profissão	
	Recibos da cidade	799,000
	Recibos de Parangussu	<u>321,000</u>
		1.120,000
33	à Judicial	
	Recibos da cidade	69,700
34	à Terra d'Água	
	Recibos da cidade	780,000
40	à Engenhos	
	Recibos da cidade	57,000
39	à Veículos	
	Recibos da cidade	<u>45,000</u>
	Continua	5.655,550

Handwritten signature or mark

Orçamento 31 de Março de 1915

		Transporte		31/665,310
16	Imprensa Publica			
	Pago conforme o cheque 5283	12,000		
	Pago 5285	79,000		
	Pago 5286	40,000		
	Pago 5289	32,000	253,000	
9	Expediente da Secretaria			
	Pago conforme o cheque 5288		16,000	
64	Eleição e Qualificação			
	Pago conforme o cheque 5281	20,000		
	Pago pelo fiscal	13,400	33,400	
67	Festejos Nacionais			
	Pago conforme o cheque 5290	180,000		
	Pago pelo fiscal	25,500	205,500	
21	Folha de Empregados			
	Pago conf. o cheque 5391	200,000		
	Pago 5392	809,200		
	Pago pelo fiscal	45,800	1.065,000	
22	Conservação da Tropa de Tranquilliz.			
	Pago conforme o cheque 5393		50,000	
20	Ordenado ao fiscal de Tranquilliz.			
	Pago conforme o cheque 5396	12,966		
	Pago pelo balancete do munito	3,700	16,666	
19	Ordenado ao fiscal da Soledade			
	Pago conforme o cheque 5398	2,298		
	Pago pelo balancete do fiscal	47,700	49,998	
18	Ordenado aos fiscaes das Neg. ^{as}			
	Pago conforme o cheque 5396	8,334		
	Pago 5399	25,002	33,336	
25	Policiamento da Cidade			
	Pago conforme o cheque 5398		50,000	
15	Iluminacão Publica			
	Consumo de luz		1.083,950	
47	Obras Publicas de Soledade			
	Pago pelo fiscal		3,000	
6	Concertos e Encanamentos			
	Pago pelo fiscal		2,000	
71	Fornecadão de Meado de Peirão.			
	Pago conf. o cheque 5396 pa- ra compra de carne e transporte		5,000	
	Despesas de Fornecadão			
	Porcentagem ao col- lector sobre a quan- tia de Rs 34.204,10			
				1.026,123 42358,313

36590,810	6000	1.615,000	36590,810	Continua
50000	50000	1.525,000	..	Recibos da cidade
57000	57000	829,000	..	Recibos da cidade
715000	715000	829,000	..	Recibos de Mangum
520000	520000	829,000	..	Recibos de Mangum
106500	106500	8076,300	..	Recibos da cidade
81500	81500	8076,300	..	Recibos da cidade
7888300	7888300	8076,300	..	Recibos de Mangum
1595500	1595500	22406,100	..	Recibos da cidade
3757300	3757300	22406,100	..	Recibos da cidade
11253300	11253300	22406,100	..	Recibos de Mangum
79860	79860	2132,10	..	Recibos da cidade
49350	49350	2132,10	..	Recibos da cidade
84000	84000	2132,10	..	Recibos de Mangum
182500	182500	233,200	..	Recibos da cidade
50700	50700	233,200	..	Recibos da cidade
233,200	233,200	233,200	..	Recibos de Mangum
3700	3700	233,200	..	Recibos da cidade
182500	182500	233,200	..	Recibos da cidade
50700	50700	233,200	..	Recibos da cidade
233,200	233,200	233,200	..	Recibos de Mangum
50000	50000	233,200	..	Recibos da cidade
1280,000	1280,000	233,200	..	Recibos de Mangum
83500	83500	908,800	..	Recibos da cidade
19500	19500	908,800	..	Recibos da cidade
180800	180800	908,800	..	Recibos de Mangum
170900	170900	908,800	..	Recibos da cidade
199100	199100	908,800	..	Recibos da cidade
195600	195600	908,800	..	Recibos da cidade
250000	250000	918,500	..	Recibos em 8
245000	245000	918,500	..	Recibos em 8
209000	209000	918,500	..	Recibos em 8
211500	211500	918,500	..	Recibos em 8
918,500	918,500	918,500	..	Recibos em 8

Planilha 31 de Mangue de 1913

Handwritten signature or mark in red ink.

Bozo

Majuba, 31 de Março de 1915.

	Transporte	36.590,810	
41	a Venda de Leite		
	Recebu da cidade	412,500	
45	a Especial		
	Recebu da cidade	600,000	
3	a Comp. Industrial Sul Mineira		
	De Obras Publicas	903,100	
	De Limpeza Publica	253,000	
	De Imprensa e Publicação	100,000	
	De Expediente da Secretaria	16,000	
	De Recicção e Eualificação	20,000	
	De Testes Nacionais	180,000	
	De Folha de Empregados	1.019,200	
	De Conservação do Foz. de Pir.	50,000	
	De Ordenado do Foz. de Pirang	12,966	
	De Soldado	2,298	
	De aos Juseas das Frequentas	33,336	
	De Recadação do Foz. de Pirang.	5,000	
	De Policiamento da cidade	50,000	
	De Illuminação Publica	1.083,980	3728,980
63	a Governo de Minas (anuidação)		
	Porcentagem ao Collector		
	sobre 41 34.204,110		1.026,123
			42.358,313

Majuba 30 de Abril de 1915.

Diversos a Diversos

R\$ 57.085,326

3	Comp. Industrial Sul Mineira		
	Recebu do matadouro	1.024,300	
	Recebu do mercado	775,700	
	Recebu do Antonio P. Thomo	25.442,500	27.242,500
63	Governo de Minas (anuidação)		
	Recebu de Trans de Propie. ^{de}	997,253	
	Recebu de Industria e Profis	912,300	
	Recebu de Predial	599,00	
	Recebu de Forno d' Agua	13,000	
	Recebu de Engenho	206,500	
	Recebu de Friculo	75,000	
	Recebu de Multas	6670	2.330,623
29	Obras Publicas da Cidade		
	Pago conf'o cheque 5399	174,100	
	Pago 5400	200,000	
	Pago 5451	295,700	
	Pago 5454	267,500	
	Continua	937,300	29.573,123

Boça

Resumo do Anil de 1915.		
	Transporte	55339478
17	Eventual	295930
	Debitado ao fisco no anno pas.	
62	Titulos a Pagar	1380.000
	Valia do M. n.º 591	
8	Despesas de arrecadação	
	Porcentagem ao collectôr sobre R\$ 2.330.623	69918
		57085326
<hr/>		
44	a Renda do Matadouro	
	Recebu em 5	219000
	Recebu . 12	294000
	Recebu . 19	268000
	Recebu . 26	243300
		1024300
38	a Arrecadação do Mercado	
	Recebu em 5	171700
	Recebu . 12	214100
	Recebu . 19	207200
	Recebu . 26	182700
		775700
63	a Governo de Minas Arrecadação	
	Recebu de Antonio Plênio	25442500
	De juros deste anno e mais	
	despesas	14730253
	Saldo anno passado	910762
	Creditado a Eventual no anno pas.	295930
	Porcentagem ao collectôr sobre R\$ 2.330.623	69918
		41449363
17	a Eventual	
	Recebu pelo balancete	
	Da cidade	168500
32	a Transmissão de Propriedade	
	Recebu da cidade	761273
	Recebu de Piranguassu	111900
	Recebu da Solidade	124080
		997253
31	a Industria e Profissão	
	Recebu da cidade	997253
	Recebu de Piranguassu	651300
	Recebu da Solidade	160500
		160500
		972300
33	a Predial	
	Recebu da cidade	
34	a Terra d'Agua	59900
	Recebu da cidade	
40	a Engenho	13000
	Recebu de Piranguassu	169000
	Recebu da Solidade	37500
		206500
	Continua	45666816

Estimada 30 de Fevereiro de 1915.

39 a) *Atividades*
 Receitu da cidade 30000
 Receitu de Vengas 75000
 45666816

36 a) *Escolas*
 Receitu da cidade 45000
 Receitu de Vengas 75000

Receitu da cidade 420
 Receitu de Vengas 6670
 3 a) *Compr. Industrial de Fumo*
 De Obras Publicas
 De Impensas Publicas 237000
 De Alvarios de Vengas 100000
 De Vengas de Vendas 2000000
 De Induicias de Vengas 150000
 De Compras de Fumo 25000
 De Vengas de Espectaculos 1040600
 De Vengas de Vendas 600000
 De Espectaculos 97000
 De Induicias 1083980
 De Vengas de Vendas 1380000
 De Vengas de Vendas 7360
 De Vengas de Vendas 2155500
 11336840 57085326

Estimada 31 de Maio de 1915.

Receitas de 1915

19154082

3) *Compr. Industrial de Fumo*
 Receitu do Matadouro 1298500
 Receitu de Fumo 1016700
 Receitu de Fumo 2210700
 4535900

6) *Governo de Obras Publicas*
 Receitu de Fumo 1281153
 Receitu de Induicias 56500
 Receitu de Fumo 104000
 Receitu de Fumo 169500
 Receitu de Fumo 95000
 1712653

29) *Obras Publicas da Cidade*
 Receitu de Fumo 5535
 Receitu de Fumo 5536
 Receitu de Fumo 5537
 Receitu de Fumo 5538
 Receitu de Fumo 5539
 Receitu de Fumo 5612
 Receitu de Fumo 112800
 Receitu de Fumo 210000
 Receitu de Fumo 144500
 Receitu de Fumo 144750
 Receitu de Fumo 1000000
 Receitu de Fumo 147000
 Receitu de Fumo 2033050
 6248553

	Majuba, 31 de Maio de 1915	
	Transporte	2.033.050 6.248.553
	Pago conforme o cheque 5614	180.400
	Pago 5613 e 5615	1.216.600
	Pago pelo fiscal da renda Entr.	71.300 3.501.350
16	Imprensa Publica	
	Pago conforme o cheque 5533	60.000
	Pago 5536	64.000
	Pago 5537	80.000
	Pago 5612	70.000
	Pago 5615	24.000 298.000
58	Fazenda de Oliveira Praga	
	Pago conforme o cheque 5534	2.121.800
5	Subsidio ao Exército	
	Pago conforme o cheque 5534	760.000
12	Forte Coimbra Velho	
	Pago conforme o cheque 5540	2.000.000
21	Folha de Empregados	
	Pago conforme o cheque 5611	200.000
	Pago 5612	730.210
	Pago pelo fiscal da renda Entr.	134.790 1.065.000
15	Iluminação Publica	
	Consumo de luz	1.084.000
9	Expediente da Secretaria	
	Pago pelo fiscal	9.000
11	Bolas Terrenas	
	Pago pelo fiscal	35.000
28	Banda de Musica Municipal	
	De Titulos a Pagar	1.200.000
67	Festejos Nacionais	
	De Titulos a Pagar	180.000
8	Despesas de Arrecadação	
	Porcentagem ao Collector sobre R\$ 1.712.653	51.379 19.154.082
44	a Renda do Matadouro	
	Recebu em 3	264.500
	Recebu . . . 10	240.000
	Recebu . . . 17	263.000
	Recebu . . . 24	235.000
	Recebu . . . 31	246.000 1.248.500
38	a Arrecadação do Mercado	
	Recebu em 3	207.000
	Recebu . . . 10	176.600
	Recebu . . . 17	187.200
	Continua	569.800 1.248.500

Receitas

Moçambique, 31 de Maio de 1915.

569 800	1248 500
175 700	
187 700	
83 500	1016 700

63 A Governo de Moçambique
 Receitas das quotas e bar
 Receitas de Moçambique e Zimboé

250 090

62 A Alfândega e Impostos
 Receitas da Alfândega

1200 000	1380 000
180 000	

32 A Alfândega e Impostos
 Receitas das Alfândegas
 Receitas de Moçambique e Zimboé

889 950	1281 153
199 800	
191 403	

31 A Alfândega e Impostos
 Receitas das Alfândegas

56 500

33 A Alfândega
 Receitas da Alfândega

104 000

40 A Alfândega
 Receitas da Alfândega

150 500	169 500
19 000	

39 A Alfândega
 Receitas da Alfândega

95 000

36 A Alfândega
 Receitas da Alfândega

6 500

3 A Alfândega
 Receitas da Alfândega

3430 050

De Alfândegas
 De Alfândegas e Impostos

298 000

De Alfândegas e Impostos
 De Alfândegas e Impostos

2721 800

De Alfândegas e Impostos
 De Alfândegas e Impostos

760 000

De Alfândegas e Impostos
 De Alfândegas e Impostos

2000 000

De Alfândegas e Impostos
 De Alfândegas e Impostos

930 210

De Alfândegas e Impostos
 De Alfândegas e Impostos

1084 000

De Alfândegas e Impostos
 De Alfândegas e Impostos

11224 060

63 A Governo de Moçambique
 Receitas das Alfândegas e bar

Receitas de Moçambique e Zimboé
 Receitas de Moçambique e Zimboé

Receitas de Moçambique e Zimboé
 Receitas de Moçambique e Zimboé

1018 800

346 400

1863 200

3 A Alfândega
 Receitas das Alfândegas e bar

51379 19154082

bu nº 1112653

Moçambique, 30 de Junho de 1915
 Receitas de Moçambique e Zimboé

Receitas de Moçambique e Zimboé
 Receitas de Moçambique e Zimboé

Receitas de Moçambique e Zimboé
 Receitas de Moçambique e Zimboé

	Marituba, 30 de Junho de 1915.		
	Transporte	1865200	
	Recibos de Antonio P. Penno	1661300	
	Recibos das Amas da Residencia	<u>1000000</u>	4526500
63	Governo de Minas / arrecadação		
	Recibos de Transmissão de Prop.	480572	
	Recibos de Industria e Refinação	100000	
	Recibos de Medial	57300	
	Recibos de Engenho	<u>75000</u>	712872
29	Obras Publicas da Cidade		
	Pago conforme o cheque 5618	168000	
	Pago 5619	309900	
	Pago 5620	150800	
	Pago 5622	177100	
	Pago 5623	166000	
	Pago pelo fiscal	<u>97950</u>	969750
16	Imprensa Publica		
	Pago conforme o cheque 5619	35000	
	Pago 5620	46000	
	Pago 5622	24000	
	Pago 5624	<u>34000</u>	139000
7	Impressão e Publicação		
	Pago conforme o cheque 5617		70000
72	Ponte Lourenco Velho		
	Pago conforme o cheque 5621		900000
21	Tolha de Empregados		
	Pago conforme o cheque 5623	200000	
	Pago 5626	788300	
	Pago pelo fiscal	<u>76700</u>	1065000
44	Renda do Matadouro		
	Pago conforme o cheque 5625		47000
22	Conservação d'Água de Triangussu		
	Pago conforme o cheque 5627		50000
24	Obras Publicas de Triangussu		
	Pago conforme o cheque 5628		216400
20	Ordenado ao Fiscal de Triangussu		
	Pago conforme o cheque ^{em balancete}		49998
19	Ordenado ao Fiscal da Soledade		
	Pago conforme o cheque 5630		8498
18	Ordenado aos Fiscaes das Freguesias		
	Pago conforme o cheque 5628	8802	
	Pago pelo balancete do Mucado	16200	
	Pago conforme o cheque 5630	<u>25002</u>	50004
9	Expediente da Secretaria		
	Pago pelo fiscal		9800
	Continua		<u>8814822</u>

Handwritten signature

Itajubá, 30 de Junho de 1915.

33 a Predial

Recbu da cidade

49800

Recbu da Soledade

7500

57300

3 a Comp. Industrial Sul Mineira

De Obras Públicas

871800

De Empresa Pública

139000

De Impressão e Publicação

70000

De Fonte de Lourenço Vilho

900000

De Folha de Empregados

988300

De Renda de Militadouro

47000

De Conservação Água de Pirang

50000

De Obras Públicas de Pirang

216400

De Ordenado ao Exal de Pirang

15398

De . . . Soledade

8478

De . . . aos fiscaes das Trigueiras

33804

De Conservação Água da cid^e

70000

De Policiamento da cidade

50000

De Juros e Amortização

106000

De Iluminação Pública

1084000

5480208

4650200

10187708

Itajubá, 31 de Julho de 1915.

Diversos a Diversos

R\$ 9917.200

3 Comp. Industrial Sul Mineira

Recbu do Tratadouro

991000

Recbu do Mercado

849900

Recbu de Antonio P. Romão

691480

Recbu do Club de Juros

45000

2577380

63 Governo de Minas Fundação

Recbu de Trans de Prop.

365295

Recbu de Ind. e Profissão

808832

Recbu de Predial

21000

Recbu de Penna d'Água

2028000

Recbu de Engenho

25000

Recbu de Veículo

35000

3283127

10 Restituição

Pago conforme o cheque 9044

97000

16 Empresa Pública

Pago conforme o cheque 9042

32000

Pago . . . 9043

24000

Pago . . . 9047

34000

Pago . . . 9049

36000

Pago . . . 9050

36000

162000

Continua

6119507

Ofayuta, 31 de Junho de 1915.

6119507	29	Veras Antigas da Cidade	181200	9072	Jago confornu o chegu
			171300	9043	Jago
			197300	9047	Jago
			163600	9049	Jago
			155100	9050	Jago
			333900	9052	Jago
1425200	75	Trabucara Antiga	216800		Jago pelo fiscal
125000			9046		Jago confornu o chegu
		folha de empingadas		9048	Jago confornu o chegu
				9051	Jago
1065000	15	Iluminacao Antiga	793900		Jago pelo fiscal de fiscal
1084000	8	Veras de bucadarias			consornu de luz
					percentage de Collei, abru
98493		a quantia de Rs 328327	9917200		
234000	44	Verda de Italdewu	234000		Jacetu em 5
254000			254000	12	Jacetu
249000			249000	19	Jacetu
991000	38	Montadara de Itacade	254000	26	Jacetu
117900			117900	5	Jacetu em 5
191300			191300	12	Jacetu
192600			192600	19	Jacetu
204600			204600	26	Jacetu
83500		Jacetu do quarta e lar	849900		
691480	63	Verne de Itinas	789973		Jacetu de Itinas
98493					Jacentadara a Collei
45000	12	Veres e Itentadara			Jacentadara a Collei
287900	17	Verntual da Cidade			Jacentadara a Collei
					Jacentadara a Collei
695766	31	Industria e Itentada			Jacentadara a Collei
113066					Jacentadara a Collei
808832	34	Verne de Itentada			Jacentadara a Collei
2028000					Jacentadara a Collei
5800605		Verntual			Jacentadara a Collei

10187708

Meigs

Boç.

Itajubá, 31 de Julho de 1915.

	Transporte		5800605	
32	Transmissão de Propriedade			
	Recebu da cidade	285900		
	Recebu da Soledade	1500		
	Recebu de Pirangussu	<u>77895</u>	365295	
33	Predial			
	Recebu da cidade	15000		
	Recebu de Pirangussu	<u>6000</u>	21000	
40	Engenho			
	Recebu da cidade		25000	
39	Veículo			
	Recebu da cidade	10000		
	Recebu da Soledade	15000		
	Recebu de Pirangussu	<u>10000</u>	35000	
3	Comp. Industrial del Município			
	De Obras Publicas	1208400		
	De Restituição	97000		
	De Limpeza Publica	162000		
	De Instrução Publica	125000		
	De Folha de Empregados	993900		
	De Iluminação Publica	<u>1084000</u>	3670300	9917200

Itajubá, 31 de Agosto de 1915.

Ducados e Ducados.

R\$ 13.637.772

74	Comp. Industrial del Município			
	Recebu do matadouro	1321000		
	Recebu do mercado	1031800		
	Recebu de Antonio P. Romão	<u>3184640</u>	5537440	
63	Governo de Minas faucecação			
	Recebu de Trans de Prop.	595557		
	Recebu de Industria e Prop.	340700		
	Recebu de Predial	123600		
	Recebu de Fonna d'Agua	<u>2132000</u>		
	Recebu de Veículo	17000		
	Recebu de Multa	<u>5000</u>	3213857	
29	Obras Publicas			
	Pago conforme o cheque 9065	9100		
	Pago 9053	175400		
	Pago 9059	102000		
	Pago 9063	129800		
	Pago 9055	146800		
	Pago pelo fiscal, conforme consta no balancete	<u>67500</u>	630600	
	continua		9381897	

Handwritten signature or mark in red ink.

Alajuela, 31 de Agosto de 1915

16. Empresa Sulfica
Manosfrente
9381897

46000

46000

34000

48000

7000

171000

12. Monte Kourito Viejo
Banco Nulo Fiscal

10. Realizaciones
Banco consumo o cheque 9054

409000

7. Impuestas y Utilidad
Banco consumo o cheque 9056

51100

5. Estudio al respecto de creacion
Banco consumo o cheque 9057

60000

21. Salda de Impostos
Banco consumo o cheque 9058

500000

50. Ampliacion de Fianza
Banco consumo o cheque 9060

100000

1065000

49. Opciones de Compraventas
Banco Nulo Fiscal

50000

100000

27. Obras Sulficas de Manosfrente
Banco consumo o cheque 9062

75000

20. Ordenado de Banco de Manosfrente
Banco consumo o cheque 9066

142500

18. Ordenado de los Bancos de las Guaymas
Banco consumo o cheque 9066

17632

33332

150. Kilmunacay Sulfica
Banco de la Guayma

4000

16668

55. Com. Mercantil e Industrial Casa Lirio
Banco de la Guayma

12668

1084000

8. Despesas de Invercion
Banco de la Guayma

4000

451860

258000
253000
230000

258000
253000
230000

741000

741000

741000

741000

741000

9917200

Boça

Tapiba, 21 de Agosto de 1915

	Transporte	741 000	
	Recebu em 23	281 000	
	Recebu em 30	<u>299 000</u>	1 321 000
38	A arrecadação do Mercado		
	Recebu em 2	186 700	
	Recebu em 9	191 400	
	Recebu em 16	164 600	
	Recebu em 23	197 100	
	Recebu em 30	208 500	
	Recebu dos quartos e bar	<u>83 500</u>	1 031 800
63	A Governo de Minas arrecadação		
	Recebu de Antonio P. Rennó		3 184 640
17	A Eventual		
	Recebu da cidade	149 500	
	Recebu de Tranquissu	<u>8 000</u>	1 57 500
71	A arrecadação do Mercado de Tranq.		
	Recebu dos muses de fubão e Horto		11 700
32	A Transmissão de Propriedade		
	Recebu da cidade	495 057	
	Recebu da Soledade	27 000	
	Recebu de Tranquissu	<u>73 500</u>	595 557
31	A Indústria e Profissão		
	Recebu da cidade	233 700	
	Recebu de Tranquissu	<u>107 000</u>	340 700
33	A Predial		
	Recebu da cidade	121 100	
	Recebu da Soledade	<u>2 500</u>	123 600
34	A Penha d'Água		
	Recebu da cidade		2 132 000
39	A Vehículo		
	Recebu da cidade		17 000
36	A Multa		
	Recebu da cidade		5 000
74	A Compr. Industrial sul Municipal		
	De Obras Públicas	563 100	
	De Empresa Pública	164 000	
	De Forte Lourenço Velho	409 000	
	De Restituição	51 100	
	De Impressão e Publicação	60 000	
	De Subsídio ao Forte Encantado	500 000	
	De Folha de Empregados	1 065 000	
	De Ampliação d'Água	100 000	
	De Obras Públicas de Tranq.	142 500	
	De Ordenado ao Fiscal de Tranq.	<u>17 632</u>	
		3 072 332	<u>8 920 497</u>

Majuba, 30 de Setembro de 1915

	Transporte		10.053,700
42	Conservação da Água da Solidade		
	Pago conforme o cheque 9070		25000
64	Eleição + Encargação		
	Pago conforme o cheque 9070		18400
21	Toma de Empregados		
	Pago conforme o cheque 9074	400.000	
	Pago " " " " 9077	865000	1.065.000
20	Ordenado ao Fiscal de Tranquissie		
	Pago conforme o cheque 9078	7546	
	Recbeu da renda Eventual	3000	
	Recbeu da arrecadação Municipal	6120	16666
18	Ordenado aos Fiscaes das Frequencias		
	Pago conforme o cheque 9078	5334	
	Recbeu da renda Eventual	3000	8334
22	Conservação d'Água de Tranquissie		
	Pago conforme o cheque 9079		50000
15	Iluminação Pública		
	Consumo de luz		1.084.000
8	Despesas de Encargação		
	Porcentagem ao Collector sobre # 1363680		40910 13362010
44	d' Renda do Matadouro		
	Recbeu em 6	268000	
	Recbeu em 13	264000	
	Recbeu em 20	244000	
	Recbeu em 27	256000	1032000
38	d' Encargação do Mercado		
	Recbeu em 6	198300	
	Recbeu em 13	197400	
	Recbeu em 20	184200	
	Recbeu em 27	189300	
	Recbeu dos quintos e lav	83500	852700
63	d' Governo de Minas Encargação		
	Recbeu de Antonio P. Plomio	3.117.500	
	Porcentagem ao Collector	40910	3.158.410
17	d' Eventual		
	Recbeu da Cidade	58000	
	Recbeu de Tranquissie	6000	64000
71	d' Encargação do Muelle de Prang		
	Recbeu durante o mez		6120
33	d' Predial		
	Recbeu de Tranquissie		9000
	Continúa		5122230

Moço

Itajubá, 31 de Outubro de 1915.

	Transporte		4662,270
16	Empresa Publica		
	Pago conf. o cheque 5892	29000	
	Pago conf. o 5895	40000	
	Pago 5897	34000	
	Pago 5899	40000	
	Pago 6071	<u>36000</u>	179000
25	Policimento da Cidade		
	Pago conf. o cheque 9080		50000
23	Instrução Publica da Soledade		
	Pago conf. o cheque 5896		150000
73	Instrução Publica da cidade		
	Pago conf. o cheque 5893		125000
48	Conservação d'agua da Soledade		
	Pago conf. o cheque 5896		25000
21	Folha de Empregados		
	Pago conf. o cheque 5898	200000	
	Pago pelo fiscal	<u>139600</u>	339600
10	Restituição		
	Pago conf. o cheque 5900		50400
50	Simpliação d'Equa		
	Pago conf. o cheque 6073		50000
64	Eleição + qualificação		
	Pago pelo fiscal		59100
12	Juros + Rembolsação		
	Diferença na ultima promissoria		47300
9	Expediente da Secretaria		
	Factura de Henrique Amos e frete da Estação de Ferro		120800
15	Iluminação Publica		
	Consumo de luz		1084000
7	Despesas de arrecadação		
	Porcentagem ao Collector so bre R\$ 610.000		<u>18300</u>
			6960770
44	d' Renda do Matadouro		
	Recbeu em 4	249000	
	Recbeu 11	295000	
	Recbeu 18	218000	
	Recbeu 25	<u>254200</u>	1016200
38	d' Arrecadação do Mercado		
	Recbeu em 4	172700	
	Recbeu 11	213600	
	Recbeu 18	<u>159200</u>	
	Continua	545500	1016200

Handwritten signature or mark in red ink.

Mapa 31 de Curitiba de 1915

345500	1016200
197200	
83500	826200

63 A Verano de Frituras Paucaadarias
 Recheu de Frituras Paucaadarias
 Recheu de Frituras Paucaadarias

1322770	1341070
18300	

17 A Cervejaria da Cidade
 Recheu durante o mes
 Recheu da Cidade

316700	
--------	--

32 A Manufatura de Sapateiros
 Recheu da Cidade

337800	
--------	--

31 A Industria e Artesanal
 Recheu do Mangrove
 Recheu da Cidade

77400	483000
-------	--------

33 A Cervejaria
 Recheu da Cidade

15000	20000
-------	-------

74 A Comp Industrial Sul Miner
 Recheu da Cidade

5000	
------	--

74 A Comp Industrial Sul Miner
 Recheu da Cidade

50000	
-------	--

74 A Comp Industrial Sul Miner
 Recheu da Cidade

769100	
--------	--

74 A Comp Industrial Sul Miner
 Recheu da Cidade

179000	
--------	--

74 A Comp Industrial Sul Miner
 Recheu da Cidade

125000	
--------	--

74 A Comp Industrial Sul Miner
 Recheu da Cidade

25000	
-------	--

74 A Comp Industrial Sul Miner
 Recheu da Cidade

200000	
--------	--

74 A Comp Industrial Sul Miner
 Recheu da Cidade

50400	
-------	--

74 A Comp Industrial Sul Miner
 Recheu da Cidade

50000	
-------	--

74 A Comp Industrial Sul Miner
 Recheu da Cidade

47300	
-------	--

74 A Comp Industrial Sul Miner
 Recheu da Cidade

120800	
--------	--

74 A Comp Industrial Sul Miner
 Recheu da Cidade

1084000	2850600
---------	---------

74 A Comp Industrial Sul Miner
 Recheu da Cidade

Mapa 31 de Curitiba de 1915

Recheu de Frituras Paucaadarias

Recheu de Frituras Paucaadarias

Recheu de Frituras Paucaadarias

Recheu de Frituras Paucaadarias

Recheu de Frituras Paucaadarias

Recheu de Frituras Paucaadarias

Recheu de Frituras Paucaadarias

Recheu de Frituras Paucaadarias

Recheu de Frituras Paucaadarias

Recheu de Frituras Paucaadarias

Recheu de Frituras Paucaadarias

Recheu de Frituras Paucaadarias

Recheu de Frituras Paucaadarias

262000

3778247

90000

66000

106000

69666

947147

877481

986300

1253100

986300

991700

2831100

Coritiba

Diago

Diago

Diago

Diago

Diago

Diago

Diago

Diago

Diago

Diago

Diago

Diago

Diago

Diago

Diago

Diago

Diago

Diago

Diago

Diago

Diago

Diago

Diago

Diago

Diago

Diago

Diago

Diago

Diago

Diago

Diago

Diago

Diago

Diago

Diago

Diago

Diago

Diago

Diago

Diago

Diago

Diago

Diago

Diago

Diago

Diago

Maputa, 30 de Novembro de 1915			
	Transporte	262000	3778247
	Pago conforme o cheque 6082	86500	
	Pago pelo fiscal	55000	
	Pago pela C. ^a J. sul. Minicua	64000	467500
16	Empresa Publica		
	Pago conforme o cheque 6075	30000	
	Pago 6077	34000	
	Pago 6079	36000	
	Pago 6080	29000	129000
21	Folha de Empregados		
	Pago conforme o cheque 6074, de Outubro	725400	
	Pago conforme o cheque 6081	200000	
	Pago 6083	865000	1790400
7	Impressão e Publicação		
	Pago conforme o cheque 6073	125000	
	Pago 6085	5400	130400
64	Eleição e Qualificação		
	Pago conforme o cheque 6076		56800
70	Herdeiros de Antonio Stuita		
	Pago conforme o cheque 6078		100000
50	Complicação d' Agua		
	Pago conforme o cheque 6080		100000
20	Ordinado do Fiscal do Transgussie		
	Pago conforme o cheque 6084	13600	
	Pago pela renda Eventual	19732	33332
19	Ordinado do Fiscal da Soledade		
	Pago pela renda Eventual		83330
18	Ordinado das fiscaes das Neguissias		
	Pago pela renda Eventual da Soledade	41670	
	Pago do Transgussie	6568	
	Pago do Matucato do	10100	58338
7	Impressão e Publicação		
	Pago pelo fiscal		4000
47	Obras Publicas da Soledade		
	Pago pelo fiscal		11000
24	Obras Publicas do Transgussie		
	Pago pelo fiscal		19000
15	Iluminação Publica		
	Consumo de luz	1084000	
	Factura de Lamp. ^{as} p. ^o o material usado	2500	1086500
8	Despesas de Encumeração		
	Porcentagem paga ao Collector Antonio P. Punnié sobre Ar 947147		28414
			7876261

Recog

Okayula, 30 de Setembro de 1915

76 A Venda do Inaladine

Recetm em 4	261.000
Recetm . 8	240.400
Recetm . 15	240.200
Recetm . 22	248.500
Recetm . 29	258.000
Total	1.253.100

38 A Fincada das do Mercado

Recetm em 1	185.900
Recetm . 8	173.200
Recetm . 15	177.400
Recetm . 22	181.100
Recetm . 29	185.200
Recetm das quatro feiras	83.500
Total	986.300

65 A Fincada de Jardi Fincada

Recetm de Jardi Fincada	591.700
Jornalagem ao Colista	28.414

77 A Fincada de

Recetm	59.000
Recetm	136.000
Recetm	453.000
Total	240.300

71 A Fincada de Mercado

Recetm	10.100
--------	--------

32 A Fincada de

Recetm	65.4981
Recetm	7500
Recetm	315.000
Total	377.481

61 A Fincada de

Recetm da cidade	69.666
------------------	--------

74 A Fincada de

Recetm da cidade	41.2500
Recetm	129.000
Recetm	179.0400
Recetm	130.400
Recetm	26.800
Recetm	100.000
Recetm	100.000
Recetm	100.000
Recetm	13600
Total	3819.200

Okayula, 31 de Setembro de 1915

Recetm a Jardi

Commu

Boaça

Itajubá, 21 de Dezembro de 1915
Diversos a Diversos

R\$ 7.696.661

77 Governo de Minas - arrecadação

Receita de Impostos de Propriedade	790.971	
Idem " Indústria e Comércio	138.166	
Idem " Predial	15.000	
Idem " Renda d'aque	65.000	
Idem " Vehiculos	15.000	1.018.137

78 Despesas de Arrecadação

Porcentagem ao Colhido, 3% plus
R\$ 101.137 30.544

75 Obras Publicas

Pq pelo fiscal da cidade, conf. seu balancete	77.000	
Pq pelo Comp. Ind. Sul Mineira conforme o cheque no 6085	108.100	
Idem " " " 6086	80.000	
Idem " " " 6087	234.000	
Idem " " " 6088	238.300	
Idem " " " 6089	69.000	
Idem " " " 9141	10.000	
Idem " " " 9142	4.100	
Idem " " " 9143	37.000	
Idem " " " 9144	42.000	919.500

19 Ordenado ao Fiscal da Sociedade

Pago pelo Balancete ao fiscal	4.000	
Idem conf. o cheque no 9165	12.666	16.666

20 Ordenado ao Fiscal do Pionquiseio

Pago pelo Balancete ao fiscal	1.856	
Idem conf. o cheque no 9147	14.800	16.666

18 Ordenado aos Fiscaes das Previsões

Pq pelo Balancete - fiscaes Pionquiseio	4.934	
Idem " " " " " "	3.400	
q conf. o cheque 9145	8.336	16.666

74 Comp. Industrial Sul Mineira

Receita de Renda do Matraco	966.000	
Idem " Associação do Mercado	870.300	
Idem " Governo de Minas Gai	918.700	
Idem " Juro e Amortização	10.660	2.785.600

79 Limpeza Publica

Pago conf. cheque no 6085	41.000	
Idem " " " 6086	49.000	
Idem " " " 6089	57.000	
Idem " " " 9141-9144	166.000	317.100

Continua

5.180.861

Aluguel, 31 de Dezembro de 1915

80	Boffa de Empregados	200.000	5.100.841
79	Boffa de Honorarios	1.065.000	
78	Boffa de Honorarios	200.000	
77	Boffa de Honorarios	150.000	
76	Boffa de Honorarios	150.000	
75	Boffa de Honorarios	25.000	
74	Boffa de Honorarios	50.000	
73	Boffa de Honorarios	26.800	
72	Boffa de Honorarios	1.086.000	
71	Boffa de Honorarios	1.696.641	
70	Boffa de Honorarios	658.971	
69	Boffa de Honorarios	66.000	
68	Boffa de Honorarios	72.000	
67	Boffa de Honorarios	134.166	
66	Boffa de Honorarios	12.000	
65	Boffa de Honorarios	3.000	
64	Boffa de Honorarios	15.000	
63	Boffa de Honorarios	65.000	
62	Boffa de Honorarios	15.000	
61	Boffa de Honorarios	30.574	
60	Boffa de Honorarios	918.750	
59	Boffa de Honorarios	449.244	
58	Boffa de Honorarios	37.000	
57	Boffa de Honorarios	4.000	
56	Boffa de Honorarios	1.866	
55	Boffa de Honorarios	4.934	
54	Boffa de Honorarios	87.800	
53	Boffa de Honorarios	3.700	
52	Boffa de Honorarios	966.000	
51	Boffa de Honorarios	3.024.581	

Handwritten signature or stamp

M. J. J.

Mapubi, 31 de Dezembro de 1915

			3.026.581	
83 a	Irrecadação do Mercado			
	De Comp. Industrial Sul Mineira		890.800	
12 a	Juros e Amortização			
	De Comp. Ind. sul Mineira		10.600	
75 a	Comp. Industrial Sul Mineira			
	De Obras Publicas	242.500		
	De Empresas Publicas	317.000		
	De Folha de Empregados	1.065.000		
	De Polas Escolas	75.000		
	De Instrução Pub. de fideias	150.000		
	De Instrução Pub. da Cidade	150.000		
	De Conservação d'Agua Solidade	25.000		
	De Ordenado ao Fiscal da Solidade	12.666		
	De Salarios - Facos das Escolas	2.354		
	De Conservação - Agua Pirangussu	50.000		
	De Ordenado - Fiscal Pirangussu	16.800		
	De Obras Publicas Pirangussu	26.800		
	De Despesas Publicas	1.086.000	3.771.100	7.696.641

2 Districto da Solidade

	a. diversos			
19 a	Ordenado ao Fiscal da Solidade			
	Saldo desta conta	200.000		
23 a	Instrução Publica da Solidade			
	Idem idem	750.000		
17 a	Obras Publicas da Solidade			
	Idem idem	1.308.300		
18 a	Conservação d'Agua Solidade			
	Idem idem	128.000	2.388.300	

30 Districto do Pirangussu

	a. diversos			
20 a	Ordenado ao Fiscal do Pirang.			
	Saldo desta conta	800.000		
22 a	Conservação d'Agua Pirang.			
	Saldo desta conta	257.800		
24 a	Obras Publicas do Pirang.			
	Idem idem	1.103.320	1.558.120	

Diversos

61 a	Irrecadação Geral			
17	Eventual			
	Saldo desta conta	3.801.240		
	Estimativa	3.801.240		

Okajula, 31 de Dezembro de 1915

31	Industria e Comercio	3.801.740
33	Procuracia	98.881.364
34	Comuna de S. Paulo	8.555.800
36	Aluguel	8.262.000
37	Arrenda de terra	18.170
39	Leiloes	1.280.000
40	Companhas	1.297.000
41	Arrenda de frete	1.381.000
45	Capital	412.500
71	Industria Mercade S. Paulo	600.000
76	Arrenda de Matadouro	52.970
82	Arrendamento de Bicochada	12.891.400
83	Industria de Mercade	7.912.700
86	Arrenda de S. Paulo	10.893.400
86	Arrenda de S. Paulo	86.770.570
5	Industria ao S. Paulo (Circulo)	2.628.100
6	Arrenda e Encargos	37.000
7	Arrenda e Encargos	528.400
9	Arrenda de S. Paulo	205.200
10	Arrenda	295.500
11	Arrenda de S. Paulo	90.800
	Industria	3.751.000

7.696.641

Moçim

República, 31 de Dezembro de 1915		
	Tranporte	3.781.000
12 a	Juros & Amortização falta desta conta	17.901.515
18 a	Ordenado aos Fidejuss das Frez idem idem	200.000
25 a	Policimento da Cidade idem idem	300.000
28 a	Fonda de Mourica Municipal idem idem	1.200.000
49 a	Extinção de Fomigueiros idem idem	210.000
50 a	Ampliação d'Agua Potável idem idem	250.000
64 a	Eleição & Qualificação idem idem	257.900
66 a	Conservação de Agua Potável idem idem	70.000
67 a	Estijos Nacionais idem idem	385.500
72 a	Ponte Lourenco Vilho. idem idem	5.307.000
73 a	Opstrução Publica idem idem	450.000
75 a	Terças Publicas idem idem	16.027.030
78 a	Despesas de Amecadacão idem idem	1.735.516
79 a	Limpiza Publica idem idem	2.201.700
80 a	Folha de Emengados idem idem	12.710.000
11 a	Munimicão Publica idem idem	12.955.460
17 a	Eventual idem idem	995.930
76 a	Agatadouro idem idem	57.000
21 a	Districto da Cidadade Metade do rendimento de suas imantas <u>Rs 501.523</u> pa' aduano	
	10% para despesas de amantacão	2.159.150
30 a	Districto do Piranguicui Metade do rendimento de suas imantas <u>Rs 252.181</u>	
	pa' districto 10% pa' sup. de amantacão	1.927.560
	critimica	11.243.959

Moço

Regula, 31 de Junho de 1915
 Chamopate

1. a Exercício Grande
 Valor para este conta 11.543,957

1 Exercício Grande
 3. a Exercício Grande
 1.3 a. Ordenado ao Medico Mox
 75.000
 120.000 1275.000

Fernandaccio da Costa
 de Amecacarias para

Receta

criador 120.710 3.801,240
 Adrevar 532.200
 Amargoso 120.710 3.801,240

Chaveadas de Espirito 3.468.340
 21.905.898 4.354.300 2.571,066 98.831,964
 8.334.800 105.500 115.500 8.555.800
 1.242.000 1.942,000
 11.980 6.820 18.170
 1.225.330 52.670 1.280.000
 4.737.000 45.000 115.000 4.897.000
 1.041.500 113.500 276.000 1.381.000
 412.500 412.500
 600.000
 12.891.400 52.970 12.891.400
 5.669.050 903.833 1.351.395 7.913.782
 10.893.400 10.893.400

76.403.142 5.808.523 4.558.811 86.770.586
 10.893.400
 5.669.050 903.833 1.351.395 7.913.782
 12.891.400 52.970 12.891.400
 600.000
 412.500 412.500
 1.041.500 113.500 276.000 1.381.000
 4.737.000 45.000 115.000 4.897.000
 1.225.330 52.670 1.280.000
 1.942.000 1.942,000
 11.980 6.820 18.170
 1.225.330 52.670 1.280.000
 4.737.000 45.000 115.000 4.897.000
 1.041.500 113.500 276.000 1.381.000
 412.500 412.500
 600.000
 12.891.400 52.970 12.891.400
 5.669.050 903.833 1.351.395 7.913.782
 10.893.400 10.893.400

Despesa

Despesas com despesas de limpeza de outros
 2.603.100
 38.000
 584.400
 285.200
 295.500
 90.800
 17.901.515
 200.000
 200.000
 1.700.000
 210.000
 250.700
 257.900
 70.000
 240.40415

1915

Despesa

Hojuba, 31 de Dezembro de 1915

Transporte	24.060.615	
Despesas com feiras Novas	386.500	
Idem " Ponte Lameas Velas	5.309.000	77
Idem " Instrução Publica	525.000	
Idem " Obras Publicas	16.087.038	
Idem " Despesas de Anunciação	1.735.516	
Idem " Empresa Publica	2.801.700	
Idem " Loja de Empregados	12.780.000	25
Idem " Illuminação Publica	12.965.660	75
Idem " Erectional	295.920	
Idem " Maladouro	67.000	
Idem " Loja do Districto de Maladour	2.452.860	9
Idem " " " do Piranguaria	1.937.560	
Idem " Ordens ao Múico Municipal	1.200.000	
Saldo para o exercicio findo, creditado a conta de Exercicio Findo	4.251.867	64
	16.770.526	75

Balanco Geral

Activo

Reserva de Múico Municipal	1.500.000	
Moedas, Utensilios y Semovientes	4.347.800	
Património Municipal	271.634.662	
Títulos a Receber	1.000.000	
Governo de Minas Y arrecadações	917.573	99
	279.670.055	

Passivo

Exercicio Findo	4.251.867	
Districto de Maladour	421.075	
Governo de Minas Y empréstimo	230.000.000	
Subsidio ao Agente Executivo	913.100	28
Ordens ao Múico Municipal	1.200.000	
Policia Municipal da Cidade	50.000	67
Districto do Piranguaria	5.260.333	
Títulos a Pagar	34.752.400	80
Instrução Publica (Rota Múico)	125.000	
Comp. Ind. Sul Minera	2.483.560	20
	279.670.055	

Hojuba, 31 de Janeiro de 1916

Dividos a Dividos

74 Comp. Industrial Sul Minera

Recebu do Maladour	1.182.000	24
Recebu do Mercado	942.000	
Recebu do Saes do Club	300.000	
Recebu de juros do Club	30.000	81
Continua	2.454.000	

Maputa, 31 de Janeiro de 1916

Município de Fontaine-Française

2459000
987600

Município de Vila Rica

3444600

Município de Vila Rica

599700

Município de Vila Rica

3070166

Município de Vila Rica

49000

Município de Vila Rica

2678000

Município de Vila Rica

6396866

Município de Vila Rica

50000

Município de Vila Rica

125000

Município de Vila Rica

24400

Município de Vila Rica

8000

Município de Vila Rica

16400

Município de Vila Rica

24400

Município de Vila Rica

31000

Município de Vila Rica

16800

Município de Vila Rica

54000

Município de Vila Rica

60000

Município de Vila Rica

290100

Município de Vila Rica

58000

Município de Vila Rica

88000

Município de Vila Rica

52400

Município de Vila Rica

619300

Município de Vila Rica

9152

Município de Vila Rica

9152

Município de Vila Rica

64000

Município de Vila Rica

9153

Município de Vila Rica

84000

Município de Vila Rica

72000

Município de Vila Rica

9158

Município de Vila Rica

304000

Município de Vila Rica

9157

Município de Vila Rica

1800000

Município de Vila Rica

9157

Município de Vila Rica

80000

Município de Vila Rica

9160

Município de Vila Rica

800900

Município de Vila Rica

204100

Município de Vila Rica

1005000

Município de Vila Rica

8400

Município de Vila Rica

13100

Município de Vila Rica

25000

Município de Vila Rica

5500

Município de Vila Rica

1084000

11391666

Maputa

Boaz

Itajubá 31 de Janeiro de 1916

Despesas de arrecadação

Transporte
Porcentagem ao Collector
sobre \$ 3396866

14391666

101905 14493571

76 a Renda do Matadouro

Recebu em 3

260000 1182000

Recebu . 10

228000

Recebu . 17

249000

Recebu . 24

240000

Recebu . 31

205000

83 a Arrecadação do Mercado

Recebu em 3

183400

Recebu . 10

179000

Recebu . 17

207400

Recebu . 24

203900

Recebu . 31

168300 942000

68 a Titulos a Receber

Recebu do Club de Sações

300000

12 a Juros e Amortização

Recebu de juros das ações do Club

30000

77 a Governo de Minas Arrecadação

Recebu de Antonio Almeida

987600

Porcentagem ao Collector

101905 1089505

17 a Central

Receber

Da Cidade

272900

Do Pirangussu

18600 291500

71 a Arrecadação do Mercado do Pirangussu

Recebu pelo Balancete

3500

82 a Transmissão de Propriedade

Recebu

Da cidade

372300

Da Soledade

132900

Do Pirangussu

94500 599700

84 a Industria e Profissão

Recebu

Da cidade

2330166

Da Soledade

579500

Do Pirangussu

160500 3070166

33 a Predial

Recebu da Cidade

49000

34 a Renda d'Agua

Recebu da cidade

2678000

Continua

10235371

Mapula 31 de Janeiro de 1916

Montante

74 a Comp Industrial Sul Mineira

De Anteriormente da Comp

De Anteriormente Sul

De Anteriormente de Anterior

De Anteriormente Sul

De Anteriormente Sul

De Anteriormente Sul

De Anteriormente Sul

De Anteriormente Sul

De Anteriormente Sul

De Anteriormente Sul

De Anteriormente Sul

De Anteriormente Sul

De Anteriormente Sul

De Anteriormente Sul

De Anteriormente Sul

De Anteriormente Sul

De Anteriormente Sul

De Anteriormente Sul

De Anteriormente Sul

De Anteriormente Sul

De Anteriormente Sul

De Anteriormente Sul

De Anteriormente Sul

De Anteriormente Sul

De Anteriormente Sul

De Anteriormente Sul

De Anteriormente Sul

10285371

50000

120000

80000

31000

566900

304000

1200000

80000

800900

8400

1084000

4258200

14493571

Mapula 29 de Janeiro de 1916

Exercício de 1915

Mapula 29 de Janeiro de 1916

Exercício de 1915

Mapula 29 de Janeiro de 1916

Exercício de 1915

Mapula 29 de Janeiro de 1916

Exercício de 1915

Mapula 29 de Janeiro de 1916

Exercício de 1915

Mapula 29 de Janeiro de 1916

Exercício de 1915

Mapula 29 de Janeiro de 1916

Exercício de 1915

Mapula 29 de Janeiro de 1916

Exercício de 1915

Mapula 29 de Janeiro de 1916

Exercício de 1915

Mapula 29 de Janeiro de 1916

Exercício de 1915

Mapula 29 de Janeiro de 1916

Exercício de 1915

10000

180000

178000

86000

66000

52000

108800

687800

938000

6755886

Mapula 29 de Janeiro de 1916

Exercício de 1915

Mapula 29 de Janeiro de 1916

Exercício de 1915

Mapula 29 de Janeiro de 1916

Exercício de 1915

Mapula 29 de Janeiro de 1916

Exercício de 1915

Mapula 29 de Janeiro de 1916

Exercício de 1915

Mapula 29 de Janeiro de 1916

Exercício de 1915

Mapula 29 de Janeiro de 1916

Exercício de 1915

Mapula 29 de Janeiro de 1916

Exercício de 1915

Mapula 29 de Janeiro de 1916

Exercício de 1915

Mapula 29 de Janeiro de 1916

Exercício de 1915

Mapula 29 de Janeiro de 1916

Exercício de 1915

Booga

Magalhães, 29 de Fevereiro de 1916
Transporte

6755886

19	Empresa Pública					
	Pago conforme o cheque	9203	68000			33
	Idem	9204	96000			34
	Idem	9205	108000			
	Idem	9207	<u>94000</u>	366000		39
24	Obras Públicas do Triangussu					
	Pago conforme o cheque	9208	125000			40
	Idem pelo fiscal		<u>3600</u>	128600		
20	Ordenado ao Fiscal do Triangussu					
	Pago conforme o cheque	9210	21700			
	Idem pela unid. Eventual		1000			
	Idem - arrecadação do mercado		<u>2300</u>	25000		
71	Arrecadação do Mercado do Triangussu					
	Pago em conat. pelo fiscal			3400		
81	Iluminação Pública					
	Consumo de luz			1084000		
	Despesas de arrecadação					
	Porcentagem ao Collecta					
	sobre R\$ 3025386				<u>90761</u>	77
					8453641	
70	A Renda do Maladouro					
	Recebu em 7		207000			
	Idem . 14		228000			
	Idem . 21		236000			
	Idem . 28		<u>232000</u>	903000		
83	A Arrecadação do Mercado					
	Recebu em 7		187100			74
	Idem . 14		179000			
	Idem . 21		179200			
	Idem . 28		<u>189700</u>	735000		75
85	A Quartos do Mercado e Bar					
	Recebu do alugueis			83500		
86	A Eventual					
	Recebu					
	Da Cidade		166800			
	Do Triangussu		<u>8000</u>	174800		79
71	A Arrecadação do Mercado do Triangussu					
	Recebu de balahute			2300		
82	A Transmissão de Propriedade					
	Recebu da Cidade		302700			
	Recebu da Soledade		<u>303686</u>	606386		80
84	A Industria e Profissão					
	Recebu da Cidade			313500		
	Continua			<u>2888486</u>		

Boa

Hoje 31 de Março de 1916			
	Transporte	240 000	2552400
	Pago conforme cheque 9226	673800	
	Pago pelo fiscal	<u>41200</u>	955000
50	Compliação d'Agua		
	Pago conforme cheque 9217		60000
81	Iluminação Publica		
	Consumo de luz		1084000
7	Impressão + Publicaç		
	Pago pelo fiscal		10000
47	Obras Publicas da Soledade		
	Pago pelo fiscal	4000	4000
19	Ordenado ao Fiscal da Soledade		
	Recbu da renda Eventual	53500	53500
77	Governo de Minas arrecadação		
	Recbu de T. de Propriedade	644671	
	Recbu de T. de Profissão	21185732	
	Recbu de Credito	7231500	
	Recbu de Penna d'Agua	52000	
	Recbu de Vehiculo	1357500	
	Recbu de Engenho	1148000	
	Recbu de Venda de Leite	<u>412500</u>	32031903
78	Despesas de arrecadação		
	Porcentagem ao Collector		<u>960957</u> 37711760
<hr/>			
76	d' Renda do Matadouro		
	Recbu em 6	221000	
	Recbu . 13	246000	
	Recbu . 20	218000	
	Recbu . 27	<u>252000</u>	937000
83	d' Arrecadação do Mercado		
	Recbu em 6	170700	
	Recbu . 13	174700	
	Recbu . 20	165800	
	Recbu . 27	<u>179000</u>	690200
85	d' Quartos do Mercado + Bar		
	Recbu dos aluguis		83500
86	d' Eventual		
	Recbu		
	Da Cidade	111900	
	Da Soledade	<u>57500</u>	169400
74	d' Comp. Industrial sul Mineira		
	De Obras Publicas	393000	
	De Imprensa Publica	388000	
	De Folha de Empregados	913800	
	Continua	<u>1694800</u>	1980100

Mapa
 79

Mapa, 31 de Março de 1916
 Município de São Paulo
 De São Paulo
 De São Paulo
 De São Paulo

1694800
 60000
 1084000
 2838800

82 A Indústria e Comércio
 De São Paulo
 De São Paulo
 De São Paulo

258572
 310949
 15150
 644671

84 A Indústria e Comércio
 De São Paulo
 De São Paulo
 De São Paulo

14454532
 3589200
 3142000
 21185732

87 A Industrial
 De São Paulo
 De São Paulo
 De São Paulo

7020500
 68000
 143000
 7231500

89 A Indústria
 De São Paulo
 De São Paulo
 De São Paulo

52000
 1242500
 45000
 70000
 1357500

40 A Engenharia
 De São Paulo
 De São Paulo
 De São Paulo

765000
 76000
 307000
 1148000

41 A Engenharia, de São Paulo
 De São Paulo
 De São Paulo
 De São Paulo

412500
 960957
 37711760

Mapa, 30 de Abril de 1916
 Município de São Paulo
 De São Paulo
 De São Paulo
 De São Paulo

993000
 249400
 1742400

Moço

Tajubá, 30 de Abril de 1916

	Transporte		1742400	
74 74	Recebu dos quartos e bar		85500	
	Recebu do governo de Minas		23705820	
	Recebu do M. n.º 837		<u>37000000</u>	62531720
77	Governo de Minas / arrecadação			
	Recebu de T. de Propriedade		514500	
	Recebu de Indust. Profissão		2490500	
	Recebu de Predial		1075300	
	Recebu de Anna d'Água		39000	
	Recebu de Vehículos		447500	
	Recebu de Engenho		138500	
	Recebu de Venda de Leite		<u>25000</u>	4790300
75	Obras Públicas			
	Pago conforme o cheque 9361		106000	
	Pago 9366		121700	
	Pago 9368		171700	
	Pago 9369		328500	
	Pago 9370		222000	
	Pago 9372		86000	
	Pago 9377		90000	
	Pago 9379		366700	
	Pago pelo fiscal		249000	
	Pago conforme a guia n.º 215 à Thoma M. M. J. P.		<u>2500000</u>	4241600
79	Limpesa Pública			
	Pago conforme o cheque 9361		96000	
	Pago 9366		96000	
	Pago 9368		72000	
	Pago 9372		67000	
	Pago 9377		<u>96000</u>	427000
19	Ordenado do Fiscal da Solidade			
	Pago conforme o cheque 9362 (cf. 2.º livro)		21500	
	Pago 6741		9000	
	Pago pelo balancete		<u>16000</u>	46500
7	Impressão e Publicação			
	Pago conforme o cheque 9363			35000
22	Conservação de Águas do Triangulussu			
	Pago conforme cheque 9365			50000.
50	Ampliação d'Água			
	Pago conforme o cheque 9367		50000	
	Pago 9373		80000	
	Pago 9378		<u>40000</u>	170000
24	Obras Públicas do Triangulussu			
	Pago conforme o cheque 9369		582200	
	Pago pelo fiscal		<u>20200</u>	602400
	Continua			72894520

Capita, do de Fev. de 1916

23. Instituição pública da cidade
Nanante

47. Conservação de água da cidade
Vago conforme chegou 9370

80. Festa de Embragadas
Vago conforme chegou 9370

25. Policiamento da cidade
Vago 9380

Vago de fiscal
Vago conforme chegou 9371

25. Policiamento da cidade
Vago conforme chegou 9374

10. Instituição
Vago conforme chegou 9376

88. Vademecum de fiscal de mangueira
Vago conforme chegou 6772

81. Manutenção pública
Vago para conta do governo 6000

Venimento de luz
Vago para conta do governo 10300

12. Juízo e honorários
Vago 100000

87. Juízo de M. n.º 837
Vago 2220000

87. Juízo de M. n.º 837
Vago 80800

87. Juízo de M. n.º 1114
Vago 98900

87. Juízo de M. n.º 1114
Vago 2523700

73. Instituição pública da Boa Vista
Vago 143709

Vago conforme chegou 7864

76. A. Venda de Maladouro

Vago em 3 294000

Vago em 10 245000

Vago em 11 263000

Vago em 24 191000

83. A. Mercadão do Mercado

Vago em 3 213200

Vago em 10 177700

Vago em 11 203100

Vago em 24 153400

85. A. Mercado de Mercado e Boa Vista das Alvarias

Vago conforme chegou 749400

83300

1825900

81

Boag

Hajiti, 30 de Abril de 1916.

	Transporte		1825900
77	d' Governo de Minas	Persecução	
	Porcentagem de Collecta sobre		
	a quantia de Rs 479000	143709	
	Recbu do Collato da arrecada-		
	ção do mez de Março	<u>23705820</u>	23849529
86	d' Censual	Recbu	
	Da Cidade	317200	
	Da Soledade	16000	
	Do Trangussu	<u>30500</u>	363700
71	d' Arrecadação do Mercado de Trangussu	Recbu do Balancete	6000
82	d' Transmissão de Propriedade	Recbu	
	Da Cidade	439500	
	Da Soledade	64500	
	Do Trangussu	<u>70500</u>	574500
84	d' Industria e Profissão	Recbu	
	Da Cidade	1871000	
	Da Soledade	298500	
	Do Trangussu	<u>321000</u>	2490500
87	d' Predial	Recbu da Cidade	1043800
	Da Soledade	19000	
	Do Trangussu	<u>12500</u>	1075300
34	d' Pemma d' Agua	Recbu da Cidade	39000
39	d' Vehiculo	Recbu	
	Da Cidade	432500	
	Do Trangussu	<u>15000</u>	447500
40	d' Engenho	Recbu da Cidade	188500
	d' Venda de Leite	Recbu da Cidade	25000
	d' Comp. Industrial sul Mineira		
	De Obras Publicas	3992600	
	De Limpeza Publica	427000	
	De Utilen. actas da Seleção	30500	
	De Imprensa Publicação	35000	
	De Inst. Pub. da Boa Vista	125000	
	De Com. d' Agua do Uang.	<u>50000</u>	
	Continua	4660100	30835429

Moço

Itajubá 31 de Maio de 1916

75	Transporte	1304000	10088300
	Pago conforme o cheque 6751	127000	
	Taxas da Comp. S. Minero	20000	
	Pago conforme o cheque 6759	35000	
	Pago 9561	128000	
	Pago 9562	420000	
	Pago 9563	14000	
	Pago 9564	49100	
	Pago pelo fiscal	104000	2201100
9	Expediente da Secretaria		
	Pago conforme o cheque 6749	2500	
	Pago 9563	5000	7500
24	Obras Publicas do Piranguissu		
	Pago conforme o cheque 6749	38000	
	Pago 6757	676200	
	Pago 9563	12000	726200
	Bolas Tinencas		
11	Pago conforme o cheque 9563		30000
64	Eleição e Qualificação		
	Pago conforme o cheque 6749		1800
79	Impresa Publica		
	Pago conforme o cheque 6752	46000	
	Pago 6754	36000	
	Pago 6758	48000	
	Pago 9561	59000	189000
80	Folha de Empregados		
	Pago conforme o cheque 6760	200000	
	Pago 9563	775000	975000
81	Iluminação Publica		
	Consumo de Luz		1084000
77	Governo de Minas Arrecadação		
	Recibos de Trans. de Propriedade	1018200	
	Recibos de Industria / Profissão	865000	
	Recibos de Judicial	320200	
	Recibos de Penna e Agua	52000	
	Recibos de Vehiculos	60000	
	Recibos de Engenho	38000	2353400
	Despesas de Arrecadação		
	Porcentagem ao Collector		70602 17726902
76	A Renda do Matadouro		
	Recibos em 1	249500	
	Recibos 8	340000	
	Recibos 15	256000	
	Continua	745500	

Mapa, 31 de Maio de 1916

Recibos em 22	224000	
Recibos em 29	232000	
Recibos em 1	185500	
Recibos . 8	175800	
Recibos . 15	174800	
Recibos . 22	166600	
Recibos . 29	276800	
Recibos de Mercaderes + Bar	879600	
Recibos das abrigadas	83500	
Recibos de Fomento de Fomento	211000	
Recibos de Minas + Mercaderes	464600	
Recibos de Colheitas	70600	
Recibos de Colheitas	471720	
Recibos da Cidade	104000	
Recibos de Fomento de Fomento	965000	
Recibos de Fomento de Fomento	908100	
Recibos de Fomento de Fomento	1200000	
Recibos de Fomento de Fomento	2097100	
Recibos de Fomento de Fomento	7500	
Recibos de Fomento de Fomento	726800	
Recibos de Fomento de Fomento	30000	
Recibos de Fomento de Fomento	1800	
Recibos de Fomento de Fomento	189000	
Recibos de Fomento de Fomento	975000	
Recibos de Fomento de Fomento	1084000	
Recibos de Fomento de Fomento	889200	
Recibos de Fomento de Fomento	65000	
Recibos de Fomento de Fomento	60000	
Recibos de Fomento de Fomento	1018200	
Recibos da Cidade	406000	
Recibos da Cidade	298500	
Recibos da Cidade	160200	
Recibos de Fomento de Fomento	865000	
Recibos da Cidade	306200	
Recibos da Cidade	9000	
Recibos de Fomento de Fomento	5000	
Recibos de Fomento de Fomento	320200	
Recibos da Cidade	52000	
Recibos de Fomento de Fomento	1762890	

7726902

Mapa

1916

Itapubá, 31 de Maio de 1916

	Transporte		17628902
a	Vehículo		
	Recebu da Cidade	45000	
	Recebu do Tranquissu	<u>15000</u>	60000
a	Engenho		
	Recebu da Cidade		<u>38000</u> 17726902

Itapubá, 30 de Junho de 1916

Diversos a Diversos

R\$ 23103336

74	Comp. Industrial sul Mineira		
	Recebu do Matadouro	1057000	
	Recebu do Mercado	687700	
	Recebu do Encanto e Bar-Mais	83500	
	Recebu do collecto	<u>7814300</u>	9642500
75	Obras Publicas		
	Pago conforme o cheque 9565	114000	
	Pago 9566	2642500	
	Pago 9568	126000	
	Pago 9570	120000	
	Pago 9571	334000	
	Pago a guia a favor de Thomas Wood & Co	2500000	
	Pago pelo fiscal	<u>72700</u>	5909200
79	Imprensa Publica		
	Pago conforme o cheque 9555	53000	
	Pago 9568	46000	
	Pago 9570	48000	
	Pago 9571	<u>45000</u>	192000
10	Restituição		
	Pago conforme cheque 9567		47000
7	Impressão + Publicação		
	Pago conforme o cheque 9568		118000
9	Expediente da Secretaria		
	Pago conforme o cheque 9569		12000
24	Obras Publicas do Tranquissu		
	Pago conforme o cheque 9573	50000	50000
	Obras Publicas da Soledade		
47	Pago conforme o cheque 9574		2603900
80	Salarios de Empregados		
	Pago conforme o cheque 9574	925700	
	Pago pelo fiscal	<u>49300</u>	975000
81	Iluminação Publica		
	Consumo de Luz		<u>1084000</u>
	Continua		20633600

Mayuba, 30 de Junho de 1916
Schampfle

20633600

77 Governo de Minas / arrecadação

345904

Receitu da casa de hospedagem

196000

Receitu da industria fabril

442000

Receitu da venda

79000

Receitu de Engenho

131500

78 Obras de melhoramento

2294404

Receitu da venda

68832

49 Obras publicas da cidade

3500

19 Ordenado do fiscal da cidade

34500

24 Obras publicas de saneamento

2000

88 Ordenado do fiscal de saneamento

2000

Receitu da venda municipal

60800

Receitu da arrecadação de impostos

69500

76 A Renda do Prata

284000

Receitu em 5

228000

Receitu em 12

275000

Receitu em 19

1057000

83 A arrecadação de impostos

178700

Receitu em 5

158800

Receitu em 12

189900

Receitu em 19

687700

85 A Receita do Mercado e Boas

83500

Receitu da alvará

77 A receita de impostos municipais

7814500

Receitu de collecta

78832

86 A receita

122000

Receitu da cidade

35000

Receitu do mercado

219800

71 A arrecadação de impostos de consumo

8700

74 A receita de impostos

3336500

Receitu de impostos

2500000

5836500

Continua

9939882

Handwritten signature in red ink

Boas

	Itajubá, 30 de Junho de 1916		
	Transporte	5836500	9939832
74	De Limpeza Pública	192000	
	De substituição	47000	
	De Impressão + Publicação	118000	
	De Expediente da Secretaria	12000	
	De Obras Públicas de Trampo	50000	
	De Obras Públicas da Cidade	2603900	
	De Folha de Empregados	925700	
	De Iluminação Pública	<u>1084000</u>	10869100
82	a Transmissão de Propriedade		
	Recebu da Cidade	408000	
	Recebu da Soledade	257904	
	Recebu do Tranguassu	<u>180000</u>	845904
84	a Indústria + Profissão		
	Recebu da Cidade	422500	
	Recebu da Soledade	<u>373500</u>	796000
87	a Predial		
	Recebu da cidade	428000	
	Recebu da Soledade	10000	
	Recebu do Tranguassu	<u>4000</u>	442000
89	a Vehículo		
	Recebu da cidade		79000
40	a Engenho		
	Recebu da cidade	94000	
	Recebu do Tranguassu	<u>37500</u>	131500
			<u>23103336</u>
	Itajubá, 31 de Junho de 1916		
	Diversos a Diversos		
	<u>Rs 20.267.161</u>		
74	Comp. Industrial Sul Mineira		
	Recebu do Matadouro	1254000	
	Recebu do Mercado	867300	
	Recebu dos quartos e bar	83500	
	Recebu do Collector	<u>2225600</u>	4430400
75	Obras Publicas		
	Pago conforme o cheque 9577	130000	
	Pago 9614	140000	
	Pago 9685	140000	
	Pago 9686	150000	
	Pago 9688	104000	
	Pago 9690	46500	
	Pago 9691	13500	
	Pago pelo fiscal	<u>120500</u>	844500
19	Ordenado do Fiscal da Soledade		
	Pago conforme o cheque 9578		18500
	Continua		<u>5293400</u>

Chapita, 31 de Julho de 1916
 Jompeite

5293400

79 Compensação de Salários

292000

25 Despesas com a Cidades

50000

88 Ordenado ao Fiscal do Município

13800

9579

9579

9579

9579

9579

9579

9579

9579

9579

9579

9579

9579

9579

9579

9579

9579

9579

9579

9579

9579

9579

9579

9579

9579

9579

9579

9579

9579

9579

9579

9579

9579

9579

9579

9579

Handwritten signature

23103336

Najubá, 31 de Julho de 1916.

	Transporte	1031 000	
	Recebu em 31	<u>223 000</u>	1 254 000
83	d' Armadação do Mercado		
	Recebu em 3	167 300	
	Recebu . 10	175 500	
	Recebu . 17	187 500	
	Recebu . 24	180 600	
	Recebu . 31	<u>156 400</u>	867 300
85	d' Quartos do Mercado + Bar		
	Recebu dos aluguis		83 500
87	d' Governo de Minas Fabricação		
	Recebu do collector	2 225 600	
	Porcentagem ao collector	<u>291 968</u>	2 517 568
86	d' Eventual		
	Recebu da cidade	120 500	
	Recebu do Prangussu	<u>6 500</u>	127 000
71	d' Armadação do Mercado do Prang		
	Recebu do mes de Julho		6 300
14	d' Comp. Industrial Sul Mineira		
	De Obras Publicas	724 000	
	De Limpeza Publica	292 000	
	De Ordenado ao Fiscal da Soledade	18 500	
	De Policiamento da cidade	50 000	
	De Ordenado ao Fiscal do Prang	42 700	
	De Conservação d'agua	50 000	
	De Instrução Publica da Boa vista	125 000	
	De Soledade	150 000	
	De Conservação d'agua da .	100 000	
	De Subsidio do Monte Encurtor	1 200 000	
	De Folha de Empregados	975 000	
	De Aborninação Publica	<u>1 952 000</u>	5 679 200
82	d' Transmissão de Propriedade		
	Recebu da cidade	950 931	
	Recebu da Soledade	703 695	
	Recebu do Prangussu	<u>7 080</u>	7 994 961
84	d' Industria + Profissão		
	Recebu da cidade		451 832
87	d' Pederal		
	Recebu da cidade	86 000	
	Recebu da Soledade	<u>7 500</u>	93 500
84	d' Penha d' Agua		
	Recebu da cidade		1 157 000
89	d' Vehiculo		
	Recebu da cidade		35 000
			<u>20 267 161</u>

Estimada, 31 de Agosto de 1916
 Debemos a Vdmos

74 Comp. Industrial Sul Mineira

Recibos de Matadero
 Recibos das Eguas: 1 Bar, de Fulle
 Recibos de Mercado
 Recibos de Itapanera

1029500
 33500
 681900
 55000
 1849900

75 Uma Subleca

9693
 9692
 9695
 9696
 9698
 9699

60000
 96000
 94000
 110000
 108000
 105000
 126000
 300000
 729000

79 Comp. Industrial

9694
 9695
 9696
 9698
 9699

48000
 55000
 41000
 54000
 198000

80 Est. de Empreend.

910
 842500
 132500

975000
 1166100

47 Uma Subleca da Sociedade

4000

19 Ordenado ao Fidalgo da Sociedade
 Recibos de Balanço

50000
 54000

77 Governo de Minas 'avencadado'

Recibos de: de Avencadado
 Recibos de Sigil. e Inscriçao
 Recibos de Judicial
 Recibos de Sigil. de Agua
 Recibos de Subleca

530700
 367000
 57000
 3328000
 26688

78 Despesas de Avencadado
 Conferencia em collecta sobre

4: 309, 366

85 A Sociedades de Mercado + Bar
 Recibos das Eguas

83500
 88500

129280
 10143246

Boas

Itajubá, 31 de Agosto de 1916

	Transporte	83500	83500
76	a' Renda do Matadouro		
	Recebu em 7	254500	
	Recebu . 14	211000	
	Recebu . 21	242000	
	Recebu . 28	282000	1029500
83	a' Fornecedorão do Mercado		
	Recebu em 7	163000	
	Recebu . 14	184600	
	Recebu . 21	161900	
	Recebu . 28	172400	681900
88	a' Eventual		
	Recebu da Cidade	258500	
	Recebu da Solidade	54000	312500
74	a' Comp. Industrial Sul Mineira		
	De obras publicas	603000	
	De Empresa publica	198000	
	De Governo de Minas Fornecedorão	732000	
	De Folha de Empregados	842500	
	De Iluminação Publica	1166700	3542200
75	a' Obras Publicas		
	Da venda de balança		55000
82	a' Transmissão de Propriedade		
	Recebu da Cidade	380700	
	Recebu da Solidade	108000	
	Recebu do Pirangussu	42000	530700
84	a' Industria e Profissão		
	Recebu da Cidade		367000
87	a' Predial Urbano		
	Recebu da cidade		57000
34	a' Penna da Agua		
	Recebu da cidade		3328000
89	a' Vehiculo		
	Recebu da cidade		26666
77	a' Governo de Minas Fornecedorão		
	Porcentagem ao collecto		129280
	Itajubá, 30 de setembro de 1916		10143246

Diversos a' Diversos

R\$ 6965815

74	Comp. Industrial Sul Mineira		
	Recebu do Matadouro	1001000	
	Recebu do Mercado	685100	
	Recebu dos Luartos + Bar	83500	
	Recebu do Fiscal da Solidade	20000	1789600
	Continua		

Itajubá, 30 de setembro de 1916

	Transporte		1001000	1001000
23	a Armadação do Mercado			
	Recebu em 4	177200		
	Recebu . 11	171000		
	Recebu . 18	173100		
	Recebu . 25	<u>163800</u>	685100	
25	a Quartos do Mercado + Bar			
	Recebu dos aluguis		83500	
26	a Eventual			
	Recebu da cidade	64800		
	Recebu do Pirangussu	<u>73800</u>	138600	
71	a Armadação do Mercado do Pirangussu			
	Armadação pelo fiscal		5800	
74	a Comp. Industrial sul Mineira			
	De Folha de Empregados	975000		
	De Obras Publicas	740900		
	De Empresa Publica	312000		
	De Impressão + Publicação	83000		
	De Policiamento da cidade	50000		
	De Instrução Publica - Boticão	125000		
	De Iluminação Publica	<u>1186700</u>	3437600	
22	a Transmissão de Propriedade			
	Recebu da cidade	762000		
	Recebu da Soledade	228650		
	Recebu do Pirangussu	<u>246000</u>	1234650	
24	a Industria + Profissão			
	Recebu da cidade		239332	
27	a Predial			
	Recebu da cidade		73800	
	a Governo de Minas / Armadação			
	Porcentagem ao collector sobre R\$ 1.547.782		48433	
26	a Eventual das Soledade			
	Armadação pelo fiscal		20000	6965815
	Diversos a Diversos			
	R\$ 14890826			
74	Comp. Industrial sul Mineira			
	Recebu do Matadouro	1225000		
	Recebu do Mercado	865200		
	Recebu dos Quartos e Bar	83500		
	Recebu do collector	<u>6255300</u>	8429000	
28	Ordenado ao Fiscal do Pirangussu			
	Pago conforme o cheque 7254		5700	
22	Conservação d' Agua do Pirangussu			
	Pago conforme o cheque 7255		50000	
	Continua		<u>8484700</u>	

Chayula, 31 de outubro de 1916
Chayupate

8424,700

15 Obras Publicas

7256	Pago conforme o cheque	710.000
7258	Pago	1.830.000
7831	Pago	160.000
7832	Pago	800.000
7833	Pago	407.000
	Pago pelo fiscal	815.000
		<u>412.200</u>

19 Impensas Publicas

7256	Pago conforme o cheque	64.000
7258	Pago	54.000
7831	Pago	10.000
7832	Pago	99.000
		<u>257.000</u>

23 Manutenção Publica da hospedade

7259	Pago conforme o cheque	150.000
7259	Pago conformo d'agua da hospedade	25.000
7259	Pago conforme o cheque	75.000

7 Impensas e Imprestos

7250	Pago conforme o cheque	400.000
7257	Pago	80.000
		<u>70.000</u>

64 Despesas e Desembolsos

7250	Pago conforme o cheque	21.000
7833	Pago	14.000
		<u>22.400</u>

20 Folha de Empregados

7833	Pago conforme o cheque	975.000
7833	Pago conforme o cheque	5.000
		<u>229.400</u>

12 Despesas e Imprestos

7833	Pago conforme o cheque	115.670,00
		<u>229.400</u>

Recurso de Financas / arrecadação

Recurso de Financas / arrecadação

784861	Pago	784.861
	Pago	1.635.000
	Pago	130.000
	Pago	375.000
		<u>998.861</u>

78 Despesas de Financas

Contribuição ao collectar sobre a 998861

29965 14890826

269.000	Pago	269.000
223.800	Pago	223.800
270.000	Pago	270.000
232.200	Pago	232.200
280.000	Pago	280.000
		<u>1.225.000</u>

76 A Venda de Indiferentes

30	Pago	
23	Pago	
16	Pago	
9	Pago	
2	Pago	
		<u>Contribuição</u>

6963815

Itajubá, 31 de outubro de 1916.

	Transporte		1225000
83	a	Encerração do Mercado	
		Recebu em 2	183900
		Recebu . 9	156900
		Recebu . 16	191400
		Recebu . 23	174400
		Recebu . 30	158600
85	a	Quartos do Mercado Bar	
		Recebu dos alugueis	83500
77	a	Governo de Minas Encerração	
		Recebu do Collector	6255300
		Porcentagem ao collector sobre R\$993161	29965
86	a	Eventual	
		Recebu da Cidade	31500
74	a	Comp. Industrial Sul Mineira	
		De Ordenado ao Fiscal do Triang.	5700
		De Conservação d'Água do Triangul	50000
		De Obras Públicas	380700
		De Limpeza Pública	257000
		De Instrução Pública da Soledade	150000
		De Conservação d'Água da Soledade	25000
		De Imprensa e Publicação	70000
		De Eleição e Qualificação	22400
		De Folha de Empregados	975000
		De Expediente da Secretaria	5000
		De Luxos e Fomortização	2294000
		De Iluminação Pública	1166700
82	a	Transmissão de Propriedade	
		Recebu da Cidade	597000
		Recebu . Soledade	141390
		Recebu do Triangul	46471
87	a	Predial	
		Recebu da cidade	131000
		Recebu . Soledade	2500
34	a	Pinna d'Água	
		Recebu da Cidade	13000
40	a	Engenho	
		Recebu da Cidade	37500
		Itajubá, 30 de Novembro de 1916	14890826
		Diversos a Diversos	
		R\$	
74	a	Comp. Industrial Sul Mineira	
		Recebu do Matadouro	934000
		Recebu do Mercado	679000
		Continua	1613000

Itajubá, 30 de Novembro de 1916.

	Transporte		8276130
81	Iluminação Pública		
	Consumo de Luz		1165700
77	Governo de Minas & arrecadação		
	Recebu de Trans. de Propriedade	630249	
	Recebu de Industria de profissão	41666	
	Recebu de Rural	40000	711915
76	Despesas de arrecadação		
	Transferencia ao Collector sobre Rs 711915		21537 10176282
75	a Renda do Matadouro		
	Recebu em 5	270000	
	Recebu . 13	211000	
	Recebu . 20	236000	
	Recebu . 27	217000	934000
83	a Arrecadação do Mercado		
	Recebu em 5	159000	
	Recebu . 13	150100	
	Recebu . 20	199100	
	Recebu . 27	170800	679000
85	a Quartos do Mercado + Bar		
	Recebu dos alugueis - mes de outubro		83500
77	a Governo de Minas & arrecadação		
	Recebu do Collector		2470200
86	a Eventual		
	Recebu da cidade	34800	
	Recebu da Soledade	54000	
	Recebu do Piranguçu	100000	188800
71	a Renda do Mercado do Piranguçu		
	Pagou ao Fiscal do Piranguçu		6930
74	a Comp. Industrial Sul Mineira		
	De Obras Publicas	421900	
	De Imprensa Publica	224000	
	De Impressão + Publicação	18300	
	De Eleição + Qualificação	28600	
	De Extinção + Forquinhos	161100	
	De Obras Publicas do Piranguçu	381100	
	De Obras Publicas da Soledade	318100	
	De Subsídio do fonte Executivo	1062500	
	De Festas Nacionais	302100	
	De Folha de Empregados	975000	
	De Aluguel ao Fiscal da Soledade	21000	
	De Iluminação Publica	1165700	5080400
82	a Transmissão de Propriedade		
	Recebu da Cidade	70862	
	Continua	70862	9442880

Uganda, 30 de Novembro de 1916.

10862	9442880
530850	
28531	630249
41666	
40000	
21537	10116282

84 a Indústria e Turismo
 Recbu da cidade
 Recbu da Indústria

87 a Bacia
 Recbu da cidade

88 a Indústria e Turismo
 Recbu da cidade
 Recbu da Indústria

Uganda, 31 de Novembro de 1916
 Recbu a Recbu

74 Comr Industrial e Agricola

928.000	
628.600	
83.500	
16.600	
131.650	1.848.380

75 Obras Publicas
 Recbu da cidade
 Recbu da Indústria e Turismo
 Recbu da Indústria e Turismo
 Recbu da Indústria e Turismo

87.900	
620.900	630.800
900	
4.800	5.700

64 Obras e Melhoramentos
 Recbu da cidade
 Recbu da Indústria e Turismo
 Recbu da Indústria e Turismo

39.500	
327.900	327.900
13.000	
13.000	13.000

79 Imprensa publica
 Recbu da cidade
 Recbu da Indústria e Turismo
 Recbu da Indústria e Turismo

288.500	
327.900	327.900
13.000	
13.000	13.000

9 Expediente de Secretaria
 Recbu da cidade
 Recbu da Indústria e Turismo
 Recbu da Indústria e Turismo

24.800	
975.800	1.000.000
20.800	
20.800	20.800

82 Obras de Melhoramentos
 Recbu da cidade
 Recbu da Indústria e Turismo
 Recbu da Indústria e Turismo

20.800	
20.800	20.800
20.800	20.800
20.800	20.800

88 Expediente de Secretaria
 Recbu da cidade
 Recbu da Indústria e Turismo
 Recbu da Indústria e Turismo

18.000	
18.000	18.000
1.305.566	1.305.566
5.192.646	5.192.646

77 Governo de Uganda
 Recbu da cidade
 Recbu da Indústria e Turismo
 Recbu da Indústria e Turismo

Boça

Itajubá, 31 de Dezembro de 1916

	Transporte		5.192.646
89	Código de Posturas		
	Pago conf. o cheque 7856	120.000	
	Idem " " " 7858	200.000	
	Idem " " " 8403	80.000	400.000
93	Instrução Pública da Cidade		
	Pago conf. o cheque no 7859		150.000
10	Conservação d'Água da Cidade		
	Pago conf. o cheque no 7859		25.000
17	Obras Públicas da Cidade		
	Pago conf. o cheque 7859		252.900
73	Instrução Pública da Cidade		
	Pago conf. o cheque 7859		75.000
22	Conservação d'Água do Piranguçu		
	Pago conf. o cheque no 7860		50.000
7	Imprensa e Publicação		
	Pago conf. o cheque 8405		120.000
11	Iluminação Pública		
	Pago consumo de luz		1.166.700
70	Despesas de arrecadação		
	Proc. ao cobrador		29.166
			<u>7.471.514</u>
76 a	Renda do Matadouro		
	Recebido em 6	262	
	Idem " 11	418	
	Idem " 18	208	
	Idem " 26	271	
	cont. a Comp. S. J. Moreira		928.000
13 a	Arrecadação do Mercado		
	De Comp. Ind. S. J. Moreira,		
	pela realinhamento de 11, 12 e 26		688.600
55 a	Quartos e Par		
	De Comp. S. J. Moreira		83.500
56 a	Eventual		
	De Comp. Ind. S. J. Moreira:		
	de Piranguçu 16.600		
	" " " - RT. ao Fund. 20.800	37.400	
	" Cidade - de diários 105.500		
	" Saúde - " " " 18.000		160.900
71 a	Arrecadação da Merc. Piranguçu		
	De Ind. ao Fiscal		2.500
12 a	Transmissão de Propriedade		
	De Serviço de Matr. Rendas da Cidade	183.000	
	Idem - Saúde	954.900	
	Idem - Piranguçu	12.000	
			<u>1.179.900</u>
	Continua		2.142.100

Handwritten signature or mark in red ink.

Atyala, 31 de Dezembro de 1910

86 a. Industria e Comercio

3.013.400

87 a. Industria

16.666

88 a. Industria e Comercio

6.000

89 a. Industria e Comercio

65.000

90 a. Industria e Comercio

38.000

91 a. Comercio e Industria

4.131.500

92 a. Comercio e Industria

39.166

93 a. Comercio e Industria

131.675

94 a. Comercio e Industria

7.471.412

95 a. Comercio e Industria

4.179.400

96 a. Comercio e Industria

97 a. Comercio e Industria

298.000

98 a. Comercio e Industria

600.000

99 a. Comercio e Industria

3.186.400

100 a. Comercio e Industria

100.000

4.179.400

101 a. Comercio e Industria

102 a. Comercio e Industria

2.536.330

103 a. Comercio e Industria

900.000

104 a. Comercio e Industria

1.904.500

105 a. Comercio e Industria

431.530

2.536.330

106 a. Comercio e Industria

107 a. Comercio e Industria

94.745.673

108 a. Comercio e Industria

9.152.000

109 a. Comercio e Industria

2.111.000

110 a. Comercio e Industria

2.020.666

111 a. Comercio e Industria

11.323.666

112 a. Comercio e Industria

Boa

Itapúa, 31 de Junho de 1916
 Transporte

60	Engenhos		11.382.666
61	Venda de Leite	saldo desta conta	1.587.000
71	Mercado de Franquias	idem idem	437.500
76	Renda do Acatadoiro	idem idem	38.630
82	Transmissão de Propriedade	idem idem	18.645.000
83	Arrecadação do Mercado	idem idem	16.644.622
84	Industria y Profissão	idem idem	9.151.000
85	Quartos Vár	idem idem	29.907.294
86	Eventos	idem idem	918.500
87	Patrimonial	idem idem	2.362.500
			9.778.800 94.766.672
61	Arrecadação Geral		
5	Subsidio ao Agente Executivo	Procuradoria de 3º pelo a Anua. data de Rs 24.764.672	2.862.960
7	Imprensa y Publicação	Pelo saldo desta conta	815.500
9	Expediente de Secretaria	idem idem	71.900
10	Justificação	idem idem	150.600
11	Bolas Vermezas	idem idem	30.000
12	Juros y Amortização	idem idem	25.935.831
25	Policimento da Cidade	idem idem	150.000
28	Renda Municipal - subvenc.	idem idem	1.200.000
49	Extinção de Formigueiros	idem idem	161.000
50	Ampliação d'Agua Potavel	idem idem	1.192.000
		Continua	3.185.087,1

Itália, 31 de Dezembro de 1972

64 a. Educação & Qualificação
 31.560.871

67 a. Estudos Populacionais
 29.500

73 a. Estatística
 382.100

75 a. Ciências Sociais
 505.000

78 a. Ciências da Terra
 18.805.100

79 a. Física
 2.017.440

80 a. Matemática
 3.476.900

81 a. Ciências da Terra
 11.715.000

81 a. Administração Pública
 14.089.500

89 a. Estudos de Políticas
 400.000

91 a. Estatística
 400.000

Nota do pagamento de juros

imposto devido no 15.552.379

em dinheiro 5% para antecipação

Ca. 17.531

30 a. Estatística de Demografia
 7.450.618

Nota do pagamento de juros

imposto devido no 5.102.972

em dinheiro 5% para antecipação

Ca. 168.079

1 a. Exercícios Gerais
 2.683.395

Nota do pagamento de juros

Ca. 94.764.672

Fornecedores da Escola de
 Educação Geral

Recursos

Cidade

Cidade

Manguinhos

Escola de Educação

9.159.000

9.159.000

1.178.666

1.178.666

1.141.000

1.141.000

437.500

437.500

9.151.000

9.151.000

12.645.000

12.645.000

5.614.765

5.614.765

30.984.194

30.984.194

61.182.135

61.182.135

15.481.819

15.481.819

5.100.868

5.100.868

81.764.672

81.764.672

Meery

Handwritten signature or mark

Manifiesto del Ayuntamiento de Mexico

<i>Conceptos</i>	<i>Anterior</i>	<i>Actual</i>	<i>Excedente</i>	<i>Total de cuenta</i>
<i>Manifiesto</i>	15,182,115	15,481,899	299,784	15,781,903
<i>Manifiesto</i>	918,500			918,500
<i>Manifiesto de Fomento</i>	1,925,600	2,541,600	616,000	2,541,600
<i>Manifiesto de Fomento</i>	9,422,300	11,111,111	1,688,811	9,422,300
	27,548,515	27,114,610	(433,905)	27,114,610

Despesas

<i>Despesas con el Ayuntamiento</i>	2,842,940
<i>Despesas de Impresion y Publicacion</i>	816,600
<i>Despesas de Fomento de Artes y Oficios</i>	71,900
<i>Despesas de Publicacion</i>	160,000
<i>Despesas de Fomento de Artes y Oficios</i>	30,000
<i>Despesas de Fomento de Artes y Oficios</i>	25,285,881
<i>Despesas de Fomento de Artes y Oficios</i>	150,000
<i>Despesas de Fomento de Artes y Oficios</i>	1,200,000
<i>Despesas de Fomento de Artes y Oficios</i>	150,000
<i>Despesas de Fomento de Artes y Oficios</i>	1,193,000
<i>Despesas de Fomento de Artes y Oficios</i>	89,500
<i>Despesas de Fomento de Artes y Oficios</i>	382,100
<i>Despesas de Fomento de Artes y Oficios</i>	535,100
<i>Despesas de Fomento de Artes y Oficios</i>	10,225,170
<i>Despesas de Fomento de Artes y Oficios</i>	2,117,420
<i>Despesas de Fomento de Artes y Oficios</i>	3,576,900
<i>Despesas de Fomento de Artes y Oficios</i>	11,715,000
<i>Despesas de Fomento de Artes y Oficios</i>	14,289,500
<i>Despesas de Fomento de Artes y Oficios</i>	600,000
<i>Despesas de Fomento de Artes y Oficios</i>	7,650,500
<i>Despesas de Fomento de Artes y Oficios</i>	2,629,375
<i>Despesas de Fomento de Artes y Oficios</i>	1,109,229
Total de cuenta	96,766,672

Balanco Real

Activo

<i>Cuenta de Mexico Municipal</i>	1,500,000
<i>Agencias, Oficinas y Comarcas</i>	1,347,100
<i>Subvencion Municipal</i>	271,536,400
<i>Subvencion a Haberes</i>	700,000
<i>Compras Industriales del Municipio</i>	1,000,000
<i>Compras de Materiales y Accesorios</i>	1,967,000
Total de cuenta	282,108,300

Pasivo

<i>Compras de Materiales y Accesorios</i>	5,381,191
<i>Subvencion a Haberes</i>	3,709,313
<i>Compras de Materiales y Accesorios</i>	232,000,000
<i>Subvencion al Ayuntamiento</i>	531,660
<i>Subvencion de Comarcas</i>	5,257,391
<i>Subvencion a Haberes</i>	27,114,610
Total de cuenta	282,108,300

Oficínio, 31 de Janeiro de 1911

Quintos A Quintos

R\$ 15292119

74 Cont. Industrial Int. e Externa

Receitu de Matadouro

1050500

Receitu de Mercado

856500

Receitu do Fuste e Ban

83500

Receitu do Cefite

1957000

Receitu de Laticios e Sub-

100000

Receitu de Licores e outros

42000

4089600

77 Imposto de consumo e Anticadavero

Receitu de Manufaturas de Dete

1134048

Receitu de Licores e Substanc

2451500

Receitu de Industrial

68500

Receitu de Soma de Agua

819000

4413048

88 Ordenado ao Fiscal de Financas

Receitu de Imposto de Consumo

25700

25700

75 Obras Publicas

Receitu de Imposto de Consumo n.º 8405

300000

Receitu de Imposto de Consumo n.º 8411

60700

Receitu de Imposto de Consumo n.º 8415

2000000

Receitu de Imposto de Consumo n.º 8418

760000

Receitu de Imposto de Consumo n.º 8420

220000

Receitu de Imposto de Consumo n.º 8423

129900

Receitu de Imposto de Consumo n.º 8424

104600

1254600

90 Ordenado ao Fiscal de Sociedade

Receitu de Imposto de Consumo n.º 8408

7000

7000

88 Ordenado ao Fiscal de Financas

Receitu de Balanete

50000

50000

Receitu de arrecadação de muros

4200

34200

11 Boletins Financas

Receitu de Imposto de Consumo n.º 8409

14000

14000

Receitu de Imposto de Consumo n.º 8410

30000

30000

Receitu de Imposto de Consumo n.º 8411

60000

60000

Receitu de Imposto de Consumo n.º 8418

84400

84400

Receitu de Imposto de Consumo n.º 8423

39000

39000

Receitu de Imposto de Consumo n.º 8424

54100

54100

Continuar

10340648

937500

1909

Itajubá, 31 de Janeiro de 1917.

		Transporte		10340648
19	Código de Posturas			
	Pago conforme o cheque n° 8412	50000		
	Pago 8419	100000		
	Pago 8422	250000		
	Pago 8425	<u>100000</u>	500000	
24	Obras Publicas do Mangussii			
	Pago conforme o cheque n° 8414	40000		
	Pago 8421	110700		
	Pago 8427	<u>205500</u>	356200	
20	Folha de Empregados			
	Pago conforme o cheque n° 8425	917600		
	Pago pelo fiscal	<u>62400</u>	980000	
1	Exercício Fimdo			
	Pago conforme o cheque n° 8415	1200000		
	Pago 8417	<u>1200000</u>	2400000	
6	Concertos + Enfeanamentos			
	Pago conforme o cheque n° 8428		19380	
81	Iluminação Publica			
	Consumo de luz		1156700	
78	Despesas de arrecadação			
	Porcentagem ao collecter, sobre Rs 4.773.098		<u>134191</u>	15897119
76	a Renda do Cabotadouro			
	Recebu em 1	207000		
	Recebu . . . 8	212800		
	Recebu . . . 15	235000		
	Recebu . . . 22	172700		
	Recebu . . . 29	<u>223000</u>	1050500	
83	a Arrecadação do Mercado			
	Recebu em 1	145800		
	Recebu . . . 8	163900		
	Recebu . . . 15	204400		
	Recebu . . . 22	161500		
	Recebu . . . 29	<u>181000</u>	856600	
85	a Quartos do Mercado + Bar			
	Recebu dos alugues do mes de dezembro	83500	83500	
77	a Gorano de Mijas Arrecadação			
	Recebu do collecter	1957000		
	Porcentagem ao collecter sobre Rs 4.773.098	<u>134191</u>	2091191	
68	a Titulos a Receber			
	Recebu de uma lettra do Club		100000	
12	a Juros + Amortização			
	Recebu dos juros de jancoes do Club		42000	
	Litterario R. Itajubense			
	Continua			
				4223791

Atyula, 31 de Janeiro de 1911.

4223791

86 A Central

261800
30000
291800

Recbu da Cidade
Recbu do Banguem

71 A Fincadacao do Mercado do Banguem

4200

Recbu do Fiscal

82 A Comissao de Reprehtacao

966004
86024

Recbu da Cidade
Recbu da Cidade

84 A Industria e Artesiao

1134048
12020

Recbu do Banguem

87 A Fiscal

1694000
591000
100500
2451500

Recbu da Cidade
Recbu da Cidade
Recbu do Banguem

91 A Suma d' Agua

68500

Recbu da Cidade

74 A Comp. Industrial d'el Mineria

819000

Recbu da Cidade

De Ordernado n. Fiscal de Banguem

De Obras Publicas

De Ordernado ao Fiscal da Cidade

De Instanciaes e da Boa Vista

De Policiamento da Cidade

De Comissao Fiscal

De Bndico de Obras

De Obras Publicas do Banguem

De Bndico de Obras

De Bndico de Obras

De Bndico de Obras

De Bndico de Obras

De Bndico de Obras

De Bndico de Obras

De Bndico de Obras

De Bndico de Obras

De Bndico de Obras

De Bndico de Obras

De Bndico de Obras

De Bndico de Obras

De Bndico de Obras

De Bndico de Obras

De Bndico de Obras

De Bndico de Obras

De Bndico de Obras

De Bndico de Obras

De Bndico de Obras

De Bndico de Obras

75 Obras Publicas

920100
202600
83500
1806200

Recbu do Mercado
Recbu do Mercado
Recbu do Mercado

Recbu do Mercado

Recbu do Mercado

Recbu do Mercado

Recbu do Mercado

Recbu do Mercado

Recbu do Mercado

Recbu do Mercado

Recbu do Mercado

Recbu do Mercado

Recbu do Mercado

Recbu do Mercado

Recbu do Mercado

Recbu do Mercado

77 Companhia Industrial d'el Aluminio

88000
227100
40000
144000
123000
622100

Recbu do Mercado
Recbu do Mercado
Recbu do Mercado
Recbu do Mercado
Recbu do Mercado
Recbu do Mercado

Recbu do Mercado

Recbu do Mercado

Recbu do Mercado

Recbu do Mercado

Recbu do Mercado

Recbu do Mercado

Recbu do Mercado

Recbu do Mercado

Recbu do Mercado

Handwritten signature or mark.

15897119

Moaga

Itajubá, 28 de Junho de 1917			
	Transporte	622100	1806200
	Pago conforme o cheque n° 8579	112500	
	Idem 8583	34200	
	Idem pelo fiscal	<u>136300</u>	905100.
79	Imprensa Publica		
	Pago conforme o cheque n° 8429	70500	
	Idem 8572	82000	
	Idem 8576	70300	
	Idem 8579	<u>57700</u>	281100.
89	Codigo de Posturas		
	Pago conforme o cheque n° 8450	100000	
	Idem 8573	200000	
	Idem 8577	150000	
	Idem 8581	<u>100000</u>	550000.
24	Obras Publicas do Pirangussu		
	Pago conforme o cheque n° 8571		40000.
80	Folha de Empregados		
	Pago conforme o cheque n° 8578	25000	
	Idem 8580	200000	
	Idem 8583	<u>780000</u>	1005000.
88	Ordenado ao Fiscal do Pirangussu		
	Pago conforme o cheque n° 8582	18200	
	Recbu da renda Eventual	20500	
	Idem do Mercado	<u>2966</u>	41666.
90	Ordenado Fiscal da Solidade		
	Pago conforme o cheque n° 8584	12000	
	Idem pela renda Eventual	<u>48000</u>	60000.
81	Iluminação Publica		
	Consumo de luz		1166700.
77	Consumo de Urbias e arrecadação		
	Recbu de Transmissão de Propriedade	376980	
	Idem de Industria e Profissão	1054666	
	Idem de Judicial	293100	
	Idem de Panna d'Agua	3991000	
	Idem de Vehiculo	42500	
	Idem de Engenho	81500	
	Idem de Venda de Bete	<u>25000</u>	5864746.
78	Despesas de Arrecadação		
	Porcentagem ao collecta sobre os	5864746	
76	da Renda do Matadouro		<u>175942</u> 11896454
	Recbu em 5	232000	
	Idem . . . 12	233100	
	Idem . . . 19	217000	
	Idem . . . 26	<u>238000</u>	920100.
	Continua		920100

Ilajuba, 28 de Janeiro de 1917

Ilajubista

83 a) Mercadão do Mercado

Ilajuba im 5

Ilajuba im 12

Ilajuba im 19

Ilajuba im 26

85 a) Quartos do Mercado e Ban

Ilajuba dos alagados

86 a) Central

Ilajuba da Cidade

Ilajuba da Sociedade

Ilajuba do Itanaguá

71 a) Mercadão do Mercado do Itanaguá

Ilajuba durante o mar

74 a) Comp. Industrial Sul Minia

Ilajuba Sul Minia

Ilajuba Sul Minia

Ilajuba Sul Minia

Ilajuba Sul Minia

Ilajuba Sul Minia

Ilajuba Sul Minia

Ilajuba Sul Minia

Ilajuba Sul Minia

Ilajuba Sul Minia

Ilajuba Sul Minia

Ilajuba Sul Minia

Ilajuba Sul Minia

Ilajuba Sul Minia

Ilajuba Sul Minia

Ilajuba Sul Minia

Ilajuba Sul Minia

Ilajuba Sul Minia

Ilajuba Sul Minia

Ilajuba Sul Minia

Ilajuba Sul Minia

Ilajuba Sul Minia

Ilajuba Sul Minia

Ilajuba Sul Minia

Ilajuba Sul Minia

Ilajuba Sul Minia

Ilajuba Sul Minia

Ilajuba Sul Minia

Ilajuba Sul Minia

Ilajuba Sul Minia

Ilajuba Sul Minia

Ilajuba Sul Minia

Ilajuba Sul Minia

Ilajuba Sul Minia

Ilajuba Sul Minia

Ilajuba

920/00

192900

202300

218600

188800

302600

83500

136300

48000

20500

204800

2966

768800

281100

550000

400000

1005000

18200

12000

1166700

3841800

88500

150000

134480

316980

19000

1054666

62500

293100

19000

3991000

19000

42500

62500

81500

19000

45000

19000

175942

5364745

11896454

Ilajuba 4738962

Continua

1896454

Boaga

Itajubá, 31 de Março de 1917.

74	Comp. Industrial Sul Minia		
	Recebu do Matadouro	963400	
	Recebu do Mercado	767600	
	Recebu dos aluguis do quarto e Ban. referente ao mes de Junho pp.	83500	
	Recebu de obras Publicas, pago pelo Formo de concerto nas fontes	438000	2252500.
77	Formo de Obras e Amadação		
	Recebu de Terra d' Agua	52000	
	Recebu de Transmissão de Propriedade	864300	
	Recebu de Industria e Reparação	24566266	
	Recebu de Predial	8803500	
	Recebu de Engenho	1333000	
	Recebu de Têxtilo	1670000	
	Recebu de Especial	375000	
	Recebu de Venda de leite	462500	38126566.
75	Obras Publicas		
	Pago pelo fiscal	87200	
	Pago conforme o cheque n.º 8585	103100	
	Pago 8586	185000	
	Pago 8588	20000	
	Pago 8589	151000	
	Pago 8872	153000	699300.
79	Empresa Publica		
	Pago conforme o cheque n.º 8585	65800	
	Pago 8589	66800	
	Pago 8872	42800	
	Pago pelo fiscal	14000	189400.
89	Codigo de Posturas		
	Pago conforme o cheque n.º 8587	100000	
	Pago 8590	200000	
	Pago 8871	100000	
	Pago 8874	100000	
	Pago 8876	160000	660000.
10	Restituição		
	Pago conforme o cheque n.º 8873		104800.
73	Instituição Publica da Boa Vista		
	Pago conforme o cheque n.º 8875		125000.
91	Iluminação Publica		
	Consumo de luz		1166700.
80	Folha de Empregados		
	Pago pelo fiscal		5900.
78	Despesas de Amadação		
	Contribuição ao colêta, sobre Rs 38126566		1143796.

44473952

76 a Venda de Matadouro
Luzia, 31 de março de 1917

Recim m 5	205000
Recim . 12	231000
Recim . 19	251400
Recim . 26	276000
<hr/>	
963400	

Recim m 5	176800
Recim . 12	203900
Recim . 19	183100
Recim . 26	203800
<hr/>	
767500	

Recim dos aluguis do met. de fr.	13500
Recim de Obras Publicas	438000

Recim da Cidade	107100
-----------------	--------

De Obras Publicas	612100
De linha Publica	173700
De Rede de Estradas	660000
De Estradas	104800
De Matruca Publica - B. T. S. A.	195000
De Matruca Publica	1166700
<hr/>	
2844000	

Recim da Cidade	52000
-----------------	-------

Recim da Cidade	423600
Recim da Cidade	410700
Recim de Finangas	30000
<hr/>	
864300	

Recim da Cidade	16846466
Recim da Cidade	4489300
Recim de Finangas	3230500
<hr/>	
24566266	

Recim da Cidade	8506500
Recim da Cidade	148500
Recim de Finangas	148500
<hr/>	
9803500	

Recim da Cidade	879500
Recim da Cidade	152000
Recim de Finangas	301500
<hr/>	
1333000	

Recim da Cidade	425000
Recim da Cidade	37500
<hr/>	
462500	

41285166

Progr.

Alameda, 30 de Maio de 1917

11	a. Venda de sêde	12.500	3.750.296
12	a. Venda de sêde	19.500	39.500
13	a. Venda de sêde	20.000	19.500
14	a. Venda de sêde	250.000	250.000
15	a. Venda de sêde	412.196	412.196
16	a. Venda de sêde	4.910	4.910
17	a. Venda de sêde	201.273	201.273
18	a. Venda de sêde	123.483	123.483
19	a. Venda de sêde	221.273	221.273
20	a. Venda de sêde	132.000	132.000
21	a. Venda de sêde	83.500	83.500
22	a. Venda de sêde	959.300	959.300
23	a. Venda de sêde	1.225.672	1.225.672
24	a. Venda de sêde	587.369.696	587.369.696
25	a. Venda de sêde	29.000.000	29.000.000
26	a. Venda de sêde	1.166.700	1.166.700
27	a. Venda de sêde	90.000	90.000
28	a. Venda de sêde	300.000	300.000
29	a. Venda de sêde	200.000	200.000
30	a. Venda de sêde	50.000	50.000
31	a. Venda de sêde	180.000	180.000
32	a. Venda de sêde	250.000	250.000
33	a. Venda de sêde	50.000	50.000
34	a. Venda de sêde	588.088.996	588.088.996

Macedo

4473962

Boça

Itajubá, 20 de Maio de 1917
Fragoso

36	a	Multas		3750.576
		Recib. de Cidade	12.250	
		Idem e Saldades	3.250	15.500
11	a	Governo de Minas Comp.		
		Recibido pela Comp. Industrial		270.000.000
		Sub. Adminic.		
86	a	Eventual		
		De doçous - Cidade		296.600
74	a	Comp. Ind. Sul Mineira		
		De Comp. Ind. sul Minas Unice pro	100.000.000	
		De Comp. Ind. sul Minas Especial	170.000.000	
		De Folha de Empregados	2.006.100	
		De Obras Públicas	1.538.500	
		De Imprensa Pública	477.700	
		De Policiamento da Cidade	50.000	
		De Inst. Pub. Federaes	180.000	
		De Construção C. Paving	250.000	
		De Agua Potavel Primp.	50.000	
		De Subsidio ao Org. Executiva	200.000	
		De Impressão e Publicação	300.000	
		De Carga de Portões	91.000	
		De Aliminação Publica	1.146.700	276.307.000
93	a	Comp. Ind. Sul Mineira Exp.		
		De Titulos a Pagar		37.000.000.587.369.696

Itajubá, 30 de Maio de 1917.
Dittos a Dittos
R\$ 24.143.800

74	Comp. Industrial Sul Mineira		
	Recibido do Matadouro	966.200	
	Recibido do Mercado	758.800	
	Recibido dos Bares e Bar	83.500	
	Recibido do Colletor	107.136.000	12522.100.
77	Governo de Minas Sancadação		
	Recibido de Transmissão de Propried.	240.600	
	Recibido de Industria e Profissão	337.500	
	Recibido de Preial	541.000	
	Recibido de Buma d' Agua	13.000	
	Recibido de Vehiculos	160.000	
	Recibido de Engonhos	75.500	
	Recibido de Venda de Leite	25.000	
	Recibido de Multas	2.000	1394.600.
	Pago pelo concerto das pontes metallas P. Antonio		92.100.
	Continua		14837.800

Flayla 31 de Maio de 1911

Procy

75 Obras Publicas 14837800

ago N.º 10000
Flayla Rural da cidade
Flayla Rural - Municipal
Munic. cont. 3/4/1911

6950400

79 Obras Publicas
Munic. cont. 3/4/1911

290600

84 Obras Publicas do Municipio
Munic. cont. 3/4/1911

795500

88 Ordenada ao Fiscal do Municipio
Munic. cont. 3/4/1911

1166700

81 Obras Publicas
Munic. cont. 3/4/1911

83300

80 Obras Publicas
Munic. cont. 3/4/1911

18500

76 A Renda do Matadouro
Munic. em 7
Munic. em 14
Munic. em 21
Munic. em 28

966200

83 A Fornecedor do Mercado
Munic. em 7
Munic. em 14
Munic. em 21
Munic. em 28

758800

85 A Bueiros do Mercado (Boa)
Munic. em 7
Munic. em 14
Munic. em 21
Munic. em 28

83500

77 A Gerente de Obras Publicas
Munic. de Obras Publicas

10713500

82 A Administracao de Obras Publicas
Munic. da Cidade
Munic. da Cidade
Munic. de Obras Publicas

240600

84 A. A. Administracao e Obras Publicas
Munic. da Cidade

337500

87 A Medial
Munic. da Cidade

541000

91 A Renda de Agua
Munic. da Cidade

13000

39 A. A. Administracao
Munic. da Cidade

13814200

160000

27369.696

Moço

Itajubá, 31 de Maio de 1917.

	Transporte		13814200
94 a	Engenho	Recebu da Cidade	75500.
41 a	Tenda de Leite	Recebu da Cidade	25000.
36 a	Multas	Recebu da Cidade	2000.
86 a	Eventual	Recebu da Cidade	158500
		Recebu do Pirangussu	24000
74 a	Comp. Industrial Sul Mineira		182500.
		De Obras Publicas	6810400
		De Impresa Publica	290600
		De Obras Publicas do Pirangussu	795500
		De Gorano de Minas (arruadacao)	921100
		De Ordenado ao Fiscal do Pirangussu	51500
		De Iluminacao Publica	1166700
77 a	Fundação do Mundo do Pirangussu		10036900.
		Pagou ao Fiscal	7700.
			24143800

Itajubá, 30 de Junho de 1917

Difusos a Difusos.

R\$ 24068343

95	Comp. Industrial Sul Mineira		
		Recebu do Matadouro	937000
		Recebu do Mercado	703200
		Recebu dos Quartos do Mercado + Bar	83500
		Recebu do Gorano de Minas (arruadacao)	9438300
		Quos contados ate hoje	168000
96	Gorano de Minas (arruadacao)		11330000.
		Recebu de Transmissao de Propried.	1107969
		Recebu de Imp. ou Profissao	56000
		Recebu de Predial	53800
		Recebu de Penna d'Agua	117000
		Recebu de Engenho	94000
		Recebu de Vehiculos	40000
		Recebu de Multas	18130
88	Ordenado ao Fiscal do Pirangussu		1486879..
		Pago conforme o cheque 110972/15/16	43000
		Pago pelo balancete de maio	22500
		Pago pela tenda do mercado.	3600
		Pago este mes	3200
		Pago Eventual. . .	11000

Continua.

83400 12816899

Atyala, 30 de Junho de 1917

90	Ordernado ao Fiscal da Sociedade	83400	12816899
	Recibo da Sociedade	84000	
47	Obra Publica da Sociedade	6000	173400
	Jago conforme o cheque	1196	
	Jago conforme o cheque	1196	18000
	Jago	1194	985500
	Jago	1193	200000
	Jago	1192	805000
97	Obra Publica	1191	191500
	Jago conforme o cheque	1195	196000
	Jago	1194	133500
	Jago	1193	172000
	Jago	1192	171100
	Jago	1191	71800
	Jago	1190	195500
	Jago	1189	90500
	Jago	1188	213100
	Jago	1187	725200
	Jago	1186	90000
	Jago	1185	180100
	Jago	1184	100000
	Jago	1183	30700
	Jago	1182	2000
	Jago	1181	148100
	Jago	1180	2520200
98	Obra Publica do Sincronismo	1179	393200
	Jago conforme o cheque	1197	100000
	Jago	1196	20400
	Jago	1195	120400
	Jago	1194	200000
	Jago	1193	200000
	Jago	1192	250000
	Jago	1191	125000
	Jago	1190	4156600
	Jago	1189	22765199

Booga

#143800

Moço

Itajubá, 30 de junho de 1917			
25	Policamento da cidade	Transporte	22765199
81	Iluminação Pública	Pago conforme o cheque 11517	50000.
78	Despesas de Mercadoria	Consumo de luz	1166700.
		Porcentagem ao Collector sobre	
		R\$ 1.394.600, do mez de maio	41838
		Idem idem sobre R\$ 1.485.897 do mez	44606
			86444.
			<u>24068343</u>
76	a' Renda do Matadouro		
		Recebu em 4	235000
		Recebu em 11	259000
		Recebu em 18	232000
		Recebu em 25	210000
			<u>937000.</u>
83	a' Fornecedor do Mercado		
		Recebu em 4	181700
		Recebu em 11	189000
		Recebu em 18	162500
		Recebu em 25	170000
			<u>703200.</u>
85	a' Quartos do Mercado + Bar		
		Recebu do mez de maio	83500.
96	a' Governo de Minas	Fornecedor	
		Recebu do Collector Antonio Affalo	1352800
		Recebu " Antonio Luiz Penna	8085500
			<u>9438300.</u>
82	a' Transmissão de Propriedade		
		Recebu da Cidade	866100
		Recebu da Soledade	192773
		Recebu do Pirangussu	79096
			<u>1107969.</u>
84	a' Industria ou Profissao		
		Recebu da Cidade	56000.
87	a' Predial		
		Recebu da Cidade	53800.
91	a' Penna d' Agua		
		Recebu da Cidade	117000.
94	a' Engenho		
		Recebu da Cidade	94000.
100	a' Vehiculo		
		Recebu da Cidade	40000.
86	a' Abultas		
		Recebu da Cidade	18130.
71	a' Fornecedor do Mercado do Pirangussu		
		Recebu do mez de maio	3600.
		Recebu " junho	8200.
			0800.
			<u>12655699</u>

continua

86 A Central
 30 de Junho de 1911
 (Manuscript)

12655699

95 A Companhia Industrial Sul Mineira
 30 de Junho de 1911

178.100
 22.000
 11.000
 94.000
 295.100

96 A Companhia Industrial Sul Mineira
 30 de Junho de 1911

0.000
 18.000
 199.500
 23.721.00
 563.200
 1.204.00
 43.000

97 A Companhia Industrial Sul Mineira
 30 de Junho de 1911

116.700
 50.000
 1.250.000
 2.500.000
 2.000.000
 2.000.000
 43.000

98 A Companhia Industrial Sul Mineira
 30 de Junho de 1911

168.000
 86.444
 41.56600

Relatório, 31 de Julho de 1911
 Divisas a Divisas

99 Companhia Industrial Sul Mineira
 30 de Junho de 1911

1314.800
 913.400
 21.000
 33.500
 1.442.500
 3.775.600

96 Formosa de Minas e Avacadação
 30 de Junho de 1911

737.418
 807.364
 16.000
 3913.000
 30.000
 19.000
 30.200
 561.2982
 9388582

Manuscript

Moço

Itajubá, 31 de julho de 1917

	Transporte		9388582
101	Desapropriação Pública		
	Pago conforme cheque	11318	9600000
	Pago conforme	11418	7500000
	Pago	11482	7200000
	Pago	11483	4000000
	Pago	11489	5500000
	Pago	11490	650000
			<u>34450000.</u>
99	Rede de Escolas		
	Pago conforme cheque	11494	112500
	Pago	11496	25300
			<u>167800.</u>
97	Obras Públicas		
	Pago conforme cheque	11320	162700
	Pago	11484	70000
	Pago	11485	168000
	Pago	11486	654400
	Pago	11487	433100
	Pago	11488	168800
	Pago	11493	258000
	Pago	11495	115900
	Pago	11497	65000
	Pago	11498	100000
	Pago pelo fiscal		84400
			<u>2280300.</u>
79	Imprensa Pública		
	Pago conforme cheque	11320	97900
	Pago	11485	77100
	Pago	11488	33700
	Pago	11495	87600
			<u>296300.</u>
23	Instituição Pública da Soledade		
	Pago conforme cheque	11491	180000
48	Conservação d'Água da Soledade		
	Pago conforme cheque	11491	50000
47	Obras Públicas da Soledade		
	Pago conforme cheque	11491	1912800
80	Folha de Empregados		
	Pago conforme cheque	11492	200000
	Pago	11498	705900
	Pago pelo fiscal		99100
			<u>1005000.</u>
88	Ordenado ao Fiscal do Pirangussu		
	Pago conforme o cheque	11499	38200
	Recebu do Mercado		3500
			<u>41700.</u>
90	Ordenado ao Fiscal da Soledade		
	Pago conforme o cheque	11500	32000
	Recebu da unda Central		28000
			<u>60000</u>
	continua		49832482

Boyer

Alajuela 31 de Julio de 1912

88 Obras Publicas do Provingimento de San Jose

87 Obras Publicas de San Jose

86 Obras Publicas de San Jose

85 Obras Publicas de San Jose

84 Obras Publicas de San Jose

83 Obras Publicas de San Jose

82 Obras Publicas de San Jose

81 Obras Publicas de San Jose

80 Obras Publicas de San Jose

79 Obras Publicas de San Jose

78 Obras Publicas de San Jose

77 Obras Publicas de San Jose

76 Obras Publicas de San Jose

75 Obras Publicas de San Jose

74 Obras Publicas de San Jose

73 Obras Publicas de San Jose

72 Obras Publicas de San Jose

71 Obras Publicas de San Jose

70 Obras Publicas de San Jose

69 Obras Publicas de San Jose

68 Obras Publicas de San Jose

49832482

58000

85000

33000

1166700

190459

22070

168389

283800

272500

221500

260000

271000

1314800

192800

182700

164400

177900

193600

913400

20100

1500

21600

83500

1442300

22070

168389

1632759

269500

23000

297500

3500

13000

3000

76000

4343059

Idem con #5612182 date mar

#135696 do mar de abril

Idem con #5612182 date mar

#135696 do mar de abril

Idem con #5612182 date mar

#135696 do mar de abril

Idem con #5612182 date mar

#135696 do mar de abril

Idem con #5612182 date mar

#135696 do mar de abril

Idem con #5612182 date mar

#135696 do mar de abril

Idem con #5612182 date mar

#135696 do mar de abril

Idem con #5612182 date mar

#135696 do mar de abril

Idem con #5612182 date mar

Boaga

Itajubá, 31 de julho de 1917

	Transporte		4343059
82 a	Transmissão de Propriedade		
	Recebu da Cidade	487329	
	Recebu da Sociedade	24000	
	Recebu do Piranguassu	226089	737418.
84 a	Industria ou Profissão		
	Recebu da Cidade		807364.
91 a	Terra d'Água		
	Recebu da Cidade		3913000.
100 a	Veículo		
	Recebu da cidade		30000
94 a	Engenhos		
	Recebu da Cidade		19000.
36 a	Abultas		
	Recebu da Cidade	29500	
	Recebu do Piranguassu	500	30200.
93 a	Comp. Industrial Sul Mineira / especial		
	De Desapropriação Pública	34450000	
	De Rede de Engolhos	167800	34617800
95 a	Comp. Industrial Sul Mineira		
	De Obras Públicas	2228900	
	De Conservação d'Água do Pirang.	50000	
	De Limpeza Pública	296300	
	De Instrução Pública da Sociedade	180000	
	De Conservação d'Água	50000	
	De Obras Públicas da Sociedade	1912800	
	De Folha de Empregados	905900	
	De Ordenado ao Fiscal do Pirang.	38200	
	De Obras Públicas do Pirang.	8000	
	De Iluminação Pública	1166700	
	De Ordenado ao Fiscal da Soc.	32000	6868800.

51366641

Itajubá, 31 de Agosto de 1917

Diversos d' Dinheiros

Rs 25.2618657

95	Comp. Industrial Sul Mineira		
	Recebu do Matadouro	876600	
	Recebu do Mercado	653100	
	Recebu dos Quatos e Bar	167000	
	Recebu de Alinhamentos	25000	
	Recebu de Escolas do Pirang.	46856	
	Recebu do Mercado do Piranguassu	2534	
	Recebu do collector Antonio	10000000	
	Punia Remio		
	Continua	11771100	

Moores

Flayuda, 31 de Agosto de 1917

11771100

964530

897000

944000

300000

700000

924100

529000

2000000

3760400

1458000

1923000

2875000

550000

1821500

529000

1760000

1808000

1490000

1090000

2000000

1000000

96 Governo de Minas e Antecardao

97 Minas de Diamantina de Diam

98 Minas de Indaiatuba de Diam

99 Minas de Diamantina de Diam

100 Minas de Diamantina de Diam

99 Rede de Energia

97 Obras Publicas

97 Minas de Diamantina de Diam

97 Minas de Diamantina de Diam

97 Minas de Diamantina de Diam

97 Minas de Diamantina de Diam

97 Minas de Diamantina de Diam

97 Minas de Diamantina de Diam

97 Minas de Diamantina de Diam

97 Minas de Diamantina de Diam

97 Minas de Diamantina de Diam

97 Minas de Diamantina de Diam

97 Minas de Diamantina de Diam

97 Minas de Diamantina de Diam

97 Minas de Diamantina de Diam

97 Minas de Diamantina de Diam

24049887

5737

80 Folha de Empregados

70 Minas de Diamantina de Diam

90 Expediente da Secretaria

90 Minas de Diamantina de Diam

90 Minas de Diamantina de Diam

90 Minas de Diamantina de Diam

90 Minas de Diamantina de Diam

90 Minas de Diamantina de Diam

90 Minas de Diamantina de Diam

90 Minas de Diamantina de Diam

90 Minas de Diamantina de Diam

90 Minas de Diamantina de Diam

90 Minas de Diamantina de Diam

90 Minas de Diamantina de Diam

90 Minas de Diamantina de Diam

90 Minas de Diamantina de Diam

90 Minas de Diamantina de Diam

90 Minas de Diamantina de Diam

Itajubá, 31 de Agosto de 1917.
Transporte

81	Iluminação Pública		24048887
	Consumo de luz neste mes		1166700
98	Obras Publicas do Pirangussu		4000
	Pago Pelo fisca		
88	Ordenado ao Fiscal do Pirangussu		42100
	Recebu da unda Central		25261687
<hr/>			
76	a Renda do Matadouro		
	Recebu em 5	202600	
	Recebu em 13	226000	
	Recebu em 20	248000	
	Recebu em 27	200000	876600
83	a Associação do Mercado		
	Recebu em 5	144800	
	Recebu em 13	190000	
	Recebu em 20	172300	
	Recebu em 27	146000	653100
85	a Quartos do Mercado + Bar		
	Recebu em julho do aluguis	83500	
	Recebu " agosto "	83500	167000
102	a Abolinhamentos		
	Recebu da cidade		25000
86	a Central		
	Recebu da cidade	127500	
	Recebu do Pirangussu	92966	290466
71	a Associação do Mercado do Pirangussu		
	Recebu durante o mes		2534
82	a Transmissão de Profundade		
	Recebu da cidade	366450	
	Recebu da Soledade	474180	
	Recebu do Pirangussu	123900	964530
	a Industria ou Profissão		
	Recebu da Cidade, digo		
87	a Predial		
	Recebu da cidade		24200
	Recebu do Pirangussu		
91	a Puma d' Agua		
	Recebu da cidade		897000
	a Vehiculo		
	Recebu da cidade		20000
	a Enquicho		
	Recebu da cidade durante mes, digo		
	Continua		3850430

Taguba, 31 de Agosto de 1911

3850430

36 a Mullas

Recibo da Cidade

4840

Recibo de Mananciais

93 a Companhia Ind. Sul Mineira / Igual

De Desapropriação Ind. Sul

700000

De Recibo de Cargos

1624100

95 a Comp. Industrial Sul Mineira

6993100

De Div. Ind. Sul

384200

De Emprego Ind. Sul

175000

De Folha de Empregados

1005000

De Desapropriação Ind. Sul

9725000

96 a Governo de Minas e Guaxanduba

10000000

De Recibo de Ind. Sul e Minas

De Contribuição ao Colégio de

At 1:910370

57317 10057317

Taguba, 30 de Setembro de 1911

Div. Ind. Sul

95 Comp. Industrial Sul Mineira

Recibo do Mercado

992200

Recibo de Mananciais de Minas

696800

Recibo de Mananciais de Minas

5000

Recibo de Ind. Sul e Minas

1712000

Recibo de Mananciais de Minas e Guaxanduba

2535435

Recibo de Mananciais e Guaxanduba

107000

Recibo de Cargos

2655101

99 Comp. Sul Mineira

1391100

De Recibo de Cargos

993000

De Recibo de Cargos

459100

De Recibo de Cargos

11382

De Recibo de Cargos

11388

De Recibo de Cargos

11941

De Recibo de Cargos

11244

De Recibo de Cargos

829700

De Recibo de Cargos

6434000

De Recibo de Cargos

500000

De Recibo de Cargos

339000

De Recibo de Cargos

839000

De Recibo de Cargos

10089700

De Recibo de Cargos

1890300

De Recibo de Cargos

1890300

De Recibo de Cargos

1890300

De Recibo de Cargos

1890300

De Recibo de Cargos

1890300

Recibo

25261687

23620701

Boaz

Itajubá, 30 de Setembro de 1917

	Transporte		23520701
79	Limpeza Pública	Pago pela Comp. S. Sul Minnia	402800
5	Subsídio ao Agente Escritur	Pago pela Comp. S. Sul Minnia	1990000
89	Arquivo de Posturas	Pago pela Comp. S. Sul Minnia	200000
47	Obras Públicas da Sociedade	Pago pela Comp. S. Sul Minnia	550000
	Folha de Empregados	Pago pela Comp. S. Sul Minnia	1005000
	Iluminação Pública	consumo de luz	1166700
99	Obras Públicas	Pago pelo fiscal	34600
64	Eleições + Encargos	Pago pelo fiscal	21400
9	Expediente da Secretaria	Pago pelo fiscal	4000
88	Ordenado ao fiscal de Piranguçu	Recebu do balancete	22000
		Recebu do Mercado	3400
90	Ordenado ao fiscal da Sociedade	Recebu da unid. eventual	32000
	Despesas de arrecadação	Porcentagem ao Collecto sobre Rs 2:6558101	79653
			<u>29132254</u>
76	a Renda do Matavesso	Recebu em 3	233000
		Recebu em 10	264000
		Recebu em 17	248800
		Recebu em 24	247000
83	a Forcadas do Mercado	Recebu em 3	174600
		Recebu em 10	181700
		Recebu em 17	165600
		Recebu em 24	174900
108	a Transferecia de Negocio	Recebu da Cidade	5000
12	a Juros + Amortização	Recebu do Club	18000
86	a Eventual	Recebu da Cidade	60000
		Continua	60000
			<u>1712600</u>

Pago

Tajubá, 31 de outubro de 1917

Transporte

5100882

99 Rede de Engobas

Pago conforme cheque n.º 12069 717900

Pago 12070 300000

Pago 12072 280800

Pago 12080 235000

Pago 12191 93500

Pago 12196 507400

Pago 12199 284800

Pago no Rio e comissões 6764000

9183400

14 Conservação da Estrada de Brangussu

Pago conforme o cheque n.º 12004 250000

88 Ordenado ao Fiscal de Brangussu

Pago conforme o cheque n.º 12065 16200

Pago 12202 26200

Recbu da Junta Central 12000

Recbu do Mercado 3400

57800

98 Obras Públicas de Brangussu

Pago conforme o cheque n.º 12065 35500

Pago 12206 10400

45900

75 Inscrição Pública da Boa Vista

Pago conforme o cheque n.º 12069 125000

90 Ordenado ao Fiscal do Saldade

Pago conforme o cheque n.º 12067 28000

25 Policiamento da Cidade

Pago conforme o cheque n.º 12068 50000

22 Conservação d'Água de Brangussu

Pago conforme o cheque n.º 12071 50000

97 Obras Públicas

Pago conforme o cheque n.º 12073 146700

Pago 12074 100000

Pago 12075 175500

Pago 12076 159000

Pago 12078 49900

Pago 12079 108900

Pago 12192/3 250000

Pago 12194 208500

Pago 12195 200000

Pago 12198 145400

Pago 12201 100000

Pago 12203 118500

Pago pelo fiscal 126200

1888500

79 Imprensa Pública

Pago conforme o cheque n.º 12073 43400

Continua

43400 16779582

Moço

Clayton, 51 de Outubro de 1917
transcrito

43400

16779582

Vaga conforme o cheque nº 12076
Vaga 12194

114600

64000

Vaga Vaga
Vaga Vaga

302500

8000

80º Vaga de Contabilidade
Vaga Vaga

Vaga conforme o cheque nº

200000

786700

1005000

81º Iluminação elétrica
Vaga Vaga

Consumo de luz elétrica outubro

1166700

78º Vagas de fundação
Vaga conforme o cheque nº

1040382

31211 19292993

76 A Banda do Matadouro

Recibo em 1

220000

Recibo em 8

217000

Recibo em 15

264000

Recibo em 22

257000

Recibo em 29

275000

1233000

83 A Fundação do Mercado

Recibo em 1

148200

Recibo em 8

152400

Recibo em 15

181700

Recibo em 22

169700

Recibo em 29

170100

822100

102 A Reestruturação

Recibo da Cidade

21000

85 A Fundação do Mercado Flor

Recibo da Vila

85500

96 A Fundação de Casas / Fundações

Recibo do Colégio de ensino

951211

Recibo de 85 Anos

920000

103 A Associação de Professores

Recibo da Cidade

5000

86 A Estrutura

Recibo da Cidade

161500

Recibo do Sindicato

173500

77 A Fundação do Mercado de Managem

Recibo de 100 Anos

3400

Recibo de 100 Anos

3292711

Pago

Itajubá, 31 de outubro de 1917

			3292,711
82	a Transmissão de Propriedade		
	Recbu da Cidade	714900	
	Recbu da Soledade	164582	
	Recbu do Pirangussu	99000	978482
87	a Predial		
	Recbu da Cidade	35500	
	Recbu da Soledade	3000	
	Recbu do Pirangussu	12500	51000
86	a Multas		
	Recbu da Cidade	7350	
	Recbu da Soledade	600	
	Recbu do Pirangussu	2950	10900
93	a Comp. Industrial Sul Mineira Especial		
	De Rede de Esgotos	9183400	
	De Desaqueiramento Pública	975900	10159300
	a Comp. Industrial Sul Mineira		
	De Conservação de E. do Pirangussu	250000	
	De Ordenação F. do Pirangussu	42400	
	De Obras Públicas do Pirangussu	45900	
	De Instrução Pública - Boa Vista	125000	
	De Ordenamento Fiscal da Soledade	28000	
	De Policiamento da Cidade	50000	
	De Conservação d'Água do Pirangussu	50000	
	De Obras Públicas I	1762400	
	De Empresa Pública	293500	
	De Folha de Empregados	986700	
	De Iluminação Pública	1166700	4800600
			19292993

Itajubá, 30 de novembro de 1917

Diversos a Diversos

R\$ 13.224.130

95	Comp. Industrial Sul Mineira		
	Recbu do Matadouro	983000	
	Recbu do Mercado	702800	
	Recbu dos Quartos + Bar	83500	
	Recbu de Alinhamentos	25500	
	Recbu de Transmissão de Neg.	5000	1799800
96	Governo de Minas - arrecadação		
	Recbu de Trans. de Propriedade	743584	
	Recbu de Imp. de Profissão	18000	
	Recbu de Predial e Multas	68640	830224
11	Bolas Venenosas		
	Pago conforme o cheque 12316		35000
	Continua		2665024

Handwritten signature or mark

Chiquita, do de Novembro de 1911

Stamphofte

2665024

97 Obras Publicas

111500
39000
91900
204000
205200
169600
67500
100000
20000

1074800

79 Obras Publicas

71500
16300
78800
78200
9200

324000

98 Obras Publicas de Banguassu

913100
5000
45000
200000
767500

992500

104 Boleto Publico

193300

7 Obras Publicas

5700

64 Boleto e Banguassu

200000

48 Banguassu de Agua de Saldada

25000

23 Banguassu de Agua de Saldada

180000

82 Banguassu de Agua de Saldada

27400

11500

2700

41600

7 Boleto de Empradas

12500

Banco da Foz de Iguaçu

90 Banguassu de Agua de Saldada

19500

81 Banguassu de Agua de Saldada

1166700

Banguassu

2818724

9292993

Boaga

Itajubá, 30 de Novembro de 1917

	Transporte		7818,724
99	Rede de Engobas		
	Pago conforme o cheque 12207	6398,00	
	Pago 12210	2113,00	
	Pago 12303	3808,00	
	Pago 12307	1856,00	
	Pago 12308	4332,00	
	Pago 12310	3130,10	
	Pago 12314	3934,00	
	Commissão ao Banco	63,00	53805,00
	Despesas de arrecadação		
	Porcentagem ao Collector		249,06 13224,130
76	a Renda do Matadouro		
	Recebu em 5	2470,00	
	Recebu . . 12	2370,00	
	Recebu . . 19	2560,00	
	Recebu . . 26	2430,00	9830,00
83	a Arrecadação do Mercado		
	Recebu em 5	1729,00	
	Recebu . . 12	1782,00	
	Recebu . . 19	1763,00	
	Recebu . . 26	1754,00	7028,00
85	a Quartos do Mercado e Bar		
	Recebu dos aluguis		835,00
102	a Alinhamentos		
	Recebu da Cidade		255,00
103	a Transfencia de Negocios		
	Recebu da Cidade		50,00
86	a Eventual		
	Recebu da Cidade	125,00	
	Recebu da Soledade	195,00	
	Recebu do Pirangussu	115,00	435,00
71	a Arrecadação do Mercado off Pirangussu		
	Recebu de impostos		27,00
82	a Transmissão de Propriedade		
	Recebu da Cidade	6474,00	
	Recebu da Soledade	29884	
	Recebu do Pirangussu	663,00	743584
84	a Industria ou Profissões		
	Recebu do Pirangussu		180,00
87	a Predial		
	Recebu da Cidade	542,00	
	Recebu do Pirangussu	30,00	572,00
	Contribuição		2664784

1909

Estados de Novembro de 1911

2664784

36 a Mullas

Mullas da Cidade

10840

Mullas do Municipio

600

11440

95 a Comp. Industrial Sul Mineira

De Obras Publicas

1074800

De Obras Publicas

324000

De Obras Publicas de Mang.

918100

De Obras de Condiçoes

992500

De Obras de Condiçoes

350000

De Obras de Condiçoes

193300

De Obras de Condiçoes

5700

De Obras de Condiçoes

200000

De Obras de Condiçoes

250000

De Obras de Condiçoes

180000

De Obras de Condiçoes

27400

De Obras de Condiçoes

1166700

5380500

De Obras de Condiçoes

249066

13224130

1917

Obras e Obras

Governo de Minas Gm.

Factos de Gm. em Gm.

21.500

673.446

Obras de Obras

Factos de Gm. em Gm.

2.000

36.122.741

Obras Publicas

Factos de Gm. em Gm.

65.400

1.529.920

18.023.300

Imprensa Publica

Factos de Gm. em Gm.

50.000

335.800

27.227.950

13224130

Alc. 9

Itajubá, 31 de Dezembro de 1917

			37.337.950
647	Eleição & Qualificação	Travante	
		Pago pelo balancete do fiscal	1.500
		Dem. Comp. Ind. S. Mincira	165.100
			170.600
648	Ordenado ao fiscal da Soledade		
		Recebu pelo balancete	22.000
		Dem. da Comp. Ind. S. Mincira	48.500
			70.500
649	Ordenado ao fiscal do Piromy		
		Recebu pelo balancete	28.400
			28.400
650	Obras Publicas da Soledade		
		Pg pelo cheque 10.370	1.000
651	Festivos Nacionais		
		Pg pela Comp. Ind. S. Mincira	72.000
652	Expediente de Secretaria		
		Pg pela Comp. Ind. S. Mincira	19.000
653	Extinção de Fomigueiros		
		Pago pela Comp. Ind. S. Mincira	70.000
654	Folha de Empregados		
		Pago pela Comp. Ind. S. Mincira	217.000
		Dem. balancete do fiscal	188.000
			1.005.000
655	Policciamento da Cidade		
		Pago pela Comp. Ind. S. Mincira	50.000
656	Instrução Publica		
		Pago pela Comp. Ind. S. Mincira	135.000
657	Subsidio ao Agente Executivo		
		Pg conf. Cheque 12.690	1.019.500
658	Ordenado ao Medico N. Gal		
		Pg pela Comp. Ind. S. Mincira	1.200.000
659	Iluminação Publica		
		Emprestado a Comp. Ind. S. Mincira	1.166.700
660	Rede de Corgotos		
		Pg pela Comp. Ind. S. Mincira Prop.	3.619.200
		Dem. " " " " " "	
		a Honras do Ind. J. p. e. g. u. e.	1.306.400
			4.985.600
661	Comp. Industrial Sul Mineira Prop.		
		Junho de abril a Junho	17.53.270
		Dem. " Junho a Dezembro	1.996.700
			3.749.970
662	Jm Ror Pinto e João Ant. Pereira		
		Recebu da Prefeitura, pela	
		entim do grupo de Estanc.	10.000.000
663	Comp. Ind. Sul Mineira Prop.		
		Junho puzido de abril a Junho	1.711.500
		Dem. " " Junho a Dezembro	3.500.000
			5.211.500
			66.815.550

Continua

Relatório do Conselho de 1917

95 a. Comp. Industrial S. Nomenca

66 315 550

Industria de Alimentos

29 000

Industria de Medicamentos

867 700

Industria de Borracha

1 198 000

Industria de Cerveja

1 198 000

Industria de Têxtil

867 700

Industria de Papel

29 000

Industria de Ferro

1 198 000

Industria de Cimento

867 700

Industria de Vidro

29 000

Industria de Siderurgica

1 198 000

Industria de Alumina

867 700

Industria de Caca

29 000

Industria de Açúcar

1 198 000

Industria de Fumo

867 700

Industria de Cerveja

29 000

Industria de Têxtil

1 198 000

Industria de Papel

867 700

Industria de Siderurgica

29 000

Industria de Alumina

1 198 000

Industria de Caca

867 700

Industria de Açúcar

29 000

Industria de Fumo

1 198 000

Industria de Cerveja

867 700

Industria de Têxtil

29 000

Industria de Papel

1 198 000

Industria de Siderurgica

867 700

Industria de Alumina

29 000

Industria de Caca

1 198 000

1917

Alçada

Itajubá, 31 de Junho de 1917

107^a *Temporale* **Orçamento da Providencia**

Realizado por prestação de contas do Prefeito

62.484.850

5.000.000 78.484.850

30^a **Distrito do Piranguçu**

a *diversos*

107^a *a* Conservação d'Água do Pirang.

Imp. desta conta

150.000

107^a *a* Ordenado do Fiscal do Pirang.

Importância desta conta

505.906

107^a *a* Obras Públicas do Pirang.

Idem idem

2.289.100 2.944.906

17^a **Distrito da Soledade**

a *diversos*

107^a *a* Instrução Pública da Soledade

Imp. desta conta

520.000

107^a *a* Obras Públicas da Soledade

Idem idem

2.184.800

107^a *a* Conservação d'Água da Soled.

Idem idem

78.000

107^a *a* Ordenado do Fiscal da Soledade

Idem idem

367.000 3.166.800

Diversos

107^a **Amecadtação Geral**

107^a *a* Multas

Saldo desta conta

99.310

107^a *a* Contas de Lucro

Idem

585.000

107^a *a* Especiais

Idem

375.000

107^a *a* Mercado do Pirang.

Idem

37.000

107^a *a* Mercado do Matuteuro

Idem

12.655.000

107^a *a* Administração do Próprio

Idem

10.731.158

107^a *a* Amecadtação do Mercado

Idem

9.500.500

107^a *a* Indústria e Profissão

Idem

29.654.376

107^a *a* Luartos do Mercado e Par

Idem

1.002.000

107^a *a* Escolas

Idem

2.899.706

107^a *a* Prudal

Idem

10.139.300

107^a *a* Carga d'Água

Idem

9.802.000

107^a *a* Engenharia

Idem

1.615.006

107^a *a* Abastecimento

Idem

119.100

107^a *a* Transmissão d. Hojeiros

Idem

16.000

107^a *a* Liberdade

Idem

1.962.500 90.758.876

Moço

Maputá, 31 de Dezembro de 1917

Anexação Geral

Receita

	Cidade	Soleirado	Pirangussu	Total
Arrecadação de Multas	91.310	3.250	4.150	98.710
Item de Cédulas de Leite	435.000	50.000		525.000
Item "Especial"	375.000			375.000
Item "Mercado de Fumo"			37.200	37.200
Item "Machadocuro"	12.655.000			12.655.000
Item "Taxes de Propriedade"	7.204.071	1.911.258	1.015.889	10.131.188
Item "Mercado"	9.538.500			9.538.500
Item "Industria floresta"	21.158.996	5.086.300	3.109.000	29.354.296
Item "Quarto de Fumo"	1.000.000			1.000.000
Item "Fruited"	2.054.300	233.500	276.766	2.564.566
Item "Indica"	9.695.800	176.500	167.000	10.039.300
Item "Pena d'agua"	9.800.000			9.800.000
Item "Empreendimentos"	1.099.666	152.000	364.000	1.615.666
Item "Cibiquilas"	1.775.000	30.000	157.500	1.962.500
Item "Atendimentos"	117.600	1.500		119.100
Item "Fundo de Reserva"	15.000			15.000
	<u>77.684.263</u>	<u>7.643.408</u>	<u>5.431.175</u>	<u>90.758.846</u>
Excesso nos disp. londer a Excesso Indica				11.271.287
				<u>102.030.133</u>

Despesas

Despesas por pub. ao Excmo. Excmo.	2.782.600
Item "Especia e Encargos"	19.380
Item "Impostos publicos"	305.700
Item "Expendios da Secretaria"	217.500
Item "Prestações"	104.800
Item "Pelas Murgas"	70.000
Item "Juro e Amortizações"	25.218.107
Item "Ordens ao Munico Municipal"	1.200.000
Item "Construção Estacio Pirangussu"	750.000
Item "Abastecimento da cidade"	250.000
Item "Especias de Compras"	72.000
Item "Educação e Beneficencia"	100.000
Item "Cirurgia Nauticas"	158.000
Item "Instrução Publica"	675.000
Item "Despesas de Anunciação"	1.944.182
Item "Imprensa Publica"	4.214.800
Item "Jornal de Empregados"	12.135.000
Item "Administração Publica"	14.000.400
Item "Codigo de Posturas"	1.600.000
Item "Fios Publicos"	<u>30.176.800</u>
Continua	95.854.603

Bozo

Tajubá, 31 de janeiro de 1918

	Transporte		12465000
96	Governo de Minas / arrecadação		
	Recebu de Trans. e Insuficiência	645750	
	Recebu de Smd. + Profissão	974000	
	Recebu de Predial	462100	
	Recebu de Lamma d'Água	4082000	
	Recebu de Veículo	175000	
	Recebu de Tendas de Leite	25000	6363850
99	Rede de Esgotos		
	Pago conf. o cheque n.º 12701	3741000	
	Pago 12707	477600	
	Pago 12851	267300	
	Pago 12853	500000	
	Pago 12855	624600	
	Pago 12857	314500	
	Pago 12861	389100	
	Pago de comissão de distribuição n.º 000	3700	6318400
109	Reforço d'Água		
	Pago conf. o cheque n.º 12866		8086000
88	Ordenado ao Fiscal do Pirangussu		
	Pago conf. o cheque n.º 12702	13300	
	Pago pela renda Eventual	41700	55000
98	Obras Públicas do Pirangussu		
	Pago conf. o cheque n.º 12703	563200	
	Pago pelo fiscal	3500	566700
22	Conservação d'Água do Pirangussu		
	Pago conf. o cheque n.º 12707		50000
97	Obras Públicas		
	Pago conf. o cheque n.º 12706	173800	
	Pago 12708	177300	
	Pago 12709	20000	
	Pago 12854	215000	
	Pago 12856	196200	
	Pago 12858	18000	
	Pago 12859	203800	
	Pago 12860	97500	
	Pago 12862	302000	
	Pago 12864	24800	
	Pago 12700	129000	
	Pago de 1/2 fin. a Thomas More for	1574200	
	Pago pelo fiscal	29600	3161300
79	Imprensa Pública		
	Pago conf. o cheque n.º 12706	61000	
	Pago 12708	58200	
	Continua		
		119200	37066250

Moço

Uguiba, 3 de Janeiro de 1918

Transpôrte

119200	37066250
79800	
55300	
9000	
<hr/>	
263300	

64 Obras e Beneficencias
 Pago cont. o cheque n.º 12854
 Pago 12859
 Pago 12864

47 Obras e Beneficencias da Sociedade
 Pago cont. o cheque n.º 12863

23 Submissao de Livro da Sociedade
 Pago cont. o cheque n.º 12852

48 Beneficencia de Praia da Sociedade
 Pago cont. o cheque n.º 12852

1 Convencio Simples
 Pago cont. o cheque n.º 12852

80 Folha de Empl. pagada
 Pago cont. cheque n.º 12852

81 Mmunicacao Municipal
 Pago cont. cheque n.º 12864

78 Despesas de Beneficencias
 Beneficencias ao Colletor de
 Beneficencias em 21/11/1850

114 Beneficencias da Sociedade de Beneficencias
 Pago cont. o cheque n.º 12896

110 A Brindia do Mercado

Recem em 7

Recem em 14

Recem em 21

Recem em 28

249000	
213000	
232300	
240000	
<hr/>	
934300	

83 A Beneficencia do Mercado

Recem em 7

Recem em 14

Recem em 21

Recem em 28

239000	
241000	
245900	
251900	
<hr/>	
977800	

85 A Beneficencia do Mercado + Bar

Recem das abnegas

86 A Beneficencia da Cidade

Recem em 9

Recem em 16

Recem em 23 e do final

59400	
71000	
150600	
<hr/>	
281900	

86 A Beneficencia do Mercado

Recem das abnegas

68 A Brindia a Recem

Recem de Janeiro de 1918

continua

200000	
<hr/>	
2521800	

45200

83500

Poaço

Tijubá, 31 de Janeiro de 1918.

	Transporte		2521800
111	a' Transmissão de Propriedade		
	Recebu da Cidade	540750	
	Recebu da Soledade	30000	
	Recebu do Birangussu	<u>75000</u>	645750 ✓
94	a' Industria + Profissão		
	Recebu da Cidade	813500	
	Recebu da Soledade	<u>160500</u>	974000 ✓
87	a' Predial		
	Recebu da Cidade		462100.
91	a' Perna d'agua		
	Recebu da Cidade		4082000.
100	a' Vehiculo		
	Recebu da Cidade		175000.
41	a' Tendões de Leite		
	Recebu da Cidade		25000.
12	a' Juros + Amortizações		
	Recebu de juros das ações do Club		18000.
106	a' Grupo Escolar		
	De Juros e Juro sobre o Bônus Municipal		10000000.
93	a' Comp. Industrial Sul Municipal / Especial		
	De Rede de Esgotos	6318400	
	De Reforço d'agua	<u>8086000</u>	14404400.
95	a' Comp. Industrial Sul Municipal		
	De Ordenado ao B. do Birangussu	13300	
	De Obras Publicas do Birangussu	563200	
	De Conservação d'agua do Birangussu	50000	
	De Obras Publicas	<u>3131700</u>	
	De Empresa Publica	263300	
	De Ensino + Qualificação	57700	
	De Obras Publicas da Soledade	400000	
	De Inst. Publica da Soledade	180000	
	De Conservação d'agua da Soledade	25000	
	De Exercício Findo	200000	
	De Folha de Empregados	1105000	
	De Iluminação Publica	1166700	
	De Conservação da C. do Birang.	<u>250000</u>	7405900.
96	a' Governo de Minas / arrecadações		
	Taxa de 36%		190915.
	Ar 0363350		
			<u>40904855</u>

Lançada em 28 de Fevereiro de 1918
 Minas e Minas

R\$ 40.469.413,3

95 Comp. Industrial Sul Mineira
 Recurso de Contribuintes
 Recurso das quotas e Bon.
 Recurso de Contribuintes de Minas
 Recurso de Matadouro
 Recurso de Matadouro
 Recurso de Matadouro
 Recurso de Matadouro
 Recurso de Matadouro
 Recurso de Matadouro

19500

87500

20300

831500

945000

55000

13000

7.021.800

105 Agrário (Bon. Simo e Rec. Contribuintes Minas)
 Recurso de Contribuintes de Minas

96 Governo de Minas (Contribuintes Minas)
 Recurso de Contribuintes de Minas

20000000

Recurso de Simo e Rec. Contribuintes Minas
 Recurso de Simo e Rec. Contribuintes Minas
 Recurso de Simo e Rec. Contribuintes Minas
 Recurso de Simo e Rec. Contribuintes Minas
 Recurso de Simo e Rec. Contribuintes Minas
 Recurso de Simo e Rec. Contribuintes Minas
 Recurso de Simo e Rec. Contribuintes Minas
 Recurso de Simo e Rec. Contribuintes Minas
 Recurso de Simo e Rec. Contribuintes Minas
 Recurso de Simo e Rec. Contribuintes Minas

833350

960500

184600

1118000

103000

90000

3.289.450

99 Rêde de Exportar

Recurso de Exportar
 Recurso de Exportar
 Recurso de Exportar
 Recurso de Exportar
 Recurso de Exportar
 Recurso de Exportar
 Recurso de Exportar
 Recurso de Exportar
 Recurso de Exportar
 Recurso de Exportar

408500

56000

1181200

547600

392300

86500

2.458.100

Recurso de Exportar
 Recurso de Exportar
 Recurso de Exportar
 Recurso de Exportar
 Recurso de Exportar
 Recurso de Exportar
 Recurso de Exportar
 Recurso de Exportar
 Recurso de Exportar
 Recurso de Exportar

12870

13083

13085

13088

13094

13097

12869015089

1308615092

Recurso de Exportar
 Recurso de Exportar
 Recurso de Exportar
 Recurso de Exportar
 Recurso de Exportar
 Recurso de Exportar
 Recurso de Exportar
 Recurso de Exportar
 Recurso de Exportar
 Recurso de Exportar

1316500

217400

0800000

17000

8350900

97 Obras Publicas

Recurso de Obras Publicas
 Recurso de Obras Publicas
 Recurso de Obras Publicas
 Recurso de Obras Publicas
 Recurso de Obras Publicas
 Recurso de Obras Publicas
 Recurso de Obras Publicas
 Recurso de Obras Publicas
 Recurso de Obras Publicas
 Recurso de Obras Publicas
 Recurso de Obras Publicas

12867

12868

12871

70500

188700

150000

176400

176700

1000000

222000

15000

143500

1228900

Recurso de Obras Publicas
 Recurso de Obras Publicas
 Recurso de Obras Publicas
 Recurso de Obras Publicas
 Recurso de Obras Publicas
 Recurso de Obras Publicas
 Recurso de Obras Publicas
 Recurso de Obras Publicas
 Recurso de Obras Publicas
 Recurso de Obras Publicas

Recurso de Obras Publicas
 Recurso de Obras Publicas
 Recurso de Obras Publicas
 Recurso de Obras Publicas
 Recurso de Obras Publicas
 Recurso de Obras Publicas
 Recurso de Obras Publicas
 Recurso de Obras Publicas
 Recurso de Obras Publicas
 Recurso de Obras Publicas

Continua

67349150

1909

Trujubá, 28 de Junho de 1918

	Transporte		37349.150
112	Despesa Pública		
	Pago conforme o cheque	12367	67300
	Pago	18082	66500
	Pago	13087	64000
	Pago	13090	69800
	Pago pelo fiscal		<u>126000</u>
64	Eleição e Qualificação		398600.
	Pago conforme o cheque	13081	300000.
113	Folha de Empregados		1105000.
	Pago conforme o cheque	13095	
114	Iluminação Pública		1166700.
	Consumo de Luz		
67	Festivos Nacionais		48000.
	Pago pelo fiscal		
11	Bolas Venenosas		8000.
	Pago pelo fiscal		
78	Despesas de Arrecadação		98683.
	Porcentagem ao Collector sobre Rs 3.289.450		<u>40469133</u>
102	A Alinhamento		
	Recebu da Cidade		19500.
85	A Luartos do Mercado e Bar		
	Recebu dos alugues		87500.
86	A Eventual do Piranguçu		
	Renda disto mes		20300.
110	A Renda do Matadouro		
	Recebu em 4	191000	
	Recebu . 11	247000	
	Recebu . 18	203500	
	Recebu . 25	190000	<u>831500.</u>
115	A Fundação do Mercado		
	Recebu em 4	227400	
	Recebu . 11	257300	
	Recebu . 18	240700	
	Recebu . 25	219600	<u>945000.</u>
99	A Rede de Esgotos		
	Recebu da renda de 1 bania decimante		55000.
86	A Eventual da Cidade		
	Recebu da renda Eventual	83000	
	Pago a diversos pelo fiscal	<u>325500</u>	408500.
96	A Governo de Minas Paracadação		
	Porcentagem ao Collector sobre Rs 3.289.450		98683.
	Continua		<u>2445983</u>

Moço

Chajá, 28 de Fevereiro de 1918

111 A Transmissão de Propriedade

2445983

Recem da Cidade

671350

Recem da Sociedade

153000

Recem do Sanguis

9000

A Industria ou Soffisa

833350

Recem da Cidade

459500

Recem da Sociedade

250500

Recem do Sanguis

450500

87 A Medial

184600

Recem da Cidade

1118000

94 A Engraxer

Recem da Cidade

38000

Recem do Sanguis

65000

100 A Vestriculo

103000

Recem da Cidade

60000

Recem do Sanguis

80000

93 A Bomp Industrial sul Minas Igual

90000

De Rede de Engraxer

2458100

De Reparo d'agua

8350900

A Bomp Industrial sul Minas

10809000

De Obras Sulinas

1085400

De Engraxer Sulinas

267600

De Oficina e Qualificacao

300000

De Folha de Engraxer

1105000

De Sanguis Sulinas

1166700

A Bomp Sul Minas

3924700

De Sanguis do Sulo Cabal

20000000 40469133

Chajá, 31 de Março de 1918

106 A Bomp Sul Minas

Rs 56.928.526

Recem do Sanguis

87500

Recem do Mercado

941200

Recem da Rede de Engraxer

944400

Recem de Minas e anexada

1998100

Recem de Industria Soffisa

16016600

Recem de Medial

6593800

Recem de Engraxer

792000

1998100

23729589

1998100

327389

1998100

87500

941200

944400

1998100

23729589

1998100

6593800

792000

1998100

23729589

1998100

87500

941200

944400

1998100

23729589

1998100

6593800

792000

1998100

23729589

1998100

87500

941200

944400

1998100

23729589

Boça

Itajubá, 31 de Março de 1913

	Transporte	23729589	1998100
	Recbu de Vehiculos	1205000	
	Recbu de Venda de Leite	300000	
	Recbu de Especial	<u>250000</u>	25484589.
97	Obras Publicas		
	Pago conforme o cheque n° 13099	142800	
	Pago 13317	184200	
	Pago 13320	171900	
	Pago 13324	100000	
	Pago 13326	237800	
	Pago 13329	100000	
	Pago 13545	185200	
	Pago pelo fiscal	<u>112100</u>	1254000.
112	Empresa Publica		
	Pago conforme o cheque n° 13099	101000	
	Pago 13317	96000	
	Pago 13320	84500	
	Pago 13326	102000	
	Pago 13545	84600	469100.
104	Sorteo Militar		
	Pago conforme o cheque n° 13100		50000.
98	Obras Publicas do Piranguassu		
	Pago conforme o cheque n° 13313	955900	
	Pago pelo fiscal	<u>15500</u>	971400.
113	Folha de Empregados		
	Pago conforme o cheque n° 13325	200000	
	Pago 13328	25000	
	Pago 13546	680600	
	Pago pelo fiscal	<u>199400</u>	1105000.
25	Governo da Cidade		
	Pago conforme o cheque n° 13547		50000.
90	Ordenado ao Fiscal da Solidade		
	Pago conforme o cheque n° 13550	4000	
	Pago para Venda "Ornamental"	<u>86000</u>	90000.
11	Boias Venenosas		
	Pago pelo fiscal		50000.
47	Obras Publicas da Solidade		
	Pago pelo fiscal		5000.
88	Ordenado ao Fiscal de Piranguassu		
	Pago pelo Venda "Especial"		8000.
99	Rede de Esgotos		
	Pago conforme o cheque n° 13311	684500	
	Pago 13315	215200	
	Pago 13318	634700	
	continua	<u>1534200</u>	31515189

Recibo

Thyba, 31 de Mayo de 1918
Hamburgo

15342.00 31515.189
430.000
12383.00
40983.00
3279.00

Recibo conferido a cheque nº 15322
15327
15330
15349

10º Refugio de Agua

4758.00
3942.00
7243.00
1008.00
6202.00
5106.00
1000.00
3025.00
5000.00

Recibo conferido a cheque nº 15312
13314
13316
13319
13321
13323
13341
13348

116 Aludrio ao Agente Encarregado

114º Munitario Futuro

Donativo de Xim

117 Despesas de Mercaderias

Recibo conferido a cheque nº 15311 e 15319

87500.

85º A Receita do Mercado F. Bon

Receita dos alugueres

110 A Receita do Mercado F. Bon

229000
253200
214000
245000

Receita em 4

Receita . 11

Receita . 18

Receita 25

115 A Mercaderias do Mercado

Receita em 4

Receita . 11

Receita . 18

Receita . 25

223100
237900
230600
252800

99 A Receita de Engorras

Limpo de 50 sazes varias

De Refugio de Agua

109 A Refugio de Agua

De Alugueres de Agente Encarregado

118 A Comercial

Receita da Cidade

Receita da Sociedade

Receita de Simpatias

361500
91000
23500
476000

3084300

Boça

Itajubá, 31 de Março de 1918			
	Transporte		3084500
111	A Transmissão de Propriedade		
	Recebu da Cidade	142589	
	Recebu da Sociedade	174000	
	Recebu do Pirangussu	10800	327389.
84	A Industria ou Profissão		
	Recebu da Cidade	12365300	
	Recebu da Sociedade	1523500	
	Recebu do Pirangussu	2127800	16016600.
87	A Predial		
	Recebu da Cidade	6423300	
	Recebu da Sociedade	56500	
	Recebu do Pirangussu	113800	6593600.
94	A Engenhos		
	Recebu da Cidade	554000	
	Recebu da Sociedade	60000	
	Recebu do Pirangussu	178000	792000.
100	A Vehiculos		
	Recebu da Cidade	1044000	
	Recebu da Sociedade	15000	
	Recebu do Pirangussu	146000	1205000.
41	A Tenda de Leite		
	Recebu da Cidade		300000.
45	A Especial		
	Recebu da Cidade		250000.
95	A Companhia Industrial Sul Mineira /m.		
	De Obras Publicas	1121900	
	De Limpem Publica	469100	
	De Sertão Militar	50000	
	De Obras Publicas do Pirangussu	955900	
	De Folha de Empregados	905600	
	De Policiamento da Cidade	50000	
	De Ordenadao Final da Sociedade	4000	
	De Iluminação Publica	1166700	4723200
93	A Comp. Industrial Sul Mineira /especial		
	De Rede de Exgotos	7629200	
	De Reforo d' Agua	15242500	22871700.
96	A Governo de Minas /participação		
	Quantum ao Edital sobre R\$ 25.414.529		764537. 56928526
Itajubá, 30 de abril de 1918			
Diversos e Diversos			
R\$ 76.382.4526.			
95	Comp. Industrial Sul Mineira /m.		
	Recebu do Mercado	1135700	

Boaço

Itajubá, 30 de abril de 1918
Transporte

			56161086
232 Instrução Pública da Soledade	Pago conforme o cheque n.º 13724		180000.
73 Instrução Pública da Cidade	Pago conforme o cheque n.º 13552		125000.
14 Conservação da Estrada do Piranguassú	Pago conforme o cheque n.º 13556		250000.
47 Obras Públicas da Soledade	Pago conforme o cheque n.º 13557	360000	
	Pago " " " " " 13725	<u>1100000</u>	1460000.
48 Conservação d'água da Soledade	Pago conforme cheque n.º 13725		50000.
7 Imprensa e Publicação	Pago conforme o cheque n.º 13733	875000	
	Pago " " " " " 13764	652000	
	Pago " " " " " 14025	<u>300000</u>	1827000.
113 Folha de Empregados	Pago conforme o cheque n.º 14012	25000	
	Pago " " " " " 14021	<u>1080000</u>	1105000.
22 Conservação d'água do Piranguassú	Pago conforme o cheque n.º 14023		50000.
64 Eleição e Qualificação	Pago conforme o cheque n.º 13734	56500	
	Pago pelo fiscal	<u>17200</u>	73700.
9 Expediente da Secretaria	Pago pelo fiscal		4500.
11 Bolsas Venenosas	Pago pelo fiscal		1200.
117 Despesas de Fundação	Porcentagem ao Collector	558440	
	Pago pelo fiscal	<u>3900</u>	562340.
114 Iluminação Pública	Consumo de luz		1166700.
109 Reforço d'água	Pago conforme o cheque n.º 13553	105900	
	Pago " " " " " 13558	372400	
	Pago " " " " " 13722	516200	
	Pago " " " " " 13728	327400	
	Pago " " " " " 13731	100000	
	Pago " " " " " 13739	105000	
	Pago " " " " " 14011	150000	
	Pago " " " " " 14019	<u>2213700</u>	3890600.
99 Rede de Esgotos	Pago conforme o cheque n.º 13560	<u>1068000</u>	
	Continua	1068000	66907126

Recibo

Taquira, 30 de Abril de 1918.

Donas/voite

1000000 66907126

Seo conforme o cheque n.º 15127

Seo

Seo

Seo

Seo

Seo conforme o cheque n.º 15681

Seo

Seo

Seo

Seo

Seo

109 Reforço d'agua

Commissão de Chuva para o Rio

98 Obras Publicas de Mangueiras

Seo

Seo

Seo

Seo

Seo

Seo

Seo

Seo

Seo

Seo

Seo

Seo

Seo

Seo

Seo

Seo

Seo

Seo

Seo

Seo

Seo

Seo

Seo

Seo

Seo

Seo

Seo

Seo

Seo

Seo

Boaga

Tijubá, 30 de abril de 1913

	Transporte		33333640
111	a Transmissão de Propriedade		
	Recebu da Cidade	888666	
	Recebu da Soledade	191720	
	Recebu do Pirangussu	<u>52200</u>	1132586.
91	a Penna d'Agua		
	Recebu da Cidade		39000.
84	a Industria ou Profissão		
	Recebu da Cidade	7829800	
	Recebu da Soledade	3121900	
	Recebu do Pirangussu	<u>1243000</u>	12194700.
87	a Predial		
	Recebu da Cidade	3443900	
	Recebu da Soledade	69000	
	Recebu do Pirangussu	<u>54500</u>	3567400.
100	a Vehiculo		
	Recebu da Cidade	807000	
	Recebu da Soledade	45000	
	Recebu do Pirangussu	<u>43000</u>	895000.
94	a Engenho		
	Recebu da Cidade	485000	
	Recebu da Soledade	40000	
	Recebu do Pirangussu	<u>161000</u>	686000.
41	a Venda de Leite		
	Recebu da cidade		100000.
95	a Comp. Industrial Sul Mineira %m.		
	De Obras Publicas	4278000	
	De Imprensa Publica	407500	
	De Instrucção Publica da Cidade	125000	
	De Ordenado do Fiscal do Pirang.	113900	
	De Conservação da Est. do Pirangussu	250000	
	De Obras Publicas da Soledade	1460000	
	De Instrucção Publica da Soledade	180000	
	De Conservação d'Agua da Soledade	50000	
	De Impressão + Publicação	1827000	
	De Folha de Empregados	1105000	
	De Conservação d'Agua do Pirang.	50000	
	De Eleição + Enalifiação	56500	
	De Iluminação Publica	<u>1166700</u>	11070200.
93	a Comp. Industrial Sul Mineira %especial		
	De Reparo d'Agua	3892500	
	De Rede de Espectos	<u>4500600</u>	8393200.
120	a Comp. Industrial Sul Mineira %E. de Botogum		
	De Estrada de Botogum a Soledade		4970900.

76382626

Companhia

117	Aluminação Pública	1182700
	Consumo de Luz	41600
	10000	24600
88	Ordernado ao Fiscal do Simples	1105000
	14571	
	14170	
115	Officina de Emprego	342700
	14159	
121	Obras Publicas da Cidade	1080000
	14159	
97	Obras Publicas	381200
	14167	106000
	14152	103000
	14154	81000
	14021	91200

112	Companhia Sulfur	3160700
	14170	96900
	14372	71000
	14167	90000
	14165	208200
	14162	50000
	14161	219000
	14160	562000
	14159	1500000
	14151	170100
	14027	15000
	14027	172500

97	Obras Publicas	1833894
	19600	
	38000	
	80000	
	238000	
	203000	
	1260294	
	16713200	18624600
	878400	
	932000	
	15500	
	16000	
	87500	

98 Comy. Industrial Sul Mineiro S/A
 1677604350
 87500
 16000
 15500
 932000
 878400
 18624600

153
 1
 31 de Maio de 1918
 Minas A Minas

Fluxo, 31 de maio de 1913
 Transporte

121000

110 A Renda do Matadouro

Recibo em 6

Recibo . 13

Recibo . 20

Recibo . 27

115 A Fornecedor do Mercado

Recibo em 6

Recibo . 13

Recibo . 20

Recibo . 27

96 A Governo de Minas

Recibo de Colônia

Recibo em 1331194

16713200

55106

16768366

118 A Estadual

Recibo da Cidade

Recibo de Banguês

109500

20000

158500

111 A Remessa de Propriedade

Recibo da Cidade

Recibo da Sociedade

702000

548094

1260294

84 A Indústria em Banguês

Recibo da Cidade

203000

87 A Industrial

Recibo da Cidade

238000

100 A Industrial

Recibo da Cidade

80000

94 A Comercio

Recibo da Cidade

38000

36 A Obras

Recibo da Cidade

19000

95 A Companhia Industrial Sul Mineira S/A

Recibo da Cidade

Recibo da Sociedade

Recibo da Sociedade

Recibo da Sociedade

Recibo da Sociedade

Recibo da Sociedade

Recibo da Sociedade

Recibo da Sociedade

Recibo da Sociedade

Recibo da Sociedade

Recibo da Sociedade

Recibo da Sociedade

14143800

381200

342700

1105000

24600

1182700

604300

7844300

7783100

17923000

46444460

Hoag

Itajubá, 31 de Maio de 1913

	Transporte	16.444.460	
120 a	Compr. Sudo Sul Minas Inst. de Viações De Estrada de Viações a Solida.	2.315.900.	
106 a	Construção do Grupo Escolar De Joaz. Joz. Pinto e Joz. Antonio Pereira	20.000.000.	
			<u>68.760.360</u>

Itajubá, 30 de junho de 1913.

Diversos a Diversos

Rs 152.812.487,1

95	Compr. Industrial Sul Minas		
	Recebu do Matadouro	963300	
	Recebu do Mercado	842000	
	Recebu de Alinhamentos	25000	
	Recebu de Eventual	232400	
	Juros contados	1200	
	Recebu do Collector	<u>1783800</u>	3847700.
96	Governo de Minas e arrecadação		
	Recebu de Trans. de Propriedade	1175191	
	Recebu de Predial	71500	
	Recebu de Pima d'Agua	260000	
	Recebu de Vehiculo	245000	
	Recebu de Engenharia	<u>152000</u>	1903691.
105	Joaz. Rõm Pinto e Joz. Antonio Pereira		
	Recebu do Governo de Minas		10000000.
97	Obras Publicas		
	Pago conforme o cheque n° 14573	167200	
	Pago , , , 14576	15000	
	Pago , , , 14577	300000	
	Pago , , , 14579	140900	
	Pago , , , 14582	76000	
	Pago , , , 14583	131900	
	Pago , , , 14586	250000	
	Pago , , , 14587	1500000	
	Pago , , , 14604	72000	
	Pago , , , 14605	140000	
	Pago , , , 14610	224100	
	Pago , , , 14611	300000	
	Pago , , , 14612	400000	
	Pago , , , 14613	100700	
	Pago , , , 14617	177500	
	Pago pelo fiscal	185900	
	Passagem de dinheiro	2500	<u>4196400.</u>
112	Empresa Publica		
	Pago conforme o cheque n° 14573	80000	
	Continua	80000	<u>19947791</u>

Mapa

Trayuda, 30 de Junho de 1918

80000	19447791
94000	
94000	
94000	
94000	
94000	
75700	
10400	
<hr/>	
446100	

90 Ordenado ao Fiscal da Sociedade
 Pago pelo Fiscal
 14613
 14605
 14385
 14371
 Pago conforme o cheque n.º 14371

31000

104 Doutor *Amílcar*
 Pago conforme o cheque n.º 14374

28800

115 Folha de Emprego
 Pago conforme o cheque n.º 14602

1105000

25 Subsídio da Cidade
 Pago conforme o cheque n.º 14611

50000

122 Complemento dos Auxílios
 Pago conforme o cheque n.º 14615

8000

121 Obras Públicas da Sociedade
 Pago pelo Fiscal

22000

98 Obras Públicas da Sociedade
 Pago pelo Fiscal

3000

88 Ordenado ao Fiscal do Brevetamento
 Pago pela Junta Geral

27500

114 *Alimentação*
 Consumo de Lir

1174700

109 Refeição de Guerra
 Pago conforme o cheque n.º 14375

1918400

14377
 14381
 14384
 14385
 14383
 14389
 14390
 14601
 14603
 14607
 14608
 14616

1000000

19400

850000

748800

3960000

362600

1800700

500000

3532300

11800

16872400

99 Rede de Energia
 Pago para pagamento de energia

436000

92 Comp. Industrial da Junta
 Pago conforme o cheque n.º 14606

1788700

Jun contada até 15 de Junho
 Continua

41937991

~~1964~~
1964

Itajubá, 30 de junho de 1918

	Transporte		41937 991
93	Comp. Industrial Sul Mineira Especial	107 000 000	
	Transf. da conta de prazo fixo	<u>1187860</u>	108 187 860.
	juros contados		
12	juros + amortização		410.
	juros unidos		
119	Estrada de Rodagem à Soledade		
	Pago conforme cheque nº 13690	692800	
	Pago 14551	676400	
	Pago 14552	602800	
	Pago 14553	<u>657500</u>	2629500.
117	Despesas de arrecadação		
	Porcentagem ao Collector		<u>57110</u>
110	à Renda do Matadouro		
	Recebu em 3	255000	
	Recebu . 10	259000	
	Recebu . 17	226000	
	Recebu . 24	<u>223500</u>	963300.
115	à Arrecadação do Mercado		
	Recebu em 3	208000	
	Recebu . 10	211300	
	Recebu . 17	216200	
	Recebu . 24	<u>206500</u>	842000.
102	à Abolinamentos		
	Recebu da Soledade		25000.
118	à Eventual		
	Recebu da Cidade	458700	
	Recebu do Pirangussú	<u>27500</u>	486200.
96	à Governo de Minas Arrecadação		
	Pago pelo Collector	1783800	
	Porcentagem ao Collector, sobre Rs 1903691	<u>57110</u>	1840910.
111	à Transmissão de Propriedade		
	Recebu da Cidade	674502	
	Recebu da Soledade	376189	
	Recebu do Pirangussú	<u>124500</u>	1175191.
123	à Predial		
	Recebu da Cidade		71500.
91	à Panna d'Água		
	Recebu da Cidade		260000.
100	à Vehículo		
	Recebu da Cidade	230000	
	Recebu do Pirangussú	<u>15000</u>	245000.
94	à Engenho		
	Recebu da Cidade		<u>152000.</u>

continua

Booga

Itapúa, 31 de julho de 1913

	Transporte	155000	8811362
	Pago conforme o cheque n° 14624	138000	
	Pago 14628	183800	
	Pago 14629	40000	
	Pago 14833	98000	
	Pago 14835	179500	
	Pago 14836	145900	
	Pago 14838	144400	
	Pago 14839	118000	
	Pago 14841	76900	
	Pago 14842	190500	
	Pago pelo fiscal	124300	1593800
112	Limpeza Publica		
	Pago conforme o cheque n° 14624	94000	
	Pago 14833	74200	
	Pago 14836	69900	
	Pago 14839	79000	
	Pago pelo fiscal	10800	327900
88	Ordenado ao Fiscal do Pirangussu		17100
14	Conservação da Estrada do Pirangussu		
	Pago conforme o cheque n° 14622		300000
7	Impressão + Publicação		
	Pago conforme o cheque n° 14623		300000
98	Obras Publicas do Pirangussu		
	Pago conforme o cheque n° 14831		606600
113	Folha de Empregados		
	Pago conforme o cheque n° 14843		1105000
114	Iluminação Publica		
	Consumo de luz		1174700
109	Reparo d' Agua		
	Pago conforme o cheque n° 14619	280000	
	Pago 14626	962400	
	Pago 14627	7472700	
	Pago 14630	40000	
	Pago 14632	857700	
	Pago 14834	1088900	
	Pago 14837	957100	
	Pago 14840	648000	
	Pago por 14 kilos de oleo	30800	
	Passagem de dinheiro	15000	12952600
119	Estrada de Rodagem a Soledade		
	Pago conforme o cheque n° 14554	687000	
	Pago 14555	579000	
	Continua	1266000	27189062

Thyria, 31 de julho de 1918

105º Cargos em Rendas e Pro-Habituais
 Banco em nome o cheque nº 14556
 14557

117º Rendas de Arrendamento
 Banco em nome do Governo de Minas

64º Cargos e Rendimentos
 Banco em nome Fiscal

110º Renda de Arrendamento
 Banco em nome Fiscal

115º Arrendamento de Mercado
 Banco em nome Fiscal

85º Arrendamento de Mercado e Ban
 Banco em nome Fiscal

102º Arrendamento
 Banco em nome Fiscal

96º Arrendamento de Minas e Arrendamento
 Banco em nome Fiscal

124º Arrendamento de Bens do Estado
 Banco em nome Fiscal

123º Arrendamento
 Banco em nome Fiscal

1200000 27189062

558000 2720000

796000

10000000

129862

80000

3000 40061924

208000

243800

273000

251000

216000

1191800

169400

208400

235300

235600

280100

1068800

87500

17500

15000

1846600

129862

1976462

412446

34818

447264

97998

163000

20500

183500

5499324

Moço

Itajubá, 31 de julho de 1918
Transporte

91	a' Panna d' Agua		5499324
100	a' Vehiculo	Repblicu da Cidade	3510000.
95	a' Comp. Industrial Sul Mineira	Repblicu da Cidade	90000.
		De Obras Publicas	1469500
		De Imprensa Publica	317100
		De Ordenado ao Fiscal do Pirang	17100
		De Conservação da E. do Pirang	250000
		De " " Agua	50000
		De Impressão + Publicação	300000
		De Obras Publicas do Pirangussu	606600
		De Folha de Empregados	1105000
		De Iluminação Publica	1174700
93	a' Comp. Industrial Sul Mineira	Jusquial	5290000.
		De reforço d' Agua	12952600.
120	a' Comp. Industrial Sul Mineira	Jus. avoc.	
		De Estrada de Rodagem a Sobradia	2720000.
	a' Construção do Grupo Escolar		
		De Praça Reis Brito e João Antonio Pinna	10000000. 40061924

Itajubá, 31 de Agosto de 1918
Diversos a' Diversos

95	Comp. Industrial Sul Mineira	Encargos	
		Repblicu de Metas	920.700
		Idem " Mercado	865.500
97	Obras Publicas	Idem " Junta de Mercado e Port	17.500
			1.803.700
		Emp. paga pela Fiscal	107.600
		Idem " pela Comp. Industrial	
112	Impresa Publica	Sub. Miniera em emp. cheques	1.950.600
			2.058.200
		Paga pela Fiscal	7.700
11	Bolas Venenosas	Idem pela Comp. Ind. Sul Mineira	368.500
			376.200
		Emp. paga pela Fiscal	600
88	Ordenado ao Fiscal do Pirangussu		
		Repb. pela Rep. Estadual do Pirangussu	67.000
98	Obras Publicas do Pirangussu		67.000
		Importancia paga pela Fiscal	6.000
117	Despesas de Arrecadação		
		Descontagem no Colator	66.955
		Contribua	4.426.655

Officinas, 31 de Agosto de 1911

4.426.653

governo de Minas em andamento

321.600

Receitas de impostos e contribuições

256.666

Outras receitas

24.600

Outras despesas

1.469.000

Ordenado ao pessoal da sociedade

14.000

25 Construção pública da sociedade

180.000

114 Consumo de luz

1.174.700

64 Electricidade e telefonia

244.300

118 Loja de compras

1.100.000

109 Refeição d'agua

9.941.000

121 Yucos & Amoladoras

11.561.795

110 Venda de Metacloro

30.279.816

115 A. Fabricação do Mercado

845.500

115 A. Mercados do Mercado & Bar

27.500

111 A. Farmacêutica de propriedade

115.900

110 A. Indústria em progresso

381.600

105 A. Industrial

356.666

91 A. Venda d'agua

24.600

93 A. Comp. Industrial Sul Mineira Especial

1.413.766

103

061924

Boça

Itajubá, 31 de Agosto de 1918

		16.218.766	
95.a	Comp. Industrial Sul Mineira ^{Imovimnto}		
	De Adm. de Finc. e Habitaç.	14.000	
	De Instrucç. Publica de Educ.	180.000	
	De Obras Publicas	1.950.000	
	De Educ. e Qualificac.	244.000	
	De Imprensa Publica	368.000	
	De Salda de Empregados	1.105.000	
	De Informaç. Publica	1.176.700	5.027.100
96.a	Governo de Minas ^{de arrecadação}		
	De Supra de Arrecadação	66.955	
	De Juros e Amortizaç.	11.541.795	11.608.750
			30.877.816

12	Juros e Amortizaç.		
96.a	Governo de Minas ^{de arrecadação}		
	Despesas para oqta. conta	2.156.911	

105	Joaquim Roy Pinto e João Antonio Pereira		
106.a	Const. do Grupo Escolar		
	Valor de acordo com o recebido em favor da Câmara	10.000.000	

107	Junção da Providencia		
	de Exercícios Findos		
	Valor do padro do Colégio que a Câmara manda conf. existente que passa	50.000.000	

119	Estrada de Rodagem a Sociedade		
120.a	Comp. Industrial Sul Mineira ^{98.R.}		
	Pago conf. o cheque n.º	14.531	898.000
	Idem " " " "	14.567	529.000
	Idem " " " "	14.560	829.000
	Idem " " " "	14.561	874.000
	Idem " " " "	14.567	786.500
			3.955.500

Itajubá, 30 de Setembro de 1918

		Rs 39.975.400	
95	Comp. Ind. Sul Mineira ^{Imovimnto}		
	Reben do Matadouro	1170800	
	Idem Mercado	1044500	
	Idem de Alinhamentos	30000	
	Idem " " " " " " " "	2000	
			2.247.400

Pago

Itajubá, 30 de setembro de 1918			
	Transporte	9436100	10251760
	Pago conforme o cheque n.º 18149	<u>914200</u>	<u>10350300</u>
99	Rede de Escolas		261200
	Pago conforme o cheque n.º 18147		
127	Serviço do Gradil do Grupo Escolar		3265000
	Pago conforme o cheque n.º 18186		
119	Estrada de Rodagem a Soledade		
	Pago conforme o cheque n.º 14563	886000	
	Idem " " " " 14564	796000	
	Idem " " " " 14565	541000	
	Idem " " " " 14566	<u>311500</u>	<u>2534500</u>
117	Despesas de Arrecadação		
	Porcentagem ao Colator sobre \$ 3.656.760		109702
106	Joaquim Rodrigues Pinto e João Antonio Lima		
	Recbu do Fórum de Minas		13132540
98	Obras Públicas do Pirangussu		
	Pago conforme o cheque n.º 18182		<u>70000</u>
			<u>39975002</u>
110	a Renda do Matadouro		
	Recbu em 2	237000	
	Idem " 9	217800	
	Idem " 16	256000	
	Idem " 23	228000	
	Idem " 30	<u>232000</u>	<u>1170800</u>
115	a Arrecadação do Mercado		
	Recbu em 2	200200	
	Idem " 9	185600	
	Idem " 16	232600	
	Idem " 23	213300	
	Idem " 30	<u>212900</u>	<u>1044600</u>
102	a Abinhamentos		
	Recbu da Cidade		30000
118	a Eventual do Pirangussu		
	Saldo do balancete		2000
120	a Quotas do Mercado e Bar		
	Recbu dos aluguis		87500
99	a Rede de Escolas		
	Vinda de 2 lampiões		180000
118	a Eventual da Cidade		
	Arrecadado durante o mes		54000
111	a Transmissão de Propriedade		
	Recbu da cidade	1945736	
	Recbu da Soledade	726000	
	Recbu do Pirangussu	<u>520124</u>	<u>3191860</u>
	Contribua		5760760

Royala, 30 de setembro de 1918

57 60 160

157 100

Recbu da Cidade

123 a) Recbu

Recbu da Cidade

174 200

Idem do Banguassu

3 000

177 200

Recbu da Cidade

91 a) Sima d'agua

Recbu da Cidade

57 000

100 a) Telheiras

Recbu da Cidade

40 000

94 a) Engenho

Recbu da Cidade

38 000

95 a) Recbu. Inc. Sul Mineira / mercant

Recbu Sul Minas do Banguassu

70 000

Recbu Sul Minas

1 075 700

Recbu Sul Minas

235 800

Recbu Sul Minas da Cidade

200 000

Recbu Sul Minas da Cidade

150 000

Recbu Sul Minas da Cidade

819 000

Recbu Sul Minas da Cidade

1 105 000

Recbu Sul Minas da Cidade

1 117 700

4 096 100

Recbu Sul Minas da Cidade

10 350 300

Recbu Sul Minas da Cidade

261 200

10 611 500

Recbu Sul Minas da Cidade

3 265 000

Recbu Sul Minas da Cidade

253 450

Recbu Sul Minas da Cidade

109 702

Recbu Sul Minas da Cidade

13 132 540

Recbu Sul Minas da Cidade

399 750 02

Recbu Sul Minas da Cidade

Recbu Sul Minas da Cidade

Recbu Sul Minas da Cidade

Recbu Sul Minas da Cidade

Recbu Sul Minas da Cidade

Recbu Sul Minas da Cidade

Recbu Sul Minas da Cidade

Recbu Sul Minas da Cidade

Recbu Sul Minas da Cidade

Recbu Sul Minas da Cidade

Recbu Sul Minas da Cidade

Recbu Sul Minas da Cidade

Recbu Sul Minas da Cidade

7 836 700

..

Continua

Mozes

Boço

Itajubá, 31 de outubro de 1913

96	Governo de Minas e arrecadação	Transporte		7836700
		Rebun de Transmissão de Proprie.	1326660	
		Idem de Inv. ou Profissão	150000	
		Idem de Predial	97700	
		Idem de Fidejussão	88000	
		Idem de Engenho	45000	
		Idem de Venda de Beito	25000	1739026
73	Instrução Pública da Cidade	Pago conforme o cheque 18432		250000
25	Policiamento da Cidade	Pago conforme o cheque 18433		50000
97	Obras Públicas	Pago conforme o cheque 18434	15000	
		Idem 18435	184900	
		Idem 18437	81000	
		Idem 18439	20000	
		Idem 18445	211500	
		Idem 18446	240000	
		Idem 18448	226600	
		Idem 18449	269200	
		Idem 18621	100000	
		Idem 18624	500000	
		Idem 18625	199600	
		Idem 18628	107200	
		Idem 18630	80900	
		Idem 18633	228600	
		Idem pelo fiscal	<u>118500</u>	2583000
112	Imprensa Pública	Pago conforme o cheque 18435	53300	
		Idem 18443	60600	
		Idem 18448	47100	
		Idem 18626	63600	224600
7	Impressão e Publicação	Pago conforme o cheque 18440		300000
14	Conservação da Estrada do Pirangussu	Pago conforme o cheque 18441		250000
22	Conservação d'Água do Pirangussu	Pago conforme o cheque 18441		50000
98	Obras Públicas do Pirangussu	Pago conforme o cheque 18441	25000	
		Idem pelo fiscal	<u>21500</u>	47500
23	Instrução Pública da Soledade	Pago conforme o cheque 18442		180000
		Continua		<u>13510826</u>

Ofício, 31 de Outubro de 1919

Moço

90 Ordenado ao fiscal da sociedade
 74000
 15000
 90000

88 Ordenado ao fiscal do Círculo
 18681
 56800
 83300

113 Bolsa de Empregados
 11650
 1105000

122 Expediente do Secretaria
 14568
 26000

114 Administração Fiscal
 1183700

67 Despesa Escolas
 42000

121 Obras Públicas da Sociedade
 2000

129 Ordenação de Salários do Círculo
 16000

130 Despesa com Salário (Ordem de Pagamento)
 201900
 400400
 508300

109 Despesa de Figura
 18436
 428000
 139450
 139450
 18622
 18626

99 Renda de Engenho
 18432
 175800
 271200
 288900
 303400
 1104300

127 Despesa do Fiscal de Censos
 18623
 5000000
 3722900
 1494600
 10217500

119 Cartão de Pagamento a Sociedade
 14567
 349000
 61100
 84000
 494700

117 Despesa de Fornecimento
 14570
 84000
 494700

Despesa de Fornecimento ao Colégio
 sobre os 191394026

Itajubá, 31 de outubro de 1911

110	a Renda do Matadouro		
	Recebu em 7	212000	
	Idem . 14	224400	
	Idem . 21	207400	
	Idem . 28	<u>204000</u>	907800
115	a arrecadação do Mercado		
	Recebu em 7	182700	
	Idem . 14	215000	
	Idem . 21	227500	
	Idem . 28	<u>186700</u>	811900
125	a Quartos do Mercado + Bar		
	Recebu dos aluguis		87500
102	a Abinhamentos		
	Recebu da Cidade		3500
99	a Rede de Engottos		
	Recebu de venda de materias		608300
97	a Obras Publicas		
	Recebu do governo p. melhoramento		6000000
112	a Eventual		
	Recebu da Cidade	160500	
	Recebu da Sociedade	18000	
	Recebu do Brangussu	<u>95000</u>	273500
109	a Reforço d'Agua		
	Recebu do dr. Hoffmann		26000
111	a Transmissão de Propriedade		
	Recebu da Cidade	547500	
	Idem da Sociedade	660660	
	Idem do Brangussu	<u>118500</u>	1326660
126	a Industria e Profissão		
	Recebu da Cidade		156666
123	a Predial		
	Recebu da Cidade		97700
100	a Vehiculo		
	Recebu da Cidade		88000
94	a Engenhos		
	Recebu da Cidade		45000
41	a Venda de Leite		
	Recebu da Cidade		25000
95	a Comp. Imó. Sul Minera e Imporimento		
	De Instrução Publica da Sociedade	250000	
	De Policiamento da Cidade	50000	
	De Obras Publicas	2464500	
	De Empresa Publica	<u>224000</u>	
	Continua	2989100	10457526

Pago

Itajubá, 30 de Novembro de 1918

	Transporte	3176200	2418270
	Pago conforme o cheque n° 18855	383800	
	Idem " " " " 18857	180700	
	Idem pelo fiscal	<u>71400</u>	3812100
112	Limpeza Publica		
	Pago conforme o cheque n° 18634	53000	
	Idem " " " " 18639	47400	
	Idem " " " " 18841	44100	
	Idem " " " " 18944	23000	
	Idem " " " " 18851	43100	
	Idem " " " " 18852	100	
	Idem pelo fiscal	<u>8600</u>	219300
67	Festivos Nacionais		
	Pago conforme o cheque n° 18846		150000
113	Folha de Empregados		
	Pago conforme o cheque n° 18852		1105000
88	Ordenado ao Fiscal de Pirangussu		
	Pago conforme o cheque n° 18856		38600
114	Iluminação Publica		
	Consumo de luz		1174700
99	Rede de Esgoto		
	Passagem de duvidas para o Rio	9500	
	Pago conforme o cheque n° 18657	4725000	
	Pago conforme o cheque n° 18847	302100	
	Pago conforme o cheque n° 18849	180300	
	Pago conforme o cheque n° 18854	<u>128700</u>	5345600
109	Reforo d'Agua		
	Pago conforme o cheque n° 18665	513000	
	Idem " " " " 18640	52000	
	Idem " " " " 18853	<u>335800</u>	900800
127	Servico de Gradil do Grupo Escolar Gradil		
	Pago conforme o cheque n° 18842	179100	
	Pago " " " " 18943	<u>5000000</u>	5179100
98	Obras Publicas de Pirangussu		
	Pago pelo fiscal		4500
88	Ordenado ao Fiscal de Pirangussu		3000
	Pago pelo fiscal		.
	Despesas de arrecadação		
	Porcentagem ao Collector sobre a quantia de Rs 12971170		32915
			<u>20383825</u>
110	à Venda do Matadouro		
	Recebu em 4	163300	
	Idem " "	<u>188000</u>	
	Continua	351300	

1.165.550

Hoje, 30 de Novembro de 1913

115	A	Fornecedores do Mercado	Receitu em 18	351.300	
			Idem " 25	149.000	
			Idem " 25	148.000	548.300
			Receitu em #	146.000	
			Idem " 11	152.200	
			Idem " 18	152.200	
			Idem " 25	150.000	
			Idem " 25	131.100	519.300
125	A	Fornecedores do Mercado e Bar	Receitu da Cidade	80.000	
			Idem do Mercado	7.500	87.500
111	A	Fornecedores de Beneficencia	Receitu da Cidade	10.400	
			Idem da Sociedade	1.500	104.210
123	A	Medica	Receitu da Cidade	6.000	
			Idem do Mercado	4.000	10.000
100	A	Medica	Receitu da Cidade	25.000	
94	A	Engenho	Receitu da Cidade	20.000	
95	A	Compy. Industrial Sul Mineira e movimento	Receitu da Cidade	374.000	
			De Cias Sulinas	210.700	
			De Compy. Sulinas	150.000	
			De Faltas de Servicos	90.000	
			De Faltas de Emprego	11.000	
			De Ordenada de Faltas de Emprego	38.000	
			De Munitias Civis	1.147.000	6.419.700
93	A	Compy. Industrial Sul Mineira e Sulinas	Receitu da Cidade	900.800	
			De Faltas de Emprego	534.500	6.246.400
122	A	Compy. Industrial Sul Mineira e Gradil	Receitu da Cidade	517.100	
			De Faltas de Emprego	517.100	517.100
96	A	Compy. Industrial Sul Mineira e Gradil	Receitu da Cidade	32.915	
			De Faltas de Emprego	32.915	32.915

Hoje, 30 de Novembro de 1913
 Governo da Província de Minas Gerais
 a Diretoria de Imprensa
 a Diretoria de Imprensa

Moço

Maputa, 31 de Dezembro de 1918
 Truzpate

	Receitas de Cidades	141.600	
	Idem - S. Paulo	986.100	
	Idem - Triangulo	<u>67.750</u>	1.165.650
1167	a Industrias y Profesões		
	Receitas de Cidades	<u>103.000</u>	113.000
1168	a Medial		
	Receitas de Cidades	33.000	
	Idem de S. Paulo	<u>9.000</u>	42.000
			<u>1.310.650</u>
117	Despesas de Amortizacao		
1170	a Governo de Minas Geraes		
	Contribucao de Capital, 3% sobre		
	a renda R\$ 1.310.650		39.319

95	Comp. Industrial Sub. Miniera Inveniente		
116	a Renda do Mercado		
	Idem probamto deste mo	1.039.000	
116	a Amortizacao do Mercado		
	Idem idem	999.500	
1167	a Quotas do Mercado y Port		
	Idem idem	87.500	2.116.000

Financas			
95	a Comp. Ind. Sub. Miniera Gm		
97	Obras Publicas		
	Pq. por cheques, conf. o Banco	3.891.350	
117	Empresa Publica		
	Idem idem	367.300	
97	Obras Publicas do Triangulo		
	Idem idem	3.436	
97	Obras Publicas do Triangulo		
	Idem idem	11.866	
117	Juros y Amortizacao		
	Juros emittidos	576.780	4.630.730

Financas			
95	a Comp. Ind. Sub. Miniera Gm		
97	Rede de Esgoto		
	Pq. por cheques conf. o Banco	367.300	
109	Reforco d' Agua		
	Idem idem	4.444.700	4.811.000

Piso

Stejuba, 31 de Dezembro de 1918

94	Engenhos	Transporte	13.162.300
100	Veículos	Saldo desta conta	1.974.000
100	Alinhamentos	Saldo desta conta	8.982.000
110	Renda do Matadouro	Saldo desta conta	198.500
111	Transmissão de Propriedade	Saldo desta conta	11.184.900
115	Arecadação do Mercado	Saldo desta	10.929.764
118	Eventual	Saldo desta conta	11.058.900
125	Predial	Saldo desta conta	8.937.100
128	Bens do Evento	Saldo desta conta	11.659.200
128	Quartos do Mercado & Bar	Saldo desta conta	40.000
128	Indústria e Profissão	Saldo desta conta	1.046.000
		Saldo desta conta	31.220.530 100.760.794
61	<u>Arecadação Geral</u>		
11	a' ^{diversos} Bolas Venenosas	Saldo desta conta	57.800
12	a' Juros & Amortização	Idem idem	10.065.776
14	a' Conservação Estrada Pirang	Idem idem	1.000.000
26	a' Policiamento da Cidade	Idem idem	150.000
64	a' Eleição & Qualificação	Idem idem	708.300
67	a' Festas Nacionais	Idem idem	260.000
75	a' Instância Publica	Idem idem	575.000
92	a' Obras Publicas	Idem idem	27.411.250
104	a' Sorteio Militar	Idem idem	275.100
		Continua	40.550.446

Mapa, 21 de Fevereiro de 1918

a. Empresa Sulica
Dados deste conto

40.550.446

a. Folha de Empregados
Idem idem

4.156.700

a. Abiminação Sulica
Idem idem

18.158.000

a. Subsídio ao Agente Executivo
Idem idem

14.907.700

a. Despesas de Circulação
Idem idem

746.500

a. Expediente de Secretaria
Idem idem

2.159.074

a. Distrito da Solidade
Idem idem

38.500

a. Distrito do Juanguezin
Idem idem

4.530.570

a. Jorge de Oliveira Braga
Idem idem

2.834.650

a. Agnelto Cabral
Idem idem

2.776.060

a. João Baptista de Miranda
Idem idem

600.000

a. Antonio M. X. Lisboa
Idem idem

360.000

a. Exercícios Índios
Idem idem

1.200.000

16.257.564 100 760.794

Impenhada luada a credito
dados este, para serem cobr
despesas, paguys & alguns
pagamentos de outras naturezas
que fize a favor

Mapa

Hajulã, 31 de Dezembro de 1918

Gaucho

Exercícios findos
 a Impressão e Publicação
 Importância de sua conta

2.432.000

Arrecadação Geral

Receita

	Cidade	Soledade	Piranga	Total
Receita de Multas	19.600			19.600
Idem " Dívida ativa	1.207.600	253.000	161.100	2.421.700
Idem " Custas de Rote	450.000			450.000
Idem " Espedal	250.000			250.000
Idem " Anna d'Alva	11.520.000			11.520.000
Idem " Engulhos	1.370.000	100.000	404.000	1.874.000
Idem " Cebuletes	2.639.000	50.000	234.000	3.923.000
Idem " Multas multas	108.500	25.000		133.500
Idem " Praça do Mataram	11.684.200			11.684.200
Idem " Transp. Propriedade	7.915.707	3.295.581	1.118.174	12.329.462
Idem " Mercado	11.052.900			11.052.900
Idem " Escutid	2.182.100	133.000	317.000	2.632.100
Idem " Arredid	11.321.900	155.000	175.300	11.652.200
Idem " Furoto	40.000			40.000
Idem " Avosto e Per	1.046.000			1.046.000
Idem " Ind. florestal	28.543.130	5.056.400	3.621.300	37.220.830
	85.067.637	9.681.981	6.031.174	100.780.792

Despesas

Despesas com J. de Execução	246.560
Idem com Pol. Municipal	59.500
Idem " Juro y Anticipo	10.065.996
Idem " Cons. Estr. Municipal	1.000.000
Idem " Policiante da Cidade	150.000
Idem " Escalas y Qualificações	713.300
Idem " Salários Nacionais	240.000
Idem " Instruções Publicas	575.000
Idem " Obras Publicas	27.481.250
Idem " Serviço Militar	275.120
Idem " Limpezas Publicas	4.126.700
Idem " Sala de Empregados	19.155.000
Idem " Administração Publica	12.707.700
Idem " Dep. de Arrecadação	2.159.674
Idem " Escrivão de Secretaria	28.500
Idem " Praça do Distrito do Solance	4.550.570
Idem " " " do Pirangué	2.136.650
	79.071.970

Boça

Itajubá, 31 de Janeiro de 1919

Ditosos a Ditosos

R\$ 68.457.131

135 Comp. Industrial Sul Mineira			
Recebu do Matadouro	818000		
Idem do Mercado	882300		
Idem de Obras Publicas	27500		
Idem de Abitamentos	7000		
Idem dos Eucos do Mercado e Bar	87500		
Idem de Eventual da Saude	8000		
Idem de Titulos a Receber	200000		
Idem de Luos + amortização	24000		
Idem das Amas da Proximidade	<u>5000000</u>	7054300	7054300
135 Comp. Industrial Sul Mineira e movimento			
Transferido da 4ª especial	29206400		
135 Comp. Industrial Sul Mineira e movimento			
Transferido da 4ª quadra	144500		
135 Comp. Ind. Sul Mineira e movimento			
Transferido da 4ª estrada de rodagem	<u>1165300</u>	30516200	30516200
130 Comp. Ind. Sul Mineira e Bede de Engatto			
Recebu em 3	157000		
Idem . 13	522300		
Idem . 20	221400		
Idem . 31	<u>248500</u>	1149200	1149200
120 Comp. Ind. Sul Mineira e Est. de Protagem			
Recebu da venda de prantentas		360000	360000
25 Policiamento da Cidade			
Pago conforme o cheque 19332		50000	50000
97 Obras Publicas			
Pago conforme o cheque 19333	939000		
Idem , , , 19335	394500		
Idem , , , 19681	18000		
Idem , , , 19683	294400		
Idem , , , 19684	420000		
Idem , , , 19686	1065100		
Idem , , , 19687	29400		
Idem , , , 19691	62000		
Idem , , , 19692	15000		
Idem , , , 19694	30000		
Idem , , , 19423	20500		
Idem , , , 19425	76500		
Idem , , , 19411	15000		
Idem , , , 19412	193100		
Idem , , , 19415	36000		
Idem , , , 19424	90000		
	<u>3698500</u>	39129700	39129700

Continua

Bozza

Itajubá, 31 de Janeiro de 1919.			
	Transporte		52507460
133	João Baptista de Miranda		
	Pago conforme cheque	19345	360000
140	Debellação da Gripe		
	Pago conforme cheque	19346	350000
	Idem	19347	<u>448000</u>
			798000
99	Rede de Exgottos		
	Pago conforme cheque	19413	36400
	Idem	19414	65300
	Idem	19417	49000
	Idem	19422	146900
	Idem	19429	138900
	Idem	19633	706200
	Idem	19426	65200
	Idem	19670	138400
	Idem	19682 e 19634	<u>2145000</u>
			3491800
121	Obras Publicas da Soledade		
	Pago conforme cheque	19423	1284200
141	Impressão + Publicação		
	Pago conforme cheque	19416	300000
22	Conservação d'Água do Pirangussú		
	Pago conforme cheque	19418	50000
14	Conservação da Estrada do Pirangussú		
	Pago conforme cheque	19419	250000
114	Iluminação Publica		
	Pago pelo consumo de luz		1174700
11	Bolas Venenosas		
	Pago pelo fiscal		25600
122	Expendente da Secretaria		
	Pago pelo fiscal		4400
90	Ordenado ao Fiscal da Soledade		
	Recebu da renda eventual		60000
154	Governo de Minas e arrecadação		
	Recebu de Trans. de Propriedade	997050	
	Idem de Imp. ou Profissão	2297000	
	Idem de Predial	560000	
	Idem de Renda d'Água	4032000	
	Idem de Veículo	<u>28000</u>	7914050
117	Despesas de Arrecadação		
	Porcentagem ao Colutor sobre R\$ 7.914.050		237421
			<u>68457131</u>
182	da Renda do Matadouro		
	Recebu em 5	215000	
	Idem - 15	<u>211000</u>	
	Continua	426000	

Mapa

Trabalho, 31 de Janeiro de 1919

115	A	Fornecimento do Mercado	Recebu em 20	215000	
			Idem " 21	177000	818000
			Recebu em 6	230100	
			Idem " 13	234100	
			Idem " 20	219900	
			Idem " 27	197600	882300
97	A	Obras Urbanas	Recebu de 1919	27500	
102	A	Abastecimento	Recebu da cidade	7000	
			Recebu das Alagoas	81500	
118	A	Essencial da Sociedade	Recebu do Fiscal	8000	
08	A	Estados a Receber	Recebu de 1919	200000	
142	A	Finco Fomentação	Recebu de 1919	24000	
107	A	Finco da Previdencia	Recebu da 2ª Instancia	5000000	
136	A	Comp. Ins. Sul Mineira Fiscal	Recebu em 5	29206400	
128	A	Comp. Ins. Sul Mineira Gradat	Recebu em 13	1165300	
135	A	Comp. Ins. Sul Mineira Movimento	Idem " 20	144500	
			Idem " 31	1149200	
119	A	Contrato de Arrendam. a Sociedade	Recebu em 13	522300	
			Idem " 20	221400	
			Idem " 31	248500	360000
118	A	Essencial da Cidade	Recebu em 13	164200	
			Idem " 20	213500	
118	A	Essencial do Arrendam.	Recebu do Fiscal	12500	
118	A	Essencial da Sociedade	Recebu do Fiscal	60000	
130	A	Comp. Ins. Sul Mineira Move. de Capital	Recebu do Fiscal	450200	
			Recebu em 13	1350300	
			Recebu em 20	40880200	

Boça

Itajubá, 31 de Janeiro de 1919.

	Transporte	<u>40880200</u>	40880200.
135	a Comp. Ins. Sul Mineira Imob. e Investimento		
	De Obras Publicas	3975400	
	De Policiamento da Cidade	50000	
	De Tolda de Empregados	2425300	
	De Forja de Ovinha Braga	2776260	
	De Sr. Antonio do Rei Lisboa	1200000	
	De Ordenado ao Fiscal do Pirang.	32600	
	De Eleições e Qualificações	39000	
	De Extinção de Fornos Químicos	249000	
	De Imprensa Publica	861000	
	De Instrução Publica da Cidade	125000	
	De Instrução Publica da Soledade	180000	
	De Honello Cabral	600000	
	De Lúcio Baptista de Miranda	360000	
	De Debellação da Gripe	798000	
	De Restrições	54000	
	De Obras Publicas do Pirangussu	500000	
	De Rede de Esgoto	2141000	
	De Obras Publicas da Soledade	1284200	
	De Impressões e Publicações	300000	
	De Conservação d'Água do Pirang.	50000	
	De Conservação da Est. do Pirangussu	250000	
	De Iluminação Publica	<u>1174700</u>	19425460 700
III	a Transmissão de Propriedade		
	Recebu da Cidade	901050	
	Idem . Soledade	90000	
	Idem do Pirangussu	<u>6000</u>	997050
126	a Industria ou Profissão		
	Recebu da Cidade	2008000	
	Idem . Soledade	<u>289000</u>	2297000
123	a Predial		
	Recebu da cidade		560000
91	a Penna d'Água		
	Recebu da Cidade		4032000
100	a Vehiculo		
	Recebu da Cidade		28000.
134	a Governo de Minas Parrecadação		
	Porcentagem ao Collect. do Imp. 29140050		237421

68457131

Itajubá, 28 de fevereiro de 1919.

Dito a Devisas

R\$ 19211797

135 Comp. Ind. Sul Mineira Imob. e Investimento

Recebu do Matadouro

853800

Moço

Itajubá, 28 de fevereiro de 1919

	Transporte		11806000
114	Iluminação Pública		1174700
	Consumo de Luz		
135	Juros + Amortização, d'igo Comp. Ind. Municipal		42600
	Juros contados		
//	Bolas Venenosas		50000
	Pago pelo Fiscal		
134	Contribuição de Minas		
	Recebu de Transmissão de Propriedade	382500	
	Idem, Indústria ou Profissão	1885200	
	Idem, Predial	190000	
	Idem, Luma d'Água	3312000	
	Idem, Veículo	175000	
	Idem, Abertas	15000	5959706
117	Despesas de arrecadação		
	Porcentagem ao Collector		178791
			<u>19211797</u>
110	a Renda do Matadouro		
	Recebu em 3	194000	
	Idem . 10	201000	
	Idem . 17	217200	
	Idem . 24	241000	853800
115	a Arrecadação do Mercado		
	Recebu em 3	210900	
	Idem . 10	217000	
	Idem . 17	210000	
	Idem . 24	227000	866200
143	a Abreção		
	Recebu da Cidade		19500
102	a Abreção		
	Recebu da Cidade		3000
125	a Quartos de Mercado + Bar		
	Recebu dos aluguis		87500
142	a Juros + Amortização		
	De Conta Gradil	45500	
	De Conta de Movimento	42600	89100
120	a Comp. Ind. Sul Mineira / Ed. de Residência		
	De Juros + Amortização		146100
118	a Eventual da Cidade		
	Recebu durante o ano		281000
135	a Comp. Ind. Sul Mineira - Incentivo		
	De Imprensa Pública	1225200	
	De Rede de Esgoto	1031000	
	De Obras Públicas	1029200	
	Continua	3285400	2346200

~~1888~~

Manuella 311 de Março de 1919.

170	Expendentes de Recuperação	Manuente	42.815.533
171	Ordens ao Fiscal da Cid.	Pago pelo fiscal	11.000
172	Obras publicas de Irerengava	Pago pelo fiscal	116.800
173	Limpeza publica	Pago pelo Banco	11.000
174	Rede de esgotos	Pago pelo Banco	207.200
175	Ordens ao Fiscal de Irereng.	Pago pelo Banco	217.200
176	Abellao da Griffe	Pago pelo Banco	116.800
177	Obras Publicas da Cidade	Pago pelo Banco	156.200
178	Restituicoes	Pago pelo Banco	736.700
179	Policiamento da Cidade	Pago pelo Banco	124.800
180	Folha de encargados	Pago pelo Banco	2.000.000
181	Instituicoes Publicas	Pago pelo Banco	279.500
182	Ordens ao Fiscal da Cidade	Pago pelo Banco	100.000
183	Iluminacao Publica	Pago pelo Banco	75.000
184	Comp. Ind. Sul Mineira Gra.	Comunio de lico	1.312.000
	Recibos de Mahadocano		125.000
	Recibos de acuracao Municipal		16.000
	Recibos de quotas lico		1.175.000
	Recibos de alienacao Cid.		1.073.500
	Recibos de red. esgotos		1.014.500
	Recibos de obras publicas		87.000
	Recibos publicos Gndes Brdes		3.000
185	Comp. Ind. Sul Mineiro - red. esgotos		19.500
186	Mobilario do Grupo Escolar		3.900
	Recibos de vendas lico		283.400
	Recibos de lico		2059.100
	Recibos de lico		726.000
	Recibos de lico		2835.000
	Recibos de lico		2400
			5870.3053

Continua

Mozambique

Staubá 31 de Março de 1919.

	Transporte	14.751,700	35.329,253.
	De mobiliario Grupo Circular	<u>2.835,000</u>	17.536,700
110 a	Renda do Matadouro		1193500
	Recebido durante o mes		
115 a	Arrecadação do Mercado		1014200.
	Recebido durante o mes		
116 a	Quartos do Mercado e Bar		87500
	Recebido no dia 2		
118 a	Alinhamentos		3000
	Recebido da Cidade		
99 a	Rede de Exgottos		
	Vendas a retalho em 7	19500	
	Vendas " " em 10	<u>726100</u>	745600
117 a	Obras Publicas		3900
	Recebido sobre desq. Contiguos		
114 a	Mobiliario de Grupo Circular		
	Recebido da f. f. f. Praga		
	já declarada p. 162460 de divinos		
	contra pagos dos 40000 recibos		
	dos da C. C. C. C. C.		2837400
117 a	Despesas de arrecadação		
	De mobiliario de Grupo	2600	58.703453.

Staubá 30 de Abril de 1919.

Diversos a Diversos			
105 Comp.	Industrial Manua C/au	Nd 5702444530	
	Recebido de Quartos do Mercado e Bar	87500	
	Recebido de renda do Matadouro	877000	
	Recebido de arrecadação do Mercado	834700	
	Recebido de G. f. f. f. conta arrend	<u>26130000</u>	27929200
100 Comp	Industrial Manua C/Resq.		
	Recebido de rede exgottos por venda		
	de materias		697000
111	Iluminação Publica		
	Consumo de luz em Marco	1174700	
	Consumo de luz em este mes	<u>1174700</u>	2349400.
77	Obras Publicas		
	Pago pelo Banco	2057900	
112	Imprensa Publica		
	Pago pelo balancete do fiscal	<u>307500</u>	2365400
99	Rede de exgottos		
	Pago pelo banco		297600
	Continua		
		<u>1189070</u>	34827670

Shayba 30 de Abril de 1919.

14. Conservação da estrada Iracema

15. Conservação da estrada Iracema

16. Obras de melhoramento da estrada Iracema

17. Escola de embaixadores

18. Esdenato ao Hotel Iracema

19. Esdenato ao Hotel Iracema

20. Esdenato ao Hotel Iracema

21. Esdenato ao Hotel Iracema

22. Esdenato ao Hotel Iracema

23. Esdenato ao Hotel Iracema

24. Esdenato ao Hotel Iracema

25. Esdenato ao Hotel Iracema

26. Esdenato ao Hotel Iracema

27. Esdenato ao Hotel Iracema

28. Esdenato ao Hotel Iracema

29. Esdenato ao Hotel Iracema

30. Esdenato ao Hotel Iracema

31. Esdenato ao Hotel Iracema

32. Esdenato ao Hotel Iracema

33. Esdenato ao Hotel Iracema

34. Esdenato ao Hotel Iracema

35. Esdenato ao Hotel Iracema

36. Esdenato ao Hotel Iracema

37. Esdenato ao Hotel Iracema

38. Esdenato ao Hotel Iracema

39. Esdenato ao Hotel Iracema

40. Esdenato ao Hotel Iracema

41. Esdenato ao Hotel Iracema

42. Esdenato ao Hotel Iracema

43. Esdenato ao Hotel Iracema

44. Esdenato ao Hotel Iracema

45. Esdenato ao Hotel Iracema

46. Esdenato ao Hotel Iracema

47. Esdenato ao Hotel Iracema

48. Esdenato ao Hotel Iracema

49. Esdenato ao Hotel Iracema

50. Esdenato ao Hotel Iracema

51. Esdenato ao Hotel Iracema

52. Esdenato ao Hotel Iracema

53. Esdenato ao Hotel Iracema

54. Esdenato ao Hotel Iracema

55. Esdenato ao Hotel Iracema

56. Esdenato ao Hotel Iracema

Shayba

~~Boaga~~

Itaboraí 31 de Maio de 1919

Diversos à Director.

Reis 49:409.542

134	Governo de Minas. Cia		
	Recibim' de transmissão propriedade	1.506.817	
	Recibim de industria e profissão	5.965.000	
	Recibim de predial	1.562.300	
	Recibim de vehiculos	264.000	
	Recibim de engenho	1.750.000	
	Recibim de vendas de leite	<u>25.000</u>	9.499.117
117	Despesas de arrecadação		
	Commuão ao Collector para		
	arrecadação d'este mes 7049,117		
	3% sobu a sussum		284.973
97	Obras Publicas		
	Pago pelo Banco	8844.000	
	" " Jural de Cidao	<u>171.000</u>	9.015.000
99	Rede de exgottos		
	Pago pelo Banco		5335.850
112	Limpesa Publica		
	Pago pelo Banco		361.100
146	Limpesa Ribeirão José Pereira		
	Pago pelo Banco		106.500
147	Calçamento Rua Major Pereira		
	Pago pelo Banco		2.111.300
109	Reforço d'Agua		
	Pago pelo Banco		4.566.500
139	Instrucao Publica (da Solidade)		
	Pago pelo Banco		180.000
113	Folha de Empregados		
	Pago pelo Banco	<u>1.430.000</u>	1.430.000
90	Ordenado ao Jural da Solidade		
	Pago pelo Jural da Solidade Banco		100.000
13	Ordenado ao Medico Municipal		
	Pago pelo Banco		100.000
98	Obras Publicas do Prangussu		
	Pago pelo Jural		100.000
135	Comp. Ind Sul Mineira C. Rec.		
	Recibim de Quarta Recusado do Bar	87.500	
	" " alijhamentos	8.500	
	" do Tratadouro	9.200.000	
	" " Mercado. C. Recus	<u>10.049.000</u>	11.071.000
120	Comp. Ind Sul Mineira - Rec. exgott.		
	Recibim de renda tratadouro		653.800

Continua

44.915.042

Atajaka 31 de Mayo de 1919

135. **Comp. Industrial de Atajaka**
 Gran parte en
 el punto de factura

10. **Industria**
 a cargo de la Compañía

114. **Municipalidad de Atajaka**
 Recibe de la Compañía Industrial

137. **Recurso de Fianza**
 Recurso de Fianza

111. **Industria**
 Recibe de la Compañía Industrial

126. **Industria**
 Recibe de la Compañía Industrial

125. **Medial**
 Recibe de la Compañía Industrial

100. **Industria**
 Recibe de la Compañía Industrial

94. **Industria**
 Recibe de la Compañía Industrial

41. **Vendas de Cite**
 Recibe de la Compañía Industrial

134. **Governo de Atajaka**
 Compañía de 30% de la Compañía Industrial

135. **Comp. Industrial de Atajaka**
 Recibe de la Compañía Industrial

143. **Industria**
 Recibe de la Compañía Industrial

143. **Industria**
 Recibe de la Compañía Industrial

143. **Industria**
 Recibe de la Compañía Industrial

143. **Industria**
 Recibe de la Compañía Industrial

143. **Industria**
 Recibe de la Compañía Industrial

143. **Industria**
 Recibe de la Compañía Industrial

44.915.042

2.197.500

96.000

1.824.300

26.300

1.067.319

43.950

1.506.819

250.500

23.863.000

10.102.000

5.965.000

1.522.200

1.000

31.000

156.200

26.400

2.49.000

13.400

20.000

22.000

176.000

25.000

28.4973

9.214.000

9.499.125

88.44000

5.335.820

361.100

106.500

211.300

4.856.400

150.000

1430.000

22.935.150

18.998.992

~~194~~

Itajubá 31 de Maio de 1919.

	Transporte	22.935,100	18.998,292
	De incluído ao fiscal de l.	52,000	
	De " ao fisco municipal	100,000	
	De Obras publicas, Transportes	68,000	
	De ordinado fiscal "	26,300	
	De illuminacao publica	1.174,700	
	De substituição	95,000	24.452,150
118 a	Oventual		
	Recibos da Cidade	181,000	
	Recibos de Salinas	48,000	
	Recibos de Bragança	52,000	251,000
125 a	Quarteiro de Mercado de Pav		
	Recibos de aluguis		87,500
122 a	Alinhamentos		
	Recibos da Cidade		8,500
110 a	Rendero de Matadouro		
	Recibos em 5	214,200	
	Recibos em 12	221,800	
	Recibos em 19	230,100	
	Recibos em 26	267,000	926,100
115 a	Arrecadação de Mercado		
	Recibos em 5	196,000	
	Recibos em 12	211,500	
	Recibos em 19	204,600	
	Recibos em 26	232,700	826,800
99 a	Rede de excoitos		
	De Comp. S. S. Municipal (Rede)		653,500
109 a	Reforço de Agua		
	De Comp. S. S. Municipal		2.197,500 48.409,542

Itajubá 30 de Junho de 1919.

136	Governo de Minas c/a	Ref. 22.16.888348.	
	Recibos de transmissões e prohibicoes	853,100.	
	Recibos de Industria e profissões	696,000.	
	Recibos de Recusal	250,500	
	Recibos de fumaça d'agua	18,000	
	Recibos de vehiculos	174,000	
	Recibos de ingressos	45,000	2.016,600
117	Despesas de Arrecadação		
	Commissão de 3% de Collecta		60,498
148	Obras Publicas		
	Pago pelo Banco	3.313,900	
	Pago pelo Fisco	168,800	3.482,700
			5559,798

~~Moço~~

Itapubá 30 de Junho de 1919.

123 a	Pedial	Transporte		1529,100
		Recibos da Cidade	231,500	
		Recibos da Sociedade	<u>19,000</u>	250500
91 a	Penna d'Água			18,000
		Recibos da Cidade		
100 a	Veiculos		159,000	
		Recibos da Cidade	<u>15,000</u>	174,000
94 a	Engenhos			45000
		Recibos da Cidade		
134 a	Governo de Minas	Commissão de 3% ao Collecto		
		sobte 2.016.600.	62,498	
		Recibos do Collecto	<u>1.956,200</u>	2.016.698
135 a	Comp. Ind. S. Marcin	Com.		
		De obras publicas	5.313,900	
		De Calçamento Rua Major Ruy	5.261,700	
		De Extinção formigueiros	177,600	
		De Iluminação	1,800	
		De Limpeza Publica	277,900	
		De Rede de Exgatos	1.064,000	
		De Rectificações	15,000	
		De Obras Publicas de Solo	2.955,650	
		De Folhas de empresas	1.430,000	
		De Expediente Secretaria	6,000	
		De Medico Municipal	100,000	
		De Policia municipal da Cidade	75,000	
		De Justica Publica de Solo	125,000	
		De Iluminação Publica	<u>1.174,710</u>	15.982.250
118 a	Oventual			168800
		Recibos da Cidade		
125 a	Quartos do Mercado de Barr.			87,500
		Recibos aluguer		
102 a	Alinhamentos			15,000
		Recibos da Cidade		
49 a	Extinção formigueiros			18,000
		Recibos da Cidade		
110 a	Renda do Matadouro			1.110,500
		recibos durante o mez		
115 a	Renda do Mercado			732,400
		Recibos durante o mez		
99 a	Rede de exgatos			340,000
		Renda do Material		
			<u>340,000</u>	22.685.458

Ataque de 31 de Julho de 1919

22.947,132

Governo de Minas G

Recbu de Transmissões

Recbu " Ind. Progresso

Recbu a medal

Recbu de pena d'agua

Recbu de tributos

Recbu de remessa

Recbu de obras de arte

Recbu de taxa de registro

Despesas de arrecadação

Comunim de 3º ao Colator

Obras publicas

Recbu de impostos

Recbu de impostos

Recbu de impostos

Recbu de impostos

Recbu de impostos

Recbu de impostos

Recbu de impostos

Recbu de impostos

Recbu de impostos

Recbu de impostos

Recbu de impostos

Recbu de impostos

Recbu de impostos

Recbu de impostos

Recbu de impostos

Recbu de impostos

Recbu de impostos

Recbu de impostos

Recbu de impostos

Recbu de impostos

Recbu de impostos

Recbu de impostos

Recbu de impostos

Recbu de impostos

Recbu de impostos

Recbu de impostos

Recbu de impostos

Recbu de impostos

Recbu de impostos

Recbu de impostos

Recbu de impostos

810,400
536,200
405,700
234,000
206,000
136,332
25,000
26,000
2.389,652

4.668,700
149,700
4.818,400

365,200
671,250
5.301,500
66,000
100,400
15,000
1430,000
143,000
113,000
13,000
90,000
66,000
34,000
100,000
14,000
113,960
113,400
87,500
11,000
98,500
16.737,182

134 Recbu de Transmissões

135 Recbu " Ind. Progresso

136 Recbu a medal

137 Recbu de pena d'agua

138 Recbu de tributos

139 Recbu de remessa

140 Recbu de taxa de registro

141 Despesas de arrecadação

142 Comunim de 3º ao Colator

143 Obras publicas

144 Recbu de impostos

145 Recbu de impostos

146 Recbu de impostos

147 Recbu de impostos

148 Recbu de impostos

149 Recbu de impostos

150 Recbu de impostos

151 Recbu de impostos

152 Recbu de impostos

153 Recbu de impostos

154 Recbu de impostos

155 Recbu de impostos

156 Recbu de impostos

157 Recbu de impostos

158 Recbu de impostos

159 Recbu de impostos

160 Recbu de impostos

161 Recbu de impostos

162 Recbu de impostos

163 Recbu de impostos

164 Recbu de impostos

165 Recbu de impostos

166 Recbu de impostos

167 Recbu de impostos

168 Recbu de impostos

169 Recbu de impostos

170 Recbu de impostos

171 Recbu de impostos

172 Recbu de impostos

173 Recbu de impostos

174 Recbu de impostos

175 Recbu de impostos

176 Recbu de impostos

177 Recbu de impostos

178 Recbu de impostos

179 Recbu de impostos

180 Recbu de impostos

181 Recbu de impostos

182 Recbu de impostos

183 Recbu de impostos

184 Recbu de impostos

185 Recbu de impostos

186 Recbu de impostos

187 Recbu de impostos

188 Recbu de impostos

189 Recbu de impostos

190 Recbu de impostos

191 Recbu de impostos

192 Recbu de impostos

193 Recbu de impostos

194 Recbu de impostos

195 Recbu de impostos

196 Recbu de impostos

197 Recbu de impostos

198 Recbu de impostos

199 Recbu de impostos

200 Recbu de impostos

Recbu

~~Moço~~
 Itajuba 31 de Julho de 1919

	Transporte	98500	16.737.182	
	Recebu do Matadouro	940.500		
	Recebu do Mercado	792.500	18.31500	
130	Comp. Ind. Sul Mineira (Rozot)			
	Recebu de venda material		503.650	
109	Reforço d'agua			
	Currupá ao Jilho de São João, Jacó		1.507.300	
135	Comp. Indústria Sul Mineira S/A.			
	Recebu do Collector	2.317.990	2.317.990	22.947.622
<hr/>				
111	a Transmissão de Propriedades			
	Recebu da Cidade	668.400		
	Recebu do Parangussu	31050		
	Recebu da Cidade	111.000	810.450	
126	a Industria e Profissão			
	Recebu da Cidade	103.000		
	Recebu do Parangussu	433.200	536.200	
123	a Predial			
	Recebu da Cidade	402.700		
	Recebu do Parangussu	3000	405.700	
91	a Pena d'Agua			
	Recebu da Cidade		234.000	
100	a Vehiculos			
	Recebu da Cidade		206.000	
94	a Engenhos			
	Recebu da Cidade	101.332		
	Recebu do Parangussu	35000	136.332	
41	a Venda de Leite			
	Recebu da Cidade		25.000	
99	a Rede de esgotos			
	Recebu da Cidade		36.000	
134	a Governo de Minas			
	Comunidade de 3% ao Collector			
	sob a quantia de 2.389.680	71.690		
	Recebu do Collector	2.317.990	2.389.680	
135	a Companhia Ind. S. M. S/A.			
	De obras publicas	4.668.700		
	De compra publicas	365.200		
	De Rede de esgotos	671.250		
	De Calçamento para Regio. Ter.	5.306.500		
	De Obras publicas, Parap.	66.000		
	De Ordensao Fiscal Parap.	20.800		
	De Nutricao	15.000		
	Continua	11.113.450	4.779.362	

Recibo

Itayuba, 31 de Julio de 1919

1113.450	El Fidei de sus pagos
143.000	El Fidei de sus pagos
100.000	El Fidei de sus pagos
66.000	El Fidei de sus pagos
14.400	El Fidei de sus pagos
113.960	El Fidei de sus pagos
112.470	El Fidei de sus pagos
150.230	El Fidei de sus pagos
15.519.810	El Fidei de sus pagos

149.200	Recibo de Evidencia
50.000	Recibo de Evidencia
39.600	Recibo de Evidencia
2.633.000	Recibo de Evidencia

8750	Recibo de Evidencia
792.500	Recibo de Evidencia
940.500	Recibo de Evidencia

11.000	Recibo de Evidencia
533.612	Recibo de Evidencia

Itayuba, 31 de Agosto de 1919

4.142.345	Recibo de Evidencia
1.173.378	Recibo de Evidencia
260.600	Recibo de Evidencia
2.610.000	Recibo de Evidencia
90.000	Recibo de Evidencia
144.732	Recibo de Evidencia
1.428.000	Recibo de Evidencia
9.849.555	Recibo de Evidencia

295.421	Recibo de Evidencia
838.050	Recibo de Evidencia
206.000	Recibo de Evidencia
8.386.500	Recibo de Evidencia

357.200	Recibo de Evidencia
2.615.900	Recibo de Evidencia
2.614.970	Recibo de Evidencia

217.041.26	Recibo de Evidencia
------------	---------------------

947.622

~~Bozza~~

Itapua, 31 de Agosto de 1919.

	Transporte		21.704,126	
107	Calçamento Rua Major Pereira			3.692,400
	Pago pelo Banco			
149	Policiaemento da Cidade			50.000
	Pago pelo Banco			
13	Ordenado ao Medico Municipal			100.000
	Pago pelo Banco			
137	Ordenado ao Fiscal Prangussu			20.800
	Pago pelo Banco			
113	Folha de empregados			1.520.000.
	Pago pelo Banco			
114	Illuminacao Publica			1.183,100.
	Consumo luz corrente euz			
109	Reforso d'agua			500.000
	Energia ac fletto que os fletto de			
99	Obras Publicas do Transgessu			66.000
	Pago pelo balancete do fiscal			
135	Comp. Ind. Sul Mineiro C. de			
	Recibm de Empreto de madeiras	27.500		
	Recibm de Matadouro	1.171.500		
	Recibm de Nova de	1.045.000	2.304.000	
130	Comp. Industrial S. de na Rede e gote			
	Factura material	41.600		
	Recibm vnda material	753.400	795.000	31.935.426.
<hr/>				
111 a	Transmissao de propriedades			
	Recibm da Cidade	1.384.614		
	Recibm da Solidaa	1.604.231		
	Recibm do Prangussu	1.153.500	4.142.345	
126 a	Industria e Profissao			
	Recibm da Cidade	909.378		
	Recibm da Solidaa	132.000		
	Recibm do Prangussu	132.000	1.173.378	
123 a	Predial			
	Recibm da Cidade	257.000		
	Recibm do Prangussu	3.000	260.000	
91 a	Pennas d'Agua			
	Recibm da Cidade			2.610.000
100 a	Vehiculos			
	Recibm da Cidade			90.000
94 a	Cugenhos			
	Recibm da Cidade	101.332		
	Recibm do Prangussu	43.400	144.732	
				<hr/>
continua				8.421.055

Moçambique

Relatório 31 de Agosto de 1919

8.421.955	3 a Rede de esgotos
1.425.000	Recém de Cidade

134 a Governo de Moçambique
Recém de Cidade

135 a Comissão de 3º ao Colégio
Comunidade de 3º ao Colégio

8.520.500	De obra pública
557.200	De obra pública
1.199.500	De rede de esgotos
3.692.400	De Canteiros para Hosp. Militar
50.000	De Refeitório de Cidade
100.000	De Cid. e Hosp. Militar/Jac.
20.500	De Casas para funcionários
1.520.000	De obras de melhoramento
1.153.000	De obras de melhoramento
300.000	De obras de melhoramento
1.416.100	De rede de esgotos

118 a Venturas
Recém de Cidade
206.000

125 a Luchas
Recém de Moçambique
6.000
272.000

119 a Venda de Alcaidaria
Recém das Alcaidarias
82.500

115 a Alcaidarias de Alcaidarias
Recém durante o neg.
1.121.500

3 a Rede de esgotos
Recém durante o neg.
1.045.000

Recém durante o neg.
4160
295.000 3/435426

Relatório 31 de Agosto de 1919

134 a Governo de Moçambique
Recém de Moçambique

1.505.220	Recém de Moçambique - neg.
448.000	Recém de rede de esgotos
24.000	Recém de rede de esgotos
2.554.000	Recém de rede de esgotos
100.000	Recém de rede de esgotos
13.232	Recém de rede de esgotos
1.656.000	Recém de rede de esgotos
6.500.532	Recém de rede de esgotos

Despesas de melhoramento
Recém de rede de esgotos

Comunidade de 3º ao Colégio
Comunidade de 3º ao Colégio

193016
6.695.628

Mozaga

Itapubá, 31 de Setembro de 1919

148	Obras Públicas	Transporte	669.5568	
10	Restituição	Pago pelo Banco e bal. fiscal	3903.600	
112	Simples Pública	Pago pelo Banco	42.000	
3	Rede de esgotos	Pago pelo Banco	395.000	
147	Calçamento Rua Sta Teresa	Pago pelo Banco	320.000	
121	Obras Públicas da Sociedade	Pago pelo Banco	4.366.400	
90	Ordenação ao Fiscal da Sociedade	Pago pelo Banco e bal. fiscal	3.881.000	
		Pago pelo Banco	64.000	
113	Folha de empregados	Pago pelo balancete fiscal	<u>36.000</u>	100.000
13	Ordenação ao Médico Municipal	Pago pelo Banco	1.555.000	
137	Ordenação ao Fiscal de Trangussu	Pago pelo Banco	100.000	
149	Policiaimento da Cidade	Pago pelo Banco	20.800	
73	Instrução Pública	Pago pelo Banco	25.000	
116	Iluminação Pública	Pago pelo Banco	125.000	
109	Reforço d'água	Consumo luz corrente mes	1.188.700	
99	Obras Públicas de Trangussu	Quinza e material	274.100	
135	Comp. Ind. Sul Alumina C. Sa.	Pago pelo fiscal	34.000	
		Recibim de Quinza e Bar	87.500	
		Recibim de aliehamatos	28.500	
		Recibim de renda de atadome	996.000	
130	Comp. Ind. Sul Alumina (R. Sa.)	Recibim de arrend. mercado	<u>86.000</u>	1.973.000
		Recibim de renda mat. ol.	<u>539.200</u>	
				24.559.968
111 A	Transmissão de propriedades			
		Recibim da Cidade	1.274.100	
		Recibim da Sociedade	165.120	
		Recibim de Trangussu	<u>66.000</u>	1.505.220

Moço

Itaúba, 31 de Setembro de 1919

1505220

126 a Indústria Municipal

Recbu de Cidada

316000

Recbu de Cidada

132000

448000

125 a Medial

Recbu de Cidada

24000

Recbu de Cidada

27954000

Recbu de Cidada

100000

Recbu de Cidada

13332

Recbu de Cidada

1656000

Recbu de Cidada

195016

Recbu de Cidada

Recbu de Cidada

Recbu de Cidada

Recbu de Cidada

Recbu de Cidada

Recbu de Cidada

Recbu de Cidada

Recbu de Cidada

Recbu de Cidada

Recbu de Cidada

Recbu de Cidada

Recbu de Cidada

Recbu de Cidada

Recbu de Cidada

Recbu de Cidada

Recbu de Cidada

Recbu de Cidada

Recbu de Cidada

Recbu de Cidada

Recbu de Cidada

Recbu de Cidada

Recbu de Cidada

Recbu de Cidada

Recbu de Cidada

Recbu de Cidada

Recbu de Cidada

Recbu de Cidada

Recbu de Cidada

Recbu de Cidada

Recbu de Cidada

Recbu de Cidada

Recbu de Cidada

Recbu de Cidada

Recbu de Cidada

87500

28500

996000

861000

240200

27200

27100

15079000

15200

36000

82000

27200

240200

861000

996000

87500

28500

240200

27200

15079000

15200

36000

82000

27200

861000

996000

87500

28500

240200

27200

15079000

15200

36000

82000

27200

861000

996000

87500

28500

240200

27200

15079000

15200

36000

82000

27200

Continua

24:020768

~~Madrid~~
 Madrid 31 de Octubre de 1799
 3-2-20a Rode de exortos 228229049
 Prorogacion de un mes 2309080 22559985

Madrid 31 de Octubre de 1799	
1362	Comercio de Maas ca
	Reduccion de un mes de un mes 1213.5000
	Reduccion de un mes de un mes 692.3099
	Reduccion de un mes de un mes 225.5000
	Reduccion de un mes de un mes 291.2400
	Reduccion de un mes de un mes 496.0000
	Reduccion de un mes de un mes 488.0000
	Reduccion de un mes de un mes 1222.2000
1147	Desempeño de un mes de un mes 50.55599
	Comercio de un mes de un mes
1398	Obras Publicas 1778250
	Pago por un mes 222.6000
1132	Impressa publica 3664200 33.249920
	Pago por un mes 238.8000
2220	Rode de exortos 2242.0000
	Pago por un mes 2314.1000
1445	Comercio de un mes de un mes 552.0000
160	Restitucion 449.1000
1183	Folleto de un mes de un mes 1.855.0000
163	Comercio de un mes de un mes 1.102.0000
1491	Impressa publica 770.0000
1104	Municipalidad publica 11.894.5000
1109	Reposicion de un mes 2000.0000
1335	Comercio de un mes de un mes
	Reduccion de un mes de un mes 1110.8000
	Reduccion de un mes de un mes 996.6000
	Reduccion de un mes de un mes 886.7000
	Reduccion de un mes de un mes 119.63500
	Reduccion de un mes de un mes 11955654

120
Comp. d'Am. Finance (1914-1915)
Receitas de Est. de
Garcaport
Recibos de renda mob.
Recibos de renda fixa

1.962.501 19.556.674
5.686.500 36.500.000
214.500

274.21074

111 A Arremata de previdas

9.240.000
38.000
2.511.000
1.213.520

122 A Industria e Comercio

9.549.999
18.000
9.729.999

125 A Medias

245.000

Recibos de Cidades

100 A Religiosas

2.124.000

Recibos de Cidades

94 A Engenhos

40.000

Recibos de Cidades

220 A Rede de esgoto

20.000
123.200
148.200

Recibos de Cidades

134 A Governo de Minas

2760.200
268.600
240.000
5.411.200
20.000
428.100
1.555.100
100.000
320.000
1.191.500
250.000

Recibos de Cidades

135 A Comp. Ind. de Minas

2760.200
268.600
240.000
5.411.200
20.000
428.100
1.555.100
100.000
320.000
1.191.500
250.000

Recibos de Cidades

118 A Comunidade

13.054.500

Recibos de Cidades

110 A União de Itatubas

470.500

Recibos de Cidades

966.000
20.844.874

Alagoas

~~Alagoas~~
 Stauba 31 de Outubro de 1919.

	Tranchofe	20847870	
115	a arrecadação do Mercado		886.700
134	a Governo de Minas		
	Recibos de Collecta	5.686.500	27421070

Stauba 30 de Novembro de 1919

134	Governo de Minas		
	Recibos de transmissão prop.	571.200	
	Recibos de rendimento a prof. para	201.556	
	Recibos de predial	52.300	
	Recibos de puma água	108.000	
	Recibos de vehicle	10.000	
	Recibos de engenho	4.666	
	Recibos de rede esgotos	24.000	970832
154	Despesas de arrecadação		
	Comissão de 3% ao collector		
	arrecadação em 19 Outubro		29.224
146	Obras Publicas		
	Pago pelo Banco	1307.700	
	Pago pelo pagamento final	310.500	8618200
119	Limpesa Publica		
	Pago pelo Banco		275.500
142	Calçamento Rua Major Ferreira		
	Pago pelo Banco		2:817400
2	Rede de esgotos		
	Pago pelo Banco		248.000
152	Ordenado ao Fiscal Pranguissu		
	Pago pelo Banco		16.800
139	Instrução da Sociedade		
	Pago pelo Banco		210.000
66	Conservação das Nascentes		
	Pago pelo Banco		80.000
115	Folhas de empregados		
	Pago pelo Banco		1:555.000
13	Ordenado ao Medico Municipal		
	Pago pelo Banco		100.000
50	Ordenado ao Fiscal da Sociedade		
	Pago pelo Banco		58.000
140	Policimento da Cidade		
	Pago pelo Banco		75.000
114	Municição Publica		
	Correios luz e voz corrente		1.196.500
			<hr/> 162.50356

Processo

Relatório de 30 de Setembro de 1919

10:250356

250000

109. Serviço e Avarias

Comp. p/ta. Serviço

135. Comp. Anualizada sul. Renda C.M.

Recebu de quart. - 100

Recebu do Rendimento

1:165.700

Recebu de Probitario

1:174.000

Recebu de Portuarias

39.500

Recebu de Alugueres

9.100

Recebu de Ind. Lygotic

442.200

Recebu de Collecim

941.900

Recebu do Fiscal de Salidas

394.700

Recebu p/ta. Rendimento

42.100

2.048.935,6

111. A Granjeamento de Pecuaria

Recebu de Cidades

2:28.000

Recebu de Salidas

250.200

Recebu de Granjeamento

93.000

Recebu de Cidades

571.200

Recebu de Salidas

200.666

Recebu de Cidades

200.666

Recebu de Cidades

46.800

Recebu de Salidas

52.300

Recebu de Cidades

10.800

Recebu de Salidas

10.000

Recebu de Cidades

4.666

Recebu de Cidades

24.000

Recebu de Cidades

29.124

Recebu de Cidades

8307.700

Recebu de Cidades

2:33.000

Recebu de Cidades

2:8.1700

Recebu de Cidades

248.000

Recebu de Cidades

16.800

Recebu de Cidades

210.000

Recebu de Cidades

80.000

Recebu de Cidades

1:535.000

Recebu de Cidades

110.000

13610400

999556

2742107

Orçãõ de 31 de Junho de 1919

Imposto

130 Comp. Industrial sul Mineira e sul Espiritu

Facilitar por ordem do material, etc.

cont. etc. etc.

90 Ordenado ao Secret da Sociedade

Facilitar pelo bilhete de troca

Comp. sul Mineira - 2005

114 Imprensa Publica

Comp. sul Mineira

7 Caricamento da Cidade

Comp. sul Mineira

1 Rede de Exgotos da Prefeitura

Comp. sul Mineira

121 Obras Publicas da Sociedade

Comp. sul Mineira, depois de 1911

98 Obras Publicas do Acampamento

Comp. sul Mineira

113 Obras de Compras

Comp. sul Mineira, depois de 1918

101 Desapropriação Publica

Comp. sul Mineira

128 Coleção e Análise

Comp. sul Mineira

129 Instalação Publica da Sociedade

Comp. sul Mineira

13 Ordenado ao Medico Municipal

Comp. sul Mineira

11 Obras Venozas

Comp. sul Mineira

72 Instalação Publica

Comp. sul Mineira

121 Concessão d'agua da Sociedade

Comp. sul Mineira

120 Expediente de Secretaria

Comp. sul Mineira

129 Reforço d'agua

Comp. sul Mineira - 1911

136 Comp. Ind. sul Mineira - 1911

Facilitar de acordo com o contrato

Comp. sul Mineira - 1911

Comp. sul Mineira - 1911

Comp. sul Mineira - 1911

11.338.155

324.700

50.000

259.700

3.619.400

458.800

903.000

148.000

1.558.000

4.156.200

92.000

195.000

100.000

25.000

370.000

900.000

1.300

255.000

1.196.500

5.000.000

3.319.000

112.500

27.500

8.617.000

25.158.955

Projeção

Boaga

Mapubi, 31 de Junho de 1919

	Transporte	5.217.000	26.658.755
	Reb. de Matadouro	936.500	
	Idem de Mercado	939.600	10.892.700
			<u>36.051.655</u>
111 a	Transmissão de Propriedade		
	Reb. da Cidade em Novembro	2.974.137	
	Idem de Soluado	277.500	
	Idem de Piranguçu	69.000	3.320.987
	Idem da Cidade	3.057.500	
	Idem da Cidade	4.000	
	Idem de Piranguçu	187.500	3.169.500
116 a	Industria & Profissão		
	Reb. de Piranguçu	68.666	
	Idem da Cidade	28.000	96.666
91 a	Penna d'Água		
	Reb. da Cidade		15.000
5 a	Rede de Esgotos <u>Concedidas</u>		
	Reb. de venda de material		12.000
112 a	Predial		
	Reb. da Cidade		24.000
102 a	Vehiculos		
	Reb. da Cidade		60.000
134 a	Governo de Minas <u>Concedidas</u>		
	Comun. de Cad. em Novembro	102.538	
	Idem " " " Novembro	98.665	
	Gratuação por o " durante de pagar	217	201.420
113 a	Eventual		
	Reb. da Cidade - Reb. de do Fiscal	119.500	
	Idem " Soluado " " "	16.000	135.500
11 a	Rede de Esgotos <u>Conta de material</u>		
	Reb. de venda de material		374.700
136 a	Comp. Ind. Sul Mineira <u>Provisões</u>		
	de dividendos		18.296.600
107 a	Ymoais da Providencia		
	Reb. pto 3º provisões da emda do juiz		5.000.000
134 a	Governo de Minas <u>de concedidas</u>		
	Reb. de do Cad. pto Banco		3.317.000
134 a	Bens do Ovento		
	Reb. pto Banco		112.500
126 a	Quartos do Mercado & Bar		
	Reb. de do qto e bar		27.500
110 a	Renda do Mercadoouro		
	Reb. durante o ano		936.500
	Continua		<u>35.112.355</u>

Atestado, 31 de Junho de 1979
 Presidente

115 a/ Circulação do Mercado

1978, 15

1977, 27

1976, 29

222.400

228.700

229.600

242.500

30.119.955

939.400

26.051.655

119 a/ Distrito do Itaquaquecetuba
 a/ diversos

118 a/ Obras Públicas do Itaquaquecetuba

117 a/ Exinção de Itaquaquecetuba

116 a/ Ordenado no Itaquaquecetuba

115 a/ Convergência de Itaquaquecetuba

114 a/ Distrito da Sociedade

113 a/ Ordenado no Itaquaquecetuba

112 a/ Obras Públicas da Sociedade

111 a/ Instrução Pública da Sociedade

110 a/ Convergência da Sociedade

diversos

61 a/ Circulação Geral

36 Municípios

41 vendas de Leite

42 Sema d'água

43 Congerhos

100 Sábios

102 Alinhamentos

15.000

400.000

15.336.000

1.117.050

2.677.000

85.000

19.618.067

Handwritten signature

Braga

Maquês, 31 de Junho de 1919

	Insumos	19.680.062
110	Renda do Matadouro	
	Saldo desta conta	11.868.300
111	Transmissão de Propriedade	
	Idem idem	19.444.599
115	Arrecadação do Mercado	
	Idem idem	11.054.900
116	Eventual	
	Idem idem	3.689.500
120	Predial	
	Idem idem	11.500.500
125	Quintos do Mercado & Bar	
	Idem idem	1.050.000
126	Industria & Profissão	
	Idem idem	26.707.509
127	Bens do Evento	
	Idem idem	112.500
163	Affecção	
	Idem idem	19.500
88	o Rede de Ergolos	
	Idem idem	4.428.000
	Idem idem	119.571.870

1 Exercícios

61 a Arrecadação Geral

Emprestados em conta desta conta pelo aumento das despesas para a mesma

57.680.491

61 Arrecadação Geral

a diversos

7 a Jorge de Oliveira Braga

dua porcentagem de 1/9 do seu total da arrecadação no valor de Rs 19.571.270

4.782.800

131 a Distrito do Giranguisii

Metade do rendimento de seus impostos rurales no valor de Rs 7.363.716, já devidos 7/9 para o disp. de arrecadação

2.426.360

101 a Distrito da Soledade

Metade do rendimento de seus impostos rurales no valor de Rs 11.19.451, já devidos da 7/9 para o disp. de arrecadação

5.170.545

13.279.705

Alfama, 21 de Junho de 1799

11 a. Grestituição

11 a. Gastos Remoções

13 a. Ordenado Municipal

14 a. Conservação Estrada Real

19 a. Extinguição de Formigueiros

26 a. Conservação d'Água

28 a. Instrução Pública

113 a. Impensas Públicas

113 a. Sobras de Empregados

117 a. Despesas de Exercício

122 a. Expediente de Secretaria

138 a. Elicção & Qualificação

140 a. Debellação de Gripe

141 a. Impensas & Publicação

142 a. Juros & Amortização

146 a. Impensas Públicas

148 a. Obras Públicas

149 a. Policiamento da Cidade

13.377,75

760,700

100,600

1.900,000

1.000,000

2.76,600

80,000

740,000

6.560,000

12.781,000

15.253,900

2.753,574

21,900

132,800

5.887,500

1.670,500

50.469,575

106,500

57.653,400

528.000 177.250.861

Alfama

Bozza

Itapetuba, 31 de Fevereiro de 1919
Arrecadação Geral

Receita	Cidade	Salvador	Piranguá	Total
Pilha de Multas	15.000			15.000
Idem - Venda de Fato	600.000			600.000
Idem - Venda de Água	15.336.000			15.336.000
Idem - Engenhos	861.607	10.000	326.600	1.198.207
Idem - Sêculos	2.517.000	75.000	105.000	2.697.000
Idem - Abundantes	15.000			15.000
Idem - Matriculas	11.568.300			11.568.300
Idem - Terr. Impost.	12.910.178	3.613.751	1.260.458	17.784.387
Idem - Off. de Vacante	11.054.700			11.054.700
Idem - Fidejuss.	3.175.700	264.000	312.100	3.751.800
Idem - Jucial	11.261.000	113.500	154.000	11.528.500
Idem - Muc. e Bar.	1.050.000			1.050.000
Idem - Ind. e Confusão	25.073.243	6.322.000	4.711.266	36.106.509
Idem - Emissão	112.500			112.500
Idem - Officinas	19.500			19.500
Idem - Pat. Reg. Tar.	4.428.000			4.428.000
	161.083.003	11.119.451	7.368.716	179.571.170
Imp. ab. a Escravos				
Sindes p. completo a expensas				87.681.691

Despesas

Exp. com fôcos de Escravos	4.789.800
Idem - Custa do Districto de Piranguá	3.486.360
Idem - " " do Salvador	5.170.575
Idem - P. de Salvação	780.700
Idem - P. de Piranguá	100.600
Idem - Salários do Município	1.300.000
Idem - Casa Escola de Piranguá	1.000.000
Idem - Escolas de Piranguá	376.600
Idem - Construção de Casas	20.000
Idem - Instrução Pública	740.000
Idem - Biblioteca Pública	6.560.000
Idem - Loja de Empregados	18.721.000
Idem - Administração Pública	15.353.700
Idem - Despesas de Administração	2.783.514
Idem - Esportes de Escritores	21.700
Idem - Alug. e Rendas	132.100
Idem - Biblioteca da Igreja	5.827.500
Idem - Imprensa e Publicação	1.676.500
Continua	12.794.719

Braga

2
Nayuba 31 de Janeiro de 1920

	Transporte		17.406.100	
23	Despesas de arrecadação			
	Comissão de 3% ao collectôr do			
	corrente mez		522.192	
24	Obras Publicas			
	Pago pelo Banco	5.005.400		
	Pago pelo Banco	2.833.800		
	Pago pelo fiscal	<u>337.100</u>	5.626.300	
8	Exercicios Fundos			
	Pago pelo Banco		1.453.900	
6	Calçamento da Cidade			
	Pago pelo Banco		7.440.400	
25	Limpeza Publica			
	Pago pelo Banco		268.800	
1	Rede de Exgotos			
	Pago pelo Banco		292.500	
7	Subsidio ao Ag. Executivo J. O. Braga			
	Pago pelo Banco		4.782.800	
26	Obras Publicas da Soledade			
	Pago pelo Banco		2.819.800	
13	Desapropriação Publica			
	Pago pelo Banco		160.000	
27	Folha de empregados			
	Pago pelo Banco		1.630.000	
28	Ordenado ao Medico Munic.			
	Pago pelo Banco		100.000	
29	Iluminação Publica			
	Consumo de luz corrente mez		1.196.500	
16	Reforço d'agua			
	Energia ao filio		250.000	
30	Obras Publicas do Tranguissu			
	Pago pelo Fiscal	26.500		
	Consumo de Luz Tranguissu	<u>133.440</u>	159.940	
21	Comp Ind. Sul Moreira	c/oz.		
	Recebu de Quartos e Bar	87.500		
	Recebu de Event. da cidade	34.900		
	Recebu de alinhamentos	15.000		
	Recebu de Event. do Tranguissu	95.200		
	Recebu de arrecad. mercado	1.196.600		
	Recebu de renda mattadouro	1.106.500		
17	Recebu de Rede Exgotos	998.100		
	Recebu de Gov. de Moraes	<u>7.452.484</u>	10.986.284	
31	Ordenado Fiscal Pirang.			
	Pago pelo Ev.		20.800	
			<u>55.116.616</u>	

Legião 31 de Junho de 1920

32 a Ovarnissao de pre ruedades

Recebu da cidade 103800
 Recebu da Sociedade 190500
 Recebu de Ovarnissao 148500
 1377000

33 a Redial

Recebu da cidade 1632000
 Recebu da Sociedade 1017000
 Recebu de Ovarnissao 791200
 3440200

34 a Vera d'agua

Recebu da cidade 2212000
 Recebu da Sociedade 32500
 Recebu de Ovarnissao 53000
 2297500

35 a Vehiculos

Recebu da cidade 212000
 Recebu de Ovarnissao 13000
 225000

36 a Engenheiros

Recebu da cidade 135000

37 a Venda de este

Recebu da cidade 25000

5 a Sede de exposto

Recebu da cidade 3456000

6 a Colocamento da Cidade

Recebu da cidade 6700

18 a Governo de Minas

Arrebitagem ao Collector 522192

21 a Comp Ind Sul - Minera

De Obras Publicas 5289200
 De Extracção de Indos 1453900
 De Colocamento da cidade 7440400
 De empreza publica 268800
 De Sede de exposto 292500
 De Subsidio ao aquil. civill 4782800
 De Obras Publicas da cidade 2819800
 De Emprezas Publicas 160000
 De Sede de emprezadas 1530000
 De Ovarnissao ao Ind. Minerao 100000
 De Illuminacao Publica 1196500
 De Refrezo d'agua 250000
 De Obras Publicas de Ovarnissao 133440
 25817340

38 a Essential da cidade

Recebu da cidade 372000

44117932

Moço

Boçaga

Najuba, 31 de Janeiro de 1920.

	Transporte		14117932
42	a Alinhamentos	Recibido durante o mes	15000
	a Eventual do Pirangussu	Recibido durante o mes	142500
38			
39	a Arrecadação Mercado	Recibido durante o mes	1196600
40	a Renda do Mattadouro	Recibido durante o mes	1106500
			—
1	a Rede de exgottos q mot.	Recibido durante o mes	998100
18	a Governo de Minas	Recibido durante o mes	7452484
41	a Quartos Mercado e Bar	Recibido de aluguis	87500
			<hr/>
			55116616

Najuba, 29 de Fevereiro de 1920

18	Governo de Minas c/a		
	Recibos de Transmissões de Propried.	541875	
	Recibos de Renda e Refeições	1435000	
	Recibos de Fiscal	49000	
	Recibos de Juro d'agua	1854000	
	Recibos de Vehiculos	56000	
	Recibos de Rendos Lute	50000	
	Recibos de Renda de sag	984000	4969875
23	Despesas de Arrecadação		
	Commissão de 3% ao collector		
	correcção mes		149096
24	Obras Publicas		
	Pago pelo Baues	2342600	
	Pago pelo Fiscal	176700	2518300
6	Calçamento da Cidade		
	Pago pelo Baues		1507300
25	Limpeza Publica		
	Pago pelo Baues		314300
1	Rede de exgottos		
	Pago pelo Baues		247500
27	Folha de Empregados		
	Pago pelo Baues		1630000
28	Ordenado Med Municip		
	Pago pelo Baues		100000
			<hr/>
			11436371

Agulha
 29 de Fevereiro de 1920

11 456 371

29. Administração Pública

Correio e Tel. 1196 500

16. Reforço d'Agua 1196 500

Energia ao Sítio 250 000

30. Obras Públicas 159 000

409 000

30. Obras Públicas 104 600

409 000

31. Ordenado Oficial 15 000

119 500

253 000

43. Ordenado Oficial da Prefeitura 133 400

20 800

44. Constituição 58 000

100 000

21. Companhia Ind. Sul Mineira 48 000

87 500

Recbu de Quares e Bar

8 800

Recbu da Cui da Feid.

856 600

Recbu do mercado

909 500

Recbu de Olinhanuim

8 000

Recbu de Med. Expte

112 000

Recbu de Otila e Recber

112 000

Recbu do S. Maria

4 820 800

6 915 200

22. a. Companhia Ind. Sul Mineira 1550 000

22.222 871

32. a. Companhia de Reprodada

378 600

Recbu da cidade

100 575

Recbu de Sangui

62 700

541 875

22. a. Industria e Comercio

1237 000

198 000

1435 000

33. a. Judicial

Recbu da cidade

49 000

34. a. Terra e Agua

Recbu da cidade

185 400

35. a. Escolas

Recbu da cidade

56 000

3935875

Moço

Maguba 29 de Fevereiro de 1920

37	a	Venda de Leite	Transporte	3.935.875	
5	a	Rede de Exgotto	Recebu da Cidade	50.000	
18	a	Governo de Minas	Recebu da Cidade	984.000	
21	a	Companhia Ind. Sul Min ^a	Porcentagem ao collector	149.096	
		De Obras Publicas		2.342.600	
		De Calceamento da Cidade		1.507.300	
		De Luzes Publicas		314.300	
		De Rede de Exgotto		2.475.000	
		De Folha de Empregados		1.630.000	
		De Ordernado Medico Municipal		100.000	
		De Iluminacao Publica		1.196.500	
		De Refresco d'agua		409.000	
		De Obras Publicas do Pirang		238.000	
		De Ordernado Fiscal do Pirang		20.800	
		De Ordernado Fiscal da Soledade		42.000	
		De Redituicao		48.000	
		De A. Baldas & C		1.850.000	9.946.200
11	a	Quartir do Mercado e Bar	Recebido de Alugueis	87.500	87.500
38	a	Eventual da Cidade	Recebu da Cidade	184.500	184.500
39	a	Arrecadação do Mercado	Recebu durante o mez	856.600	856.600
40	a	Renda do Mattadouro	Recebido durante o mez	909.500	909.500
42	a	Alinhamentos	Recebido durante o mez	8.000	8.000
1	a	Rede de Exgotto %m	Recebido durante o mez	112.000	112.000
12	a	Titulos a Receber	Recebido de 1 Titulo		112.000
18	a	Governo de Minas	Recebido durante o mez		4.820.800
~	a	A. Baldas & Comp.	Recebu da C. S. M.		
38	a	Eventual do Piranguissu	Recebido durante o mez		15.000
38	a	Eventual da Soledade	Recebido durante o mez		58.000
					<u>22.228.871</u>

18 Governo de Minas c/a
Lajuba 31 de Maio 1920

Recbu	de Lourenço de p.	849,000
Recbu	de Ind. e profusão	25,372,400
Recbu	de Indial	570,420,00
Recbu	de Terra d'agua	126,000
Recbu	de Thauze	2,001,100
Recbu	de Engenho	1,153,000
Recbu	de Irada de Fidei	425,000
Recbu	de Ind. de Exatos	50,000
Recbu	de calçanante	468,400
		<u>2,915,900</u>

23 Despesas de arrecadação
Commissão de 5% ao collector
contas tres

Outras Publicas	1,114,770
Imprensa Publica	2,472,700
Imprensa Publica	<u>130,000</u>
	2,602,700

25 Lanchamento da cidade
Lago pelo Banco

1	Rede de Exatos	1,403,400
27	Costa de Empregados	255,700
16	Refeico d'agua	1,630,000

28 Ordenado e Medico Municipal
Lago pelo Banco

43	Ordenado Fiscal da Cidade	100,000
26	Outras Publicas da Cidade	22,000
	dem mais de da Cidade	<u>28,000</u>
		50,000

30 Despesas Publicas
Lago pelo Banco

45	Despesas Publicas	100,000
30	Outras Publicas de Mang.	50,000
	Lago pelo Banco	180,000
	Lago pelo Fiscal	32,500
	Contas de Ind. e profusão	<u>133,400</u>
		345,900

46 Compras de Mercadorias
Lago pelo Banco

		250,000
		<u>45,851,070</u>

Supra 31 de Maio de 1910

	Transporte		45 851 070
31	Ordenado Fiscal de Pirang		
	Pago pelo Banco		20 800
29	Iluminação Publica		
	Consumo Luz comente mes		1 229 900
21	Companhia Ind. Sul Mineira		
	Recibui de Quantos e Bar	87 500	
	Recibui de Aluhamentos	10 000	
	Recibui de Arrecadação Mercado	847 000	
	Recibui de Maltadouro	889 200	
	Recibui de Rede de Exgotos	200 000	
	Recibui do Districto de Pirang	400 000	
	Recibui do Governo de Minas	36 044 300	38 478 100
			8 557 9870

32 a Transmissão de Propriedades.

	Recibui da cidade	420 000	
	Recibui da Sociedade	366 000	
	Recibui de Piranguini	62 000	849 000

22 a Industria e Profissão

	Recibui da cidade	17 401 000	
	Recibui da Sociedade	5 189 000	
	Recibui de Piranguini	2 782 400	25 372 400

33 a Predial

	Recibui da cidade	6342 700	
	Recibui da Sociedade	238 500	
	Recibui de Piranguini	123 000	6704 200

34 a Terra d'Agua

	Recibui da cidade		126 000
--	-------------------	--	---------

37 a Vehiculos

	Recibui da cidade	1666 000	
	Recibui da Sociedade	148 000	
	Recibui de Piranguini	187 000	2 001 000

36 a Engenhos.

	Recibui da cidade	676 000	
	Recibui da Sociedade	180 000	
	Recibui de Piranguini	297 000	1 153 000

37 a Venda de Leite

	Recibui da cidade	325 000	
	Recibui da Sociedade	100 000	425 000

5 a Rede de Exgotos

	Recibui da cidade		60 000
			36 690 600

Mayuta 31 de Mayo de 1920

36690600

6 a balcamento da cidade

468400

18 a governo de Minas c/a

1114710

21 a fco industrial sul miniera

8472700

De Ctra Publicas

De Ampara Publica

De Educamto

De Codi de Ergo

De Codi de Ergo

De Codi de Ergo

De Codi de Ergo

De Codi de Ergo

De Codi de Ergo

De Codi de Ergo

De Codi de Ergo

De Codi de Ergo

De Codi de Ergo

De Codi de Ergo

De Codi de Ergo

De Codi de Ergo

De Codi de Ergo

De Codi de Ergo

De Codi de Ergo

De Codi de Ergo

De Codi de Ergo

De Codi de Ergo

De Codi de Ergo

De Codi de Ergo

De Codi de Ergo

De Codi de Ergo

De Codi de Ergo

De Codi de Ergo

De Codi de Ergo

De Codi de Ergo

De Codi de Ergo

De Codi de Ergo

De Codi de Ergo

De Codi de Ergo

De Codi de Ergo

De Codi de Ergo

De Codi de Ergo

85579870

36044200

Recido durante o 1917

18 a governo de Minas

Recido a renda do mercantil

400000

19 a Recido de Quanguai

Recido durante o 1917

200000

20 a Recido de Ergo

Recido durante o 1917

899300

20 a Renda do Mattadouro

Recido durante o 1917

847000

29 a Privatizacao do Mercado

Recido durante o 1917

10000

22 a Alinhamentos

Recido de alguns

87300

21 a Avarias de Mercado e Bar

Recido da cidade

32500

194500

Recido da cidade

130000

28 a Geral

Recido da cidade

32500

194500

De Codi de Ergo

De Codi de Ergo

De Codi de Ergo

De Codi de Ergo

De Codi de Ergo

De Codi de Ergo

De Codi de Ergo

De Codi de Ergo

De Codi de Ergo

De Codi de Ergo

De Codi de Ergo

De Codi de Ergo

De Codi de Ergo

De Codi de Ergo

De Codi de Ergo

De Codi de Ergo

De Codi de Ergo

De Codi de Ergo

De Codi de Ergo

De Codi de Ergo

Alagoas

18 *Alagoas* 30 de Abril de 1920.
Governo de Minas G. A.

	Recbu de Transm de proprie.	1969500	
	Recbu de Ind. e Profusão	5702200	
	Recbu de Predial	2110700	
	Recbu de Ferra d'agua.	72000	
	Recbu de Vehiculo	247000	
	Recbu de Engenho	101000	
	Recbu de Venda de Leite	50000	
	Recbu de Rede de Caxoto.	12000	
	Recbu de Calçamento	193250	10457650
23	Despesas de arrecadação.		
	Commissão de 3% a.o		
	collector corrente mez.		313729.
24	Obras Publicas		
	Pago pelo Banco.	4461960	
	Idem pela Eventual.	183500	4645460
25	Limpeza Publica		
	Pago pelo Banco		457900
1	Rede de Caxotos.		
	Pago pelo Banco.		334200
30	Obras Publicas de Pirang.		
	Pago pelo Banco	1019500	
	Pago pela Eventual	27500	
	Commissão Luz durante o mez.	133440	1180460
6	Calçamento da cidade		
	Pago pelo Banco		3605600
47	Instrução Publica da Cidade		
	Pago pelo Banco.		150000
16	Reforço d'agua.		
	Pago pelo Banco		1185140
48	Impressão e Publicação		
	Pago pelo Banco.		675000
27	Folha de Empregados		
	Pago pelo Banco		1630000
28	Ordenado Medico Municipal		
	Pago pelo Banco.		100000
43	Ordenado Fiscal da Soledade		
	Pago pelo Banco	32000	
	Pago pela Eventual	18000	50000
31	Ordenado Fiscal Pirangussu.		
	Pago pelo Banco		20800
29	Iluminação Publica		
	Commissão Luz G. mez.		1229900
			<u>26035919</u>

Moço

26035919

Bo de Abril de 1920

Companhia Industrial Mineraria C/ta

Recebu de Rece de expensas	542000
Recebu de Cateamento Cidade	110400
Recebu de Quarteir e Bar	87500
Recebu de Canteado Mineado	875400
Recebu de Venda de Malhad	920000
Recebu de Celler e Minas	10143921
	12679221

38715140

22 a Administracao de Repreudadas

Recebu da cidade	1526500
Recebu da cidade	73500
Recebu de expensas	49500
	1969500

22 a Administracao de Repreudadas

Recebu da cidade	5306200
Recebu de expensas	396000
	5702200

23 a Judicial

Recebu da cidade	2038700
Recebu da cidade	44000
Recebu de expensas	28000
	2110700

24 a Cerna e Agua

Recebu da cidade	204000
Recebu da cidade	15000
Recebu de expensas	28000
	247000

25 a Engenharia

Recebu da cidade	23000
Recebu de expensas	78000
	101000

31 a Terda de Leite

Recebu da cidade	25000
Recebu da cidade	25000
	50000

5 a Rede de Escolas

Recebu da cidade	12000
------------------	-------

6 a Cateamento

Recebu da cidade	193250
------------------	--------

18 a Fervente de Minas C/a

	313729
	10771379

Comente tres

Moço

Trajuba 30 de Abril de 1920

10 771 379

Transporte
21 a Companhia Industrial Sul Mineira

De Obras Publicas	4 461 960	
De Limpeza Publica	457 900	
De Rede de Esgoto	334 300	
De Obras Publicas de Parag.	1 152 940	
De Calçamento da Cidade	3 605 600	
De Instituição Publica da Cidade	150 000	
De Reforço d'agua	1 185 140	
De Imprensa e Publicação	675 000	
De Folha de Empregados	1 630 000	
De Ordenado Medico Municipal	100 000	
De Ordenado Fiscal da Colecta de	32 000	
De ^{Imposto do} _{Estado de} Minas	20 800	
De Illuminação Publica	1 229 900	15 035 540

38 a Eventual

Recibido da cidade	183 500	
Recibido da Sociedade	18 000	
Recibido do Juanguari	27 500	229 000

1 a Rede de Esgoto

Recibido de Espoços Patalhão	2 42 000	
Recibido de Venda materiais	300 000	542 000

5 a Calçamento da Cidade

Recibido de Honorario Lopes	110 400	110 400
-----------------------------	---------	---------

41 a Quartos do Mercado e Bar

Recibido de Alugueis		875 000
----------------------	--	---------

39 a Arrecadação do Mercado

Recibido durante o mez		875 400
------------------------	--	---------

40 a Renda do Mattadouro

Recibido durante o mez		920 000
------------------------	--	---------

18 a Governo de Minas

Recibido durante o mez		10 143 921
		<u>38 715 140</u>

Trajuba 31 de Maio de 1920.
18 18 Governo de Minas c/a

Recibido de Transmissão de Prop	1 648 800	
Recibido de Ind e Profissão	363 000	
Recibido de Credial	530 000	
Recibido de Pena d'agua	36 000	
Recibido de Vehiculo	40 000	
Recibido de Engenho	198 000	
Recibido de Calçamento	14 700	2 830 500

23 Despesas de Arrecadação
Comm. de 3% ao Collector

	84 915
	<u>2 915 415</u>

Boletim

Regulamento de 31 de Maio de 1920

6	Reajuste da Cidade	2 915 415	
7	Reajuste da Cidade	6 159 700	
8	Reajuste da Cidade	3 90 000	
9	Reajuste da Cidade	3 310 100	3 641 900
10	Reajuste da Cidade	305 000	
11	Reajuste da Cidade	2 216 000	
12	Reajuste da Cidade	978 200	1 228 200
13	Reajuste da Cidade	100 000	
14	Reajuste da Cidade	1 630 000	
15	Reajuste da Cidade	100 000	
16	Reajuste da Cidade	20 800	
17	Reajuste da Cidade	2 836 000	4 330 40
18	Reajuste da Cidade	48 000	
19	Reajuste da Cidade	134 440	
20	Reajuste da Cidade	1 029 900	
21	Reajuste da Cidade	100 000	
22	Reajuste da Cidade	46 700	
23	Reajuste da Cidade	1 600 200	
24	Reajuste da Cidade	1 363 200	
25	Reajuste da Cidade	87 500	
26	Reajuste da Cidade	100 000	
27	Reajuste da Cidade	2 745 585	6 043 285
28	Reajuste da Cidade	712 000	
29	Reajuste da Cidade	2 513 084	

Moço
 Viçosa 31 de Maio de 1920

32 a Transmissão de Propriedades

Recibui da cidade	1.168.200	
Recibui da Soledade	240.000	
Recibui do Pirangueiro	240.600	1.648.800

22 a Industria e Profissão

Recibui da cidade		363.000
-------------------	--	---------

33 a Predial

Recibui da cidade	507.500	
Recibui da Soledade	22.500	530.000

34 a Ponta d'Agua

Recibui da cidade		36.000
-------------------	--	--------

35 a Vehiculos

Recibui da cidade		40.000
-------------------	--	--------

36 a Engenhos

Recibui da cidade	123.000	
Recibui do Pirangueiro	75.000	198.000

5 a Calçamento da Cidade

Recibui da cidade		14.700
-------------------	--	--------

18 a Governo de Minas G.

Commissão ao collector corrente mezy		8.4915
--------------------------------------	--	--------

21. Companhia Ind. Sul-Minera

De Calçamento da Cidade	6.159.700	
De Ind. Publica da Soledade	390.000	
De Obras Publicas	3.310.100	
De Limpeza Publica	305.000	
De Rede de Exgotto	2.211.600	
De Reforço d'agua	1.228.200	
De Inst. Publica de Pirangueiro	100.000	
De Folha de empregados	1.630.000	
De Ordenado Medico Municipal	100.000	
De Ordenado Fiscal de Pirangueiro	20800	
De Obras Publicas de Pirangueiro	388.040	
De Iluminação Publica	1.229.900	
De A. Baldas + Cia	712.000	
	<u>15.795.340.</u>	

38 a Oventual

Recibui da cidade	378.500	
-------------------	---------	--

1 a Rede de Exgotto

Recibui de Pirangueiro	45.000	423.500
------------------------	--------	---------

40 a Renda do Mattadouro

Recibui de Venda - Materiaes		100.000
------------------------------	--	---------

Recibido durante o mez

1600.300

2.083.455

Mozes

20 334.555

1363200

87500

100000

2745585

25130840

39 a *Recibos de Mucadacao de Mercado*

Recibo de Mucadacao de Mercado

41 a *Recibos de Mercado e Obra*

Recibo de Obra

12 a *Recibos a Receber*

Recibo de Obra de Rua

18 a *Recibos de Mucadacao de Mercado*

Recibo de Mucadacao de Mercado

18 *Recibos de Mucadacao de Mercado*
Recibo de Mucadacao de Mercado de 1920

Recibo de Mucadacao de Mercado

Recibo de Mucadacao de Mercado

Recibo de Mucadacao de Mercado

Recibo de Mucadacao de Mercado

Recibo de Mucadacao de Mercado

Recibo de Mucadacao de Mercado

Recibo de Mucadacao de Mercado

Recibo de Mucadacao de Mercado

23 *Recibos de Mucadacao de Mercado*

Recibo de Mucadacao de Mercado

24 *Recibos de Mucadacao de Mercado*

Recibo de Mucadacao de Mercado

25 *Recibos de Mucadacao de Mercado*

Recibo de Mucadacao de Mercado

6 *Recibos de Mucadacao de Mercado*

Recibo de Mucadacao de Mercado

1 *Recibos de Mucadacao de Mercado*

Recibo de Mucadacao de Mercado

51 *Recibos de Mucadacao de Mercado*

Recibo de Mucadacao de Mercado

16 *Recibos de Mucadacao de Mercado*

Recibo de Mucadacao de Mercado

28 *Recibos de Mucadacao de Mercado*

Recibo de Mucadacao de Mercado

27 *Recibos de Mucadacao de Mercado*

Recibo de Mucadacao de Mercado

32 *Recibos de Mucadacao de Mercado*

Recibo de Mucadacao de Mercado

13789436

Prova

7
F. Nijuba 30 de Junho de 1920.

			13789436
43	Transporte		
	Ordenado Fiscal da Soledade		
	Pago pelo Banco	52000	
	Pago pelo Eventual	<u>48000</u>	100000
31	Ordenado Fiscal de Pirangussu		
	Pago pelo Banco		20800
46	Conservação Estrada de Pirangussu		
	Pago pelo Banco		250000
45	Conservação Agua Pirangussu		
	Pago pelo Banco	2200	
	Pago pelo Eventual	<u>47800</u>	50000
30	Obras Publicas de Pirangussu		
	Pago pelo Banco		
	Pago pelo Eventual	79700	
	Consumo Luz corr: mez.	<u>133400</u>	213100
29	Iluminação Publica		
	Consumo luz corr: mez.		1129900
21	Companhia Industrial Sul Mineira		
	Recibos do Renda do Mattad.	1053000	
	Recibos de Arrecadação Mercado	892900	
	Recibos de Quartos do Mercado e Bar	87500	
	Recibos de Pens. do Cuento	17800	
	Recibos de Eventual	80500	
	Recibos de albanhamentos	41500	
	Recibos do Governo de Minas	<u>3285600</u>	5459100
			<u>21012336</u>
32	a Transmissão de Propriedades		
	Recibos da cidade	1749000	
	Recibos da Soledade	<u>702000</u>	2451000
22	a Industria e Profissão		
	Recibos da cidade		60700
33	a Predial		
	Recibos da cidade	57000	
	Recibos da Soledade	<u>38000</u>	95000
34	a Pena d'Agua		
	Recibos da cidade		180000
35	a Vehiculos		
	Recibos da cidade	40000	
	Recibos de Pirangussu	<u>43000</u>	83000
36	a Engenheiros		
	Recibos da cidade	20000	
	Recibos de Pirangussu	<u>144000</u>	164000
			<u>3039700</u>

Legenda: 30 de Junho de 1920

5 a Rede de Regatos 3 033 700

6 a Balanço 72 000

18 a Governo de Minas c/a 2 815 200

31 a Companhia Industrial Sux. Minas 101 616

1 054 200

309 800

877 400

1 935 000

1 300 000

350 000

100 000

1 630 000

250 000

52 000

20 500

250 000

2 200

133 400

1 129 900

11 653 200

38 a Ventual

Recbu do cidade 316 500

Recbu da cidade 48 000

Recbu de Mangueira 127 500

492 000

Ho a Renda de Mattadoura

Recbu da cidade 1053 000

39 a Arruadagem do Mercado 892 900

Recbu de aluguel 87 500

41 a Juizes do Mercado e Paes

Recbu de aluguel 17 800

42 a Administratros

Recbu do fiscal 41 500

43 a Fera do Gordo

Recbu do fiscal 32 856 000

48 a Governo de Minas

Recbu de Collecta 81 012 336

Boleto

Majuba 31 de Julho de 1920		Governo de Minas G.	
	Recibui de Trans. de proved.	1 831 842	
	Recibui de Ind e Profusão	1 002 198	
	Recibui de Predial	374 500	
	Recibui de Tomo d'agua	4 176 000	
	Recibui de Vehiculo	161 000	
	Recibui de Engenharia	38 000	
	Recibui de Venda de Leite	66 666	
	Recibui de Rede de Exgotto	2 328 000	
	Recibui de calçamento	53 100	10 221 506
23	Dupezas de arrecadação		
24	Obras Publicas		300 939
	Pago pelo Banco	3 097 000	
25	Limpeza Publica	194 500	3 291 500
6	Calçamento		391 300
	Pago pelo Banco		
1	Rede de Exgotto		845 900
	Pago pelo Banco		
54	Auxilio Corporação Musical de Soledade		432 800
	Pago pelo Banco		
48	Impressão e Publicação		200 000
	Pago pelo Banco		
16	Reforço d'Agua		375 000
	Pago pelo Banco		
	Energia ao filio	100 000	
	factura de pilhas	250 000	
31	Ordenado Fiscal Tranquissii	9 000	359 000
	Pago pelo Banco		
30	Obras Publicas de Tranquissii		20 800
	Pago pelo Banco		
	Consumo Luz	197 700	
27	Folha de Empregados	133 400	434 100
	Pago pelo Banco	133 000	
28	Ordenado Medico Municipal		1 630 000
	Pago pelo Banco		
44	Restituição		100 000
	Pago pelo Banco		
29	Iluminação Publica		15 000
	Consumo Luz com: ues		
		<u>1 329 900</u>	
		1 978 7545	

Morgan

Relatório de Julho de 1920

19787545

450390

Recibos de Mercaderes Mercado	905600
Recibos de Huacas de Mercado San	87500
Recibos de Rendimientos	20000
Recibos de Caste Repyhalice	91000
Recibos de Ind. Exposito y mal	203500
Recibos de Venda de Calt	1035500
Total	26294035

32. a Companhia de Empedrados

Recibos da cidade	1518062
Recibos da Alameda	271980
Recibos do Engenho	46800
Total	1831842

33. a Companhia de Engenharia

Recibos da cidade	1002198
Recibos do Engenho	374500
Recibos da Venda de Agua	4176000
Recibos da cidade	161000
Recibos da cidade	38000
Recibos da cidade	66666
Recibos da cidade	2328000
Recibos da cidade	53100
Recibos da cidade	500939

34. a Companhia Industrial Sul Mineira

Recibos da cidade	8097000
Recibos da cidade	391300
Recibos da cidade	845900
Recibos da cidade	432800
Recibos da cidade	200000
Recibos da cidade	875000
Recibos da cidade	359000
Recibos da cidade	20800
Total	5721800

35. a Companhia Industrial Sul Mineira

Recibos da cidade	3097000
Recibos da cidade	391300
Recibos da cidade	845900
Recibos da cidade	432800
Recibos da cidade	200000
Recibos da cidade	875000
Recibos da cidade	359000
Recibos da cidade	20800
Total	5721800

36. a Companhia Industrial Sul Mineira

Recibos da cidade	3097000
Recibos da cidade	391300
Recibos da cidade	845900
Recibos da cidade	432800
Recibos da cidade	200000
Recibos da cidade	875000
Recibos da cidade	359000
Recibos da cidade	20800
Total	5721800

37. a Companhia Industrial Sul Mineira

Recibos da cidade	3097000
Recibos da cidade	391300
Recibos da cidade	845900
Recibos da cidade	432800
Recibos da cidade	200000
Recibos da cidade	875000
Recibos da cidade	359000
Recibos da cidade	20800
Total	5721800

Boaga

Maguba 31 de Julho de 1920

	Transporte	5721800	10332245
	De Obras Publicas do Piranguaui	331100	
	De Folha de Empregados	1630000	
	De Ordens do Medico Municipal	100000	
	De Restituição	15000	
	De Iluminação Publica	1329900	
	De Juros e Auctoração	<u>4150370</u>	13278190
38	a Eventual		
	Recibus da cidade	194500	
	Recibus do Piranguaui	<u>133000</u>	327500
39	a Arrecadação do Mercado		
	Recibido durante o mes		905600
41	a Quartos do Mercado e Bar		
	Recibido de Aluguéis		87500
42	a Minhamentos		
	Recibido durante o mes		20000
51	a Porto Prophylatico		
	Recibido durante o mes		91000
1	a Rede de Exgotos		
	Recibido de 11 mal.		203500
40	a Renda Mattadouro		
	Recibido durante o mes		<u>1038500</u>
			26284035

31 de Agosto 1920

18	Governo de Minas c/a		
	Recibus de Transm. de Propried.	2733200	
	Recibus de Ind. e Profusão	168666	
	Recibus de Predial	117000	
	Recibus de Pena d'agua	2898000	
	Recibus de Titulo	150000	
	Recibus de Venda de Leite	25000	
	Recibus de Rede de Exgotos	1560000	
	Recibus de calçamento	<u>147550</u>	7799216
23	Despesas de Arrecadação		
	Comissão de 3% ao collectôr		233976
48	Impressão e Publicação		
	Pago pelo Banco		250300
13	Desapropriação Publica		
	Pago pelo Banco		209300
1	Rede de Exgotos		
	Pago pelo Banco		356300
5	Calçamento		
	Pago pelo Banco		<u>516200</u>
			9365792

Moço

21 de Agosto de 1920

24. Obras publicas cidade

Cago pto Banco 3200000

Cago pto Biental 158800

Catura Conyudada 3600

3392700

25. Imprensa publica

Cago pto Banco 3200000

Imprensa ao Publico 100000

350000

27. Escola de Enhyegadas

Cago pto Banco 1630000

28. Adenda de Medico Municipal

Cagoyto Banco 100000

30. Obras publicas de Banguani

Cago pto Banco 9000

Cago pto Biental 43000

43000

31. Adenda de Fiscal de Mang

Cago pto Banco 20800

29. Munnacia publica

Corunna hu corr: merz 1229900

35. Juizes e Amortizacao

Juizes vercados 2º sem 5º mes 15909728

31. Conyuntura Ind. Sul Minera

Cebu do Porto Anphyatico 427000

Cebu de Conyuntura de negocios 10000

Cebu de Medico de gog. u. mal 28300

Cebu de abstrahentes 10000

Cebu de Juizes de mudo e bar 87500

Cebu de Berruats 17200

Cebu de Cuida de Mall 1047000

Cebu de Bressad. de Mucan 1002300

Cebu do Porto de Minas 1385900

4015200

32. a. Camunhao de Repuedada

Cebu do cidade 786000

Cebu de Solidade 1854000

Cebu do Conyunt 13000

2733000

68666

2901686

22. a. Industria e Comercio

Cebu do cidade

32. a. Camunhao de Repuedada

Prova

Trajuba 31 de Agosto de 1920

	Inamortiz		2 901 664	
33	a Medial	Recibui da cidade	117 000	
34	a Pena d'Agua	Recibui da cidade	2 898 000	
35	a Vehiculo	Recibui da cidade	90 000	
		Recibui da sociedade	<u>60 000</u>	150 000
37	a Venda de Leite	Recibui da cidade	25 000	
5	a Rede de Exgotto	Recibui da cidade	1 560 000	
6	a Calcamento	Recibui da cidade	147 550	
18	a Governo de Minas	Com. 3% ao collector	2 33 976	
		Juros 1º Semestre	<u>1 590 728</u>	16 143 704
21	a Companhia Industrial Sul-Mineira	De Impressão e Publicação	250 800	
		De Desapropriação Publica	209 300	
		De Rede de exgotto	356 300	
		De Calcamento	512 200	
		De Obras Publicas cidade	3203 900	
		De Empresa Publica	323 000	
		De Reforço d'agua	250 000	
		De Folha de Empregados	1630 000	
		De Ordenado Medico Municipal	100 000	
		De Obras Publicas de Piranguçu	9 000	
		De Ordenado Fiscal de Piranguçu	20 800	
		De Iluminação Publica	<u>1 229 900</u>	8 199 200
38	a Oventual	Recibui da cidade	206 000	
		Recibui do Piranguçu	<u>34 000</u>	240 000
51	a Posto Prophylatico	Recibido durante o mes	427 000	
56	a Transferencia de Negocio	Recibido durante o mes	10 000	
1	a Rede de Exgotto vend. mat.	Recibido durante o mes	28 300	
42	a Alinhamentos	Recibido durante o mes	10 000	
41	a Quartos do Mercado e Bar	Recibido de aluguis	87 500	

32 924 920

Regata 31 de Agosto de 1920

40 a Venda de Mattadouro

39 a Shucadacao de Mercado

18 a Governo de Minas

Recbu de Collar

32.244.920

1.047.000

1.002.300

1.385.900

8.638.020

18 Governo de Minas eia

Recbu de Minas de o Regued

Recbu de Indle perfumada

Recbu de Ardad

Recbu de Ana de Ana

Recbu de Hicudo

Recbu de Genario

Recbu de Indle de Regales

Recbu de calcavante

23 Depura de Shucadacao

Com ao collecter cert: ma

6 Calcamento da cidade

Recbu nle Banca

24 Obras publicas da cidade

Recbu nle Banca e factura de 3/1

Recbu nle Banca

25 Jmpera publica

Recbu nle Banca

1 Sede de Regales

Recbu nle Banca

50 Publicas publica de Canganham

Recbu nle Banca

26 Obras publicas da cidade

Recbu nle Banca

49 Institucan publica da cidade

Recbu nle Banca

67 Institucan publica da cidade

Recbu nle Banca

27 Escola de Cinhucados

Recbu nle Banca

28 Admrao de Medice Municipal

Recbu nle Banca

100.000

1.630.000

1.238.600

1.95.000

1.623.900

100.000

455.900

319.400

4.514.800

4.160.300

354.500

350.000

967.15

3.223.819

46.100

336.000

10.000

1.617.50

116.000

30.000

178.000

1.555.999

13.812.164

Moço

Moço

Tijubá 30 de Setembro de 1920.

			13 842 164
43	Ordenado Fiscal da Soledade		
	Transporte		
	Pago pelo Banco	32 000	
	Pago pelo eventual	<u>118 000</u>	150 000
47	Instrução Pública Cidade		300 000
	Pago pelo Banco		
46	Conservação Estrada Pirangussu		250 000
	Pago pelo Banco		
45	Conservação Agua Pirangussu		50 000
	Pago pelo Banco		
2	A. Caldas & Companhia		203 500
	Revelido pelo Banco		
30	Obras Publicas de Pirangussu		133 400
	Pago pelo Banco		
16	Reforço d'agua		250 000
	Pago pelo Banco Energia ao filtro		
29	Iluminação Pública		1 229 900
	Comunio luz corr. sig.		
21	Comp. Ind. Sul Minera		
	Recibus de Recomit. Ponte Metalica	10 172 300	
	Recibus de Renda do Mattadouro	129 4 000	
	Recibus de arrecad. Mercado	1262 900	
	Recibus de quart. de Mercado e Bar	57 500	
	Recibus de alvariaes	13 000	
	Recibus de Espital	33 000	
	Recibus de Porto Propylatico	205 000	
	Recibus de Rede de Exg. emat.	201 300	
	Recibus do Governo de Minas	<u>3 127 200</u>	16 377 200
			32 786 164
32	a Transmissão de Propriedades		
	Recibus da cidade	1 210 999	
	Recibus da Soledade	357 000	
	Recibus do Pirangussu	<u>18 000</u>	1585 999
22	a Industria e Profissão		
	Recibus da cidade		178 000
33	a Judicial		
	Recibus da cidade	15 000	
	Recibus da Soledade	<u>15 000</u>	30 000
34	a Pena d'agua		
	Recibus da cidade		<u>845 000</u>
			2 639 999

Agulha de 30 de Junho de 1920

2 639 999

35 a Venda

Recebu da cidade

1 467 50

Recebu da cidade

15 000

36 a Engenharia

Recebu da cidade

20 000

Recebu da cidade

30 000

5 a Rede de Escolas

Recebu da cidade

40 000

6 a Locomotiva

Recebu da cidade

46 100

18 a Governo de Minas

Commissão para collectar

96 716

21 a Companhia Industrial Sul Mineira

Recebu da cidade

350 000

Recebu da cidade

4 160 300

Recebu da cidade

319 400

Recebu da cidade

455 900

Recebu da cidade

100 000

Recebu da cidade

1 623 900

Recebu da cidade

1 95 000

Recebu da cidade

1 232 500

Recebu da cidade

1 630 000

Recebu da cidade

100 000

Recebu da cidade

32 000

Recebu da cidade

300 000

Recebu da cidade

250 000

Recebu da cidade

50 000

Recebu da cidade

2 035 000

Recebu da cidade

133 400

Recebu da cidade

250 000

Recebu da cidade

1 229 900

27 a Recrutamento Militar

Recebu da cidade

1 017 2300

40 a Venda de Mattadouro

Recebu da cidade

1 274 000

39 a Shucadacao de Mercado

Recebu da cidade

1 262 900

41 a Matas do Mercado e Bar

Recebu da cidade

87 500

42 a Manutenção

Recebu da cidade

13 000

38 a Venda

Recebu da cidade

505 500

Recebu da cidade

2 925 664

Manoel

Moço

Tajuba 30 de Setembro de 1920.

51	a	Transporte		29.251.664
		Posto Prophylatico		
		Recibos de v. mat.		206.000
1	a	Rede de Exgottos.		201.300
		Recibos de v. mat.		
18	a	Governo de Minas		3.127.200
		Recibos de Collector		
				<hr/>
				32.786.164

Tajuba 31 de Outubro de 1920.

18		Governo de Minas c/a		
		Recibos de Traus de Propriedades	1.951.531	
		Recibos de Industria e Profissão	64.000	
		Recibos de Predial	31.500	
		Recibos de Taxa d'agua	1.62.000	
		Recibos de Rede de Exgottos	96.000	
		Recibos de calcamento	419.425	2.724.456
23		Despesas de arrecadação.		81.733
		Com. ao collector corr. mes.		
30		Obras Publicas de Pirangussu.		
		Pago pelo Banco. Consumo dur.	133.400	
		Idem pelo Cor. mes. Ser.	47.500	
		Idem idem mes. Out.	70.000	250.900
29		Iluminação Publica.		
		Consumo luz corr. mez.		1.229.900
27		Folha Empregados.		
		Pago pelo Banco		1630.000
24		Obras Publicas da Cidade		
		Pago pelo Banco	4.943.100	
		Caunadas conf. cad.	72.7560	
		Facturas mat. conf. cad.	13.500	
		Pago pelo Eventual	283.500	5.947.660
25		Limpeza Publica.		
		Pago pelo Banco.		539.900.
57		Reconst. Ponte Metalica.		
		Pago pelo Banco		3.000.000
4		Comp. Suissa no Brazil		
		Pago e pelo Banco		531.100
58		Rede de Exgottos.		
		Pago pelo Banco		335.000
				<hr/>
				16.276.649

Agubá S. M. de
 outubro de 1920.

6. a. Colecionante
 Banco para Banco
 16270.849

16. a. Superior d'agua
 Banco para Banco
 1037.260

32. a. Colecionante de cidade
 Banco para Banco
 1250.000

28. a. Ordenado de Banco Municipal
 Banco para Banco
 250.000

21. a. Companhia Industrial Sulfluminense
 Banco para Banco
 100.000

Recibo de Venda do Impedido
 1.018.800

Recibo de Banco de Impedido
 923.700

Recibo de Impedido
 3000

Recibo de Impedido
 2642.700

22. a. Chamusca de Repuedades
 Recibo de cidade
 1351.222

Recibo de cidade
 599.199

Recibo de Impedido
 900

22. a. Industria e Refinacao
 Recibo de cidade
 13.000

33. a. Medial
 Recibo de Impedido
 67.000

34. a. Cima d'agua
 Recibo de cidade
 31500

5. a. Sede de Expositores
 Recibo de cidade
 162.000

6. a. Colecionante
 Recibo de cidade
 96.000

18. a. Governo de Minas
 Recibo de cidade
 419.425

21. a. Companhia Industrial Fluminense
 Recibo de Impedido
 133.400

Recibo de Impedido
 1229.900

Recibo de Impedido
 1630.000

Recibo de Impedido
 5694.160

Recibo de Impedido
 539.900

Recibo de Impedido
 3000.000

Recibo de Impedido
 531.100

Recibo de Impedido
 1225.400

Recibo de Impedido
 8806/189

1920

Trajuba 31 de Outubro de 1920.

	Transporte	12 748 460	2 806 189
	De Rede de Esgotos	335 000	
	De Calçamento	401 400	
	De Reforço d'água	1 287 260	
	De Calçamento da Cidade	250 000	
	De Ordenado Médico Municipal	100 000	15 122 120
10	a Renda do Mattadouro		
	Recebu durante o mes.		1 018 800
39	a arrecadação do Mercado		
	Recebu durante o mes.		923 700
12	a Mirhamentos		
	Recebu durante o mes.		2 000
18	a Governo de Minas		
	Recebu do Collector		2 642 700
31	a Eventual		
	Recebu do Piranguini Sel.	47 500	
	Recebu do Piranguini out.	70 000	
	Recebu da cidade	2 635 000	281 000
			22 897 509

Trajuba 30 de Novembro de 1920.

18	Governo de Minas c/a.		
	Recebu de Trans de propried.	2 328 479	
	Recebu de Judicial	25 500	
	Recebu de Pena d'água	126 000	
	Recebu de Vehiculo	15 000	
	Recebu de Rede de Esgotos	86 000	
	Recebu de calçamento	29 250	2 608 229
23	Despesas de Arrecadação		
	Com ao collector 3%		78 246
24	Obras Publicas da cidade		
	Pago pelo Banco	3 276 100	
	Pago pela Eventual	3 131 000	3 589 200
6	Calçamento da Cidade		
	Pago pelo Banco		1 103 000
31	Ordenado Fiscal Piranguessi		
	Pago pelo Banco	41 600	
	Pago pela Eventual	20 800	62 400
25	Limpeza Publica		
	Pago pelo Banco		306 000

7 747 075

Região de 30 de Novembro de 1920

7747,075

Outras Publicações

161,200

Receita p/ta. de

39,200

Reconstituição Corte Metálica

133,470

333,800

Estudo sobre a Cultura

1000,000

Rede de Cargos

4648,000

Recurso d'Água

519,000

Escola de Contadores

330,000

Ordemado Médico Municipal

1630,000

Ordemado Fiscal da Cidade

1000,000

Receita p/ta. de

57,000

100,000

Outras Publicações da Prefeitura

1220,000

Compreensão da Prefeitura

3000

Receita de venda de

227,500

Receita de renda de

107,000

Receita de arrecadação

960,500

Receita de

175,000

Receita de

5000

Receita de

134,000

Receita de

6,529,983

51,402,888

32 a. Oramento de

Receita da cidade

1,236,479

Receita da cidade

192,000

33 a. Medial

Receita de

900,000

Receita de

232,847,9

25500

2353979

Receita

Moço

Tijubá 5 de Novembro de 1920

	Transporte.		2 353 979
34	a	Pena d'Água	
		Recibos da cidade	125 000
35	a	Veículo	
		Recibos da cidade	15 000
5	a	Rede de Esgotos.	
		Recibos da cidade	85 000
6	a	Calçamento.	
		Recibos da cidade	29 250
18	a	Governo de Minas	
		Com. 3% ao collectôr	78 246
21	a	Compia Industrial Sul Mineira	
		De Obras Publicas	3 276 100
		De Calçamento da cidade	1 103 000
		De Ordenado Fiscal Piranguera	41 500
		De Limpeza Publica	306 000
		De Obras Publicas Piranguera	294 500
		De Recorri: Porto Metalica	1 000 000
		De Subsidio Agente Executivo	4 648 000
		De Rede de Esgotos	519 000
		De Reforço d'água	330 000
		De Folha de Empregados	1 630 000
		De Ordenado Médico Municipal	100 000
		De Ordenado Fiscal da Sociedade	57 000
		De Iluminação Publica	1 223 000
			14 528 500
58	a	Rede de Esgotos	
		Recibos de 1.ª materia	227 600
40	a	Renda do Matadouro.	
		Recibos durante o mes	1 107 000
39	a	Arrecadação do Mercado.	
		Recibos durante o mes	960 300
41	a	Quartos do Mercado e Ba.	
		Recibos de dois meses, Out. e Nov.	175 000
42	a	Alinhamentos	
		Recibos durante o mes	6 000
38	a	Overtual.	
		Recibos da cidade	447 500
		Recibos da Sociedade	46 000
		Recibos do Piranguera	60 000
			553 500
18	a	Governo de Minas	
		Recibos do Collectôr	2 529 980
			2 277 158

18 Governo de Minas Geraes
31 de Setembro de 1900

18	Recbu de Chamam de Resguard	1188334	58000	1188334
	Recbu de Ardi e Sepina	58000		
	Recbu de Ardi	89000		
	Recbu de Vera d'agua	58000		
	Recbu de Tabule	50000		
23	Despesas de arrecadaçao	1891334	50000	1891334
	Form de exp. ao collectr			
21	Comptencia individual civil e criminal	56740		56740
	Justas veridas			
17	Comptencia individual civil e criminal	79100		79100
	Justas veridas			
58	Mede de gogito	52900		52900
	Justas veridas			
	Citas feitas de Kiam e Kery	2507200		
	Citas feitas de Kiam e Kery	1800000		
24	Obras publicas da Cidade	408000	408000	408000
	Recbu pto. Banco	514000		
	Recbu pto. Ser.	588000		
25	Parquiza publica	514000	588000	588000
	Recbu pto. Banco			
	Recbu pto. Banco			
49	Parquiza publica da Cidade	378500		378500
	Recbu pto. Banco			
	Recbu pto. Banco			
6	Salicamento	195000		195000
	Recbu pto. Banco			
57	Recuperaçao de terras	30500		30500
	Recbu pto. Banco			
60	Exercicio de formaturas	3416000		3416000
	Recbu pto. Banco			
26	Obras publicas da Cidade	185000		185000
	Recbu pto. Banco			
28	Parquiza publica	160000		160000
	Recbu pto. Banco			
31	Parquiza publica	130000		130000
	Recbu pto. Banco			
30	Obras publicas de Banguari	20500		20500
	Recbu pto. Banco			
43	Parquiza publica	107000	42500	149500
	Recbu pto. Banco			
	Recbu pto. Banco	133500		
	Recbu pto. Banco	292900		
27	Obras de Banguari	153000	50000	203000
	Recbu pto. Banco			
	Recbu pto. Banco	18000		
	Recbu pto. Banco	32000		
	Recbu pto. Banco	50000		
	Recbu pto. Banco	153000		
	Recbu pto. Banco	153000		

Moço

		31 Dezembro de 1922	
	Transporte		18 204 024
45	Conservação Agua Pirangussu		
	Pago pelo Banco	50 000	50 000
46	Conservação Estrada Pirangussu		
	Pago pelo Banco	250 000	250 000
55	Juros + Amortização		
	Quota de juros nota de Janeiro 1922	15 909 728	
	Diff. cambio no 1º e 2º Semestre de 1919	0 000 000	
29	a Companhia Industrial Sul Mineira	5 252 230	2 116 1958
	Iluminação Publica		
	Consumo Luzcorr. mes	1 220 000	
	Facs de Matérias	7 500	1 230 500
16	Reforço d'Agua.		
	Energia ao filtro		250 000
21	Companhia Industrial Sul Min ^a c/m.		
	Recibos de Renda de Mattad.	922 000	
	Recibos de Arcad. do Mercado	879 200	
	Recibos de Quartos do Mercado e Bar	000 000	
	Recibos de Inuás da Provid.	5 000 000	6 801 000
18	Governo de Minas c/a.		
	Diff ^o cambio no 1º e 2º Semestre 1919		3 294 904
17	Compi ^a Ind. Sul Mineira c/R. E.		
	Recibos de Venda de Mat.		400 000
			<u>51 642 686</u>
32 a	Transmissão de Propriedades		
	Recibos da cidade	1 272 934	
	Recibos da Solidade	124 500	
	Recibos do Pirangussu	281 900	1 683 334
22 a	Industria e Profissão		
	Recibos da cidade		53 000
33 a	Predial		
	Recibos da cidade	84 000	
	Recibos da Solidade	5 000	89 000
34 a	Pena d'agua		
	Recibos da cidade		36 000
35 a	Vehiculo		
	Recibos da cidade		30 000
19 a	Governo de Minas c/2		
	Porcentagem ao collector	56 740	56 740
55 a	Juros + Amortização		
	Quota de Juros de Janeiro	15 909 728	15 966 468
	De Cia Ind. Sul Mineira c/Ponte	79 100	
	Idem c/R. E. c/a.	52 900	
	De Gov. de Minas c/a.	3 294 904	3 426 904
			<u>21 284 706</u>

Diagnóstico 31 de Outubro de 1920

3 a. Vermes + Vermes. 21284706

2 a. Moluscos + Vermes. 2557200

1 a. Vermes + Invertebrados + Moluscos + Vermes c/m. 1500000

514053

376500

195000

30500

135000

308000

160000

100000

20800

240400

18000

1680000

30000

250000

5252230

1830500

250000

15386980

400000

3416000

333770

22800

42500

296500

923000

879300

5000000

51642686

196

12000

12. Bilhões a Receber
55 a. Juros + Amortizações
que se misturam de class

18. Governo de Minas c/a
23 a. Juros de Amortizações
de Amortizações encontradas

37 a. Amortizações de Amortizações
Amortizações de Amortizações
Amortizações de Amortizações

40 a. Renda do Estabelecimento
Amortizações de Amortizações
Amortizações de Amortizações

38 a. Geral
Amortizações de Amortizações
Amortizações de Amortizações

21 a. Geral
Amortizações de Amortizações
Amortizações de Amortizações

58 a. Renda de Amortizações
Amortizações de Amortizações
Amortizações de Amortizações

Amortizações de Amortizações
Amortizações de Amortizações
Amortizações de Amortizações

Amortizações de Amortizações
Amortizações de Amortizações
Amortizações de Amortizações

Amortizações de Amortizações
Amortizações de Amortizações
Amortizações de Amortizações

Amortizações de Amortizações
Amortizações de Amortizações
Amortizações de Amortizações

~~Mozambique~~

200	Junção de Minas	Amortização de juros de juros	4.500.000
555	Junção de Amortização	Juros de juros de juros	2.500.000
221	Junção de Amortização	Juros de juros de juros	2.211.255,30
557	Junção de Amortização	Juros de juros de juros	7.914.000
561	Junção de Amortização	Juros de juros de juros	11.600.000
177-558	Junção de Amortização	Juros de juros de juros	5.541.150
185	Distrito de Salto	Juros de juros de juros	4.561.000
226	Distrito de Salto	Juros de juros de juros	5.000.000
473	Distrito de Salto	Juros de juros de juros	7.780.000
479	Distrito de Salto	Juros de juros de juros	5.970.000
119	Distrito de Piranguçu	Juros de juros de juros	4.070.000
330	Distrito de Piranguçu	Juros de juros de juros	2.490.000
331	Distrito de Piranguçu	Juros de juros de juros	2.000.000
465	Distrito de Piranguçu	Juros de juros de juros	2.000.000
550	Distrito de Piranguçu	Juros de juros de juros	2.000.000

4.714.310,00

Boa

Folha 31 de Dezembro de 1922		
	Transporte	6.178.376
19	a Distrito de Piranguçu matado das vacas mortas e das partes e cabeças em julho de 1922 por do Estado F.F. para despesas de catação	2.220.665
20	a Despesas de Inveçtações para este estado	2.104.671
21	a Obras Publicas para este estado	50.422.670
22	a Empresa Publica esta e saldo desta conta	4.227.500
23	a Folha de Empregados esta e saldo desta conta	19.560.000
24	a Ordenado Medico Municipal esta e saldo desta conta	1.300.000
25	a Iluminação Publica esta e saldo desta conta	14.615.700
26	a Restituições esta e saldo desta conta	63.000
27	a Conservação Estrada Piranguçu esta e saldo desta conta	1.000.000
28	a Instrucção Publica da Cidade esta e saldo desta conta	450.000
29	a Imprensa e Publicações esta e saldo desta conta	1.300.800
30	a Policiamento da Cidade esta e saldo desta conta	500.000
31	a Auxilio Corporação Marçal de Toledo esta e saldo desta conta	200.000
32	a Juros e Amortização esta e saldo desta conta	60.383.172
33	a Subsidio Agente Executivo esta e saldo desta conta	4.661.000
34	a Extinção de Formigueiros esta e saldo desta conta	135.000
Exercicios Antos		
35	a arrecadação Geral Creditado nesta conta pelo excesso de despesas	18.206.612

Moço

Itajubá, 31 de Dezembro de 1920

Balanco Geral do Activo e Passivo
do Comune Municipal de Itajubá, em
31 de Dezembro de 1920

Activo

Salomonte de Cidades	55.052.705	
Instrumentos do Poder Municipal	1.500.000	
Móveis, Utensílios e Similares	4.347.200	
Património Municipal	271.434.662	
Apropriações Públicas	44.150.400	
Divida da Previdência	30.000.000	
Distrito do Abastecimento	1.244.778	
Fundo de Agua	112.700.700	
Comp. Ind. do Munic. P.R. Seg.	2.257.600	
Governo de Minas G. com. ad.	1.284.574	
Ponte Propylaeica	576.000	
Fede de Rentes G. nat.	112.557.023	
Comp. Ind. do Munic. P.R. Ponte	1.622.200	629.142.264

Passivo

A. Excessos e Comp.	1.500.000	
Rente e Comp.	2.422.400	
Fundo de Reserva Praga	680.500	
Exercícios Antigos	23.747.615	
Distrito do Piranguçu	5.137.147	
Governo de Minas Temp.	455.000.000	
Comp. Ind. Sub. Munic. Im.	129.049.800	
Reconstituição Ponte Metulica	1.622.200	629.142.264

Itajubá 1^o de Janeiro de 1921
8 Exercícios Antigos
19 a Distrito do Piranguçu

Divulsa a Luz Electrica em 1920

e que foi debitado ao districto.

700 000

Despendido com instrucção publica

e que foi debitado ao districto.

200 000

900 000

Itajubá 31 de Janeiro de 1921

18 Governo de Minas G. a.

Recebu de Errom de propri.	648 013
Recebu de Ind e Profissão	3095 000
Recebu de Credial	65 000
Recebu de Pena d'agua	5084 000
Recebu de Vehiculo	15 000
	9907 013

Moço

Itajubá 31 de Janeiro de 1921

	Transporte		6732013
22	a	Industria e Profissão	
		Recebu da cidade	1709000
		Recebu da Solidade	1188000
		Recebu do Pirangumí	191000
			<u>3095000</u>
33	a	Imodial	
		Recebu da cidade	33000
		Recebu da Solidade	25000
		Recebu do Pirangumí	7000
			<u>65000</u>
35	a	Veículo	
		Recebu da cidade	15000
36	a	Engenho	
		Recebu da cidade	75000
37	a	Tenda de Leite	
		Recebu da cidade	25000
5	a	Pede de Exgotts	
		Recebu da cidade	3324000
6	a	Calçamento	
		Recebu da cidade	22700
18	a	Governo de Minas	
		Com. 3% ao collectôr	400611
21	a	Compi ^a Industrial Sul Mineira c/m	
		De obras Publicas	5284100
		De Encucios Fondos	795000
		De Limpyza Publica	350900
		De Pede de Exgotts	246900
		De Calçamento	971000
		De Folha de Empregados	1810000
		De Ordenado Medico Municipal	100000
		De Ordenado Fiscal Pirangumí	20800
		De Obras Publicas do Pirangumí	152300
			<u>9731000</u>
31	a	Compi ^a Ind Sul Mineira c/ Ponte	
		De Aconet. Ponte Metalica	1523700
38	a	Eventual	
		Recebu da cidade	451000
		Recebu do Pirangumí	87500
			<u>538500</u>
40	a	Tenda do Matta Louro	
		Recebido durante o mez	1231100
39	a	Arrecadação do Mercado	
		Recebido durante o mez	1249200
41	a	Quartos do Mercado e Bar	
		Recebido de aluguel	87500
42	a	Alinhamentos	
		Recebu do Fiscal	4000
			<u>28119324</u>

Morgan

Magalhães 31 de Janeiro de 1921

18 a Governo de Minas

38 a Sede de Exgosto

19 a Conselho do Financiam

Magalhães 28 de Fevereiro de 1921

Governo de Minas

Magalhães 28 de Fevereiro de 1921

Governo de Minas

Magalhães 28 de Fevereiro de 1921

Governo de Minas

Magalhães 28 de Fevereiro de 1921

Governo de Minas

Magalhães 28 de Fevereiro de 1921

Governo de Minas

Magalhães 28 de Fevereiro de 1921

Governo de Minas

Magalhães 28 de Fevereiro de 1921

Governo de Minas

Magalhães 28 de Fevereiro de 1921

Governo de Minas

Magalhães 28 de Fevereiro de 1921

Governo de Minas

Magalhães 28 de Fevereiro de 1921

Governo de Minas

Magalhães 28 de Fevereiro de 1921

Governo de Minas

Magalhães 28 de Fevereiro de 1921

Governo de Minas

28 119 224

1834394

300 000

90 253 918

900 000

81 53 918

Magalhães 28 de Fevereiro de 1921

Governo de Minas

Magalhães 28 de Fevereiro de 1921

Governo de Minas

Magalhães 28 de Fevereiro de 1921

Governo de Minas

Magalhães 28 de Fevereiro de 1921

Governo de Minas

Magalhães 28 de Fevereiro de 1921

Governo de Minas

Magalhães 28 de Fevereiro de 1921

Governo de Minas

Magalhães 28 de Fevereiro de 1921

Governo de Minas

Magalhães 28 de Fevereiro de 1921

Governo de Minas

Magalhães 28 de Fevereiro de 1921

Governo de Minas

Magalhães 28 de Fevereiro de 1921

Governo de Minas

100 000

421 700

24 000

680 500

400 600

320 400

428 650

213 500

400 000

850 000

120 000

850 000

1227 100

845 4200

1227 100

209 105

6970 199

15 600

1164 000

134 000

112 000

2358 000

661 000

1435 200

1100 299

Magalhães 28 de Fevereiro de 1921

Governo de Minas

Magalhães 28 de Fevereiro de 1921

Governo de Minas

Magalhães 28 de Fevereiro de 1921

Governo de Minas

Magalhães 28 de Fevereiro de 1921

Governo de Minas

Magalhães 28 de Fevereiro de 1921

Governo de Minas

Magalhães 28 de Fevereiro de 1921

Governo de Minas

Magalhães 28 de Fevereiro de 1921

Governo de Minas

Magalhães 28 de Fevereiro de 1921

Governo de Minas

Magalhães 28 de Fevereiro de 1921

Governo de Minas

Magalhães 28 de Fevereiro de 1921

Governo de Minas

Magalhães 28 de Fevereiro de 1921

Governo de Minas

Magalhães 28 de Fevereiro de 1921

Progr.

Itajubá 7 28 de Fevereiro de 1921

	Transporte:		16 312,404
27	Folha de Empregados		
	Pago pelo Banco		1.810,000
30	Obras Publicas de Piranguini		
	Pago pelo Banco	93 000	
	Comissao Luz Janeiro	133 400	
	Idem Luz Itajubá	133 400	
	Pago pela Court.	<u>30 000</u>	389 800
13	Ordenado Fiscal da Soledade		46 000
	Pago pela Eventual		
21	Comp. Industrial Sul Mineira c/m.		
	Recebu de Irrecadação de Merc.	998 500	
	Recebu de Venda de Mat.	898 200	
	Recebu de Quilos de Mercado e Bar	67 500	
	Recebu de Minhamentos	13 500	
	Recebu de Eventual	9 100	
	Recebu de Juros & Amort.	<u>5 545 300</u>	7 532 100
17	Comp. Industrial Sul Mineira c/r Ex.		440 000
	Recebu de Venda de Materiaes		
55	Juros & Amortizações.		15 952 450.
	Quota para o 1º Semestre		
31	Ordenado Fiscal Piranguini.		20 800
	Pago pelo Banco		<u>42 503 554</u>
<hr/>			
32	a) Transmissão de Propriedades.		
	Recebu da cidade	473 454	
	Recebu da Soledade	367 500	
	Recebu do Piranguini	<u>259 445</u>	1 100 399
22	a) Industria e Profissão		
	Recebu da cidade	1227 200	
	Recebu do Piranguini	<u>198 000</u>	1425 200
33	a) Predial		
	Recebu da cidade		661 000
34	a) Pemma d' Agua.		
	Recebu da cidade		2 358 000
35	a) Vehiculos		
	Recebu da cidade	97 000	
	Recebu da Soledade	<u>15 000</u>	112 000
36	a) Ergentios		
	Recebu da cidade	38 000	
	Recebu da Soledade	38 000	
	Recebu do Piranguini	<u>58 000</u>	134 000
			<u>5 790 599</u>

Lajuba 28 de Fevereiro de 1921

5 a	Rede de Exposto e/a	5790,599
6 a	Balcamente	1164,000
6 a	Govto de Minas	15,600
31 a	Industria de Manteigas e/a	209,105
	Quota de juros de 1° semestre	15952,450
	Formas de 2° semestre	161615,55
	De Alumnatura Publica	3487,200
	De Aferice e Agua	918,000
	De Rede de Exposto	218,500
	De Obras Publicas da cidade	400,6100
	De Jorge de Guerra Braga	680,500
	De Salubridade	24,000
	De Armazem Publica	421,400
	De Ordernada Medica Municipal	100,000
	De Escola de Empregados	1810,000
	De Obras Publicas de Camargua	359,800
	De Ordernada Fiscal Municipal	20,800
		11008,300
38 a	Vertical	329,500
	Recebu da cidade	46,000
	Recebu da gredade	30,000
	Recebu de Camargua	405,500
39 a	Arrecadação de Mercado	998,500
	Recebu durante o ano	
40 a	Perda de Mattadoure	898,200
	Recebu durante o ano	
41 a	Quartos de Mercado e Obra	67,500
	Recebu de Miguai	
42 a	Utilidades	13,500
	Recebu durante o ano	
55 a	Juros e Amortizacao	537,500
	Valor recebido do governo de Minas	
	por autorizacao do conselho da cidade	
	por applicacao de credito no exercicio	
58 a	Rede de Exposto e/a	42503,587
	Recebu p v. estat	440,000

Minas

Moço

Majuba 31 de Março de 1921

63	Governo de Minas c/a		
	Recebu de Transm. de Propried.	3453600	
	Recebu de Industria e Profissão	24035400	
	Recebu de Predial	6214100	
	Recebu de Taxa d'agua	306000	
	Recebu de Vehiculo	1386000	
	Recebu de Engenharia	803000	
	Recebu de Venda de Leite	225000	
	Recebu de Pedes Exgotta	168000	
	Recebu de Calçamento	348900	3694000
23	Despesas de Arrecadação		
	Commissão de 3% ao collectôr		1.108.200
43	Ordenado Fiscal da Soledade		54000
6	Calçamento da Cidade		
	Pago pelo Banco		595000
24	Obras Publicas da Cidade		
	Pago pelo Banco	5535700	
	Paga pela Eventual	234500	5770200
25	Limpeza Publica		
	Pago pelo Banco		429200
58	Rede de Exgotta		
	Pago pelo Banco		239000
44	Restituição		
	Pago pelo Banco		45000
16	Reforço d'Agua		
	Pago pelo Banco		480000
64	Oleição e Qualificação		
	Pago pelo Banco		200000
28	Ordenado Medico Municipal		
	Pago pelo Banco		100000
27	Folha de Empregados		
	Pago pelo Banco		1810000
47	Instrução Publica da Cidade		
	Pago pelo Banco		150000
8	Exercícios Fines		
	Pago pelo Banco		150000
29	Iluminação Publica		
	Fact. mat. elect.		35000
3	Hime & Cia		
	Pago pelo Banco		2423400
30	Obras Publicas Prangussu		
	Pago pela Eventual		22500
			50.551.500

Moço

Itajuba 31 de Marco de 1921

	Transporte	6 184.700	38 048.200
	De Limpeza Publica	429.200	
	De Rede de Esgoto	239.000	
	De Instituição	45.000	
	De Reforço d'Agua	480.000	
	De Educação e Qualificação	300.000	
	De Ordenado Medico Municipal	100.000	
	De Folha de Empregados	1 810.000	
	De Sul Publica da Cidade	150.000	
	De Encucios Fundos	150.000	
	De Ill. Publica, fact. materiais	35.000	
	De Obras Publicas Piranguissú	<u>2000.000</u>	9 822.900
17 a	Comp ^{ia} Ind Sul Mineira s/a		
	De Hime & Cia		2.422.400
38 a	Oventual		
	Recebu da Cidade	234.500	
41 a	Quartos do Mercado	<u>22.500</u>	257.000
	Recebu de alugueis		67.500
39 a	Arrecadação do Mercado		858.700
40 a	Penda do Mattadouro		
	Recebu durante o rez.		934.000
63 a	Governo de Minas s/a		
	Recebu do collector		3761.746
58 a	Rede de Esgoto s/m		
	Recebu de U. materiais		<u>1.138.800</u>
			<u>57.312.246</u>

Itajuba 30 de Abril de 1921

63

Governo de Minas s/a

	Recebu de Transmissão de Prop	2.702.742	
	Recebu de Industria e Profissao	7.887.200	
	Recebu de Predial	6.588.900	
	Recebu de Taxa d'agua	162.000	
	Recebu de Vehiculo	974.000	
	Recebu de Engenho	385.500	
	Recebu de Venda de Leite	225.000	
	Recebu de Rede de Esgoto	48.000	
	Recebu de Calçamento	<u>548.050</u>	19.521.392
23	Despezas de Arrecadação		
	Commissão de 3% ao collector		585.641
31	Ordenado Fiscal Piranguissú		
	Pago pelo Banco		<u>41.600</u>
			20.148.633

Styckas 30 de April de 1921

Oras publicas Viranguani

20148633

Oras publicas Viranguani

284600

Oras publicas Viranguani

250000

Oras publicas Viranguani

50000

Oras publicas Viranguani

111600

Oras publicas Viranguani

140400

Oras publicas Viranguani

585800

Oras publicas Viranguani

14179580

Oras publicas Viranguani

14326580

Oras publicas Viranguani

147000

Oras publicas Viranguani

14326580

Oras publicas Viranguani

147000

Oras publicas Viranguani

14326580

Oras publicas Viranguani

147000

Oras publicas Viranguani

14326580

Oras publicas Viranguani

147000

Oras publicas Viranguani

14326580

Morgan

~~Página~~

Tajuba' 30 de Abril de 1921.

	Transporte		48.121.493
21	Companhia Industrial Sul Mineira c/m.		
	Recebu de Venda do Mattadouro	978.000	
	Recebu de Arrecadação do Mercado	911.500	
	Recebu de Quartos do Mercado	67.500	
	Recebu de Alugamentos	3.000	
	Recebu do G. de Minas	<u>35.831.800</u>	37.791.800
17	Compi ^{ia} Industrial Sul Mineira c/R & C.		
	Recebu de Venda de Materiais		<u>105.000</u>
			<u>86.018.293</u>
32	a Transmissão de Propriedades		
	Recebu da cidade	1.559.742	
	Recebu da Soledade	334.500	
	Recebu do Piranguini	<u>808.500</u>	2.702.742
22	a Industria e Profissão		
	Recebu da cidade	5.114.000	
	Recebu da Soledade	198.000	
	Recebu do Piranguini	<u>2.575.200</u>	7.887.200
33	a Predial		
	Recebu da cidade	6.418.700	
	Recebu da Soledade	70.000	
	Recebu do Piranguini	<u>100.200</u>	6.588.900
34	a Tona d'Agua		
	Recebu da cidade		162.000
35	a Vehiculos		
	Recebu da cidade	845.000	
	Recebu do Piranguini	<u>129.000</u>	974.000
36	a Engeirhos		
	Recebu da cidade	190.000	
	Recebu do Piranguini	<u>195.500</u>	385.500
37	a Venda de Leite		
	Recebu da cidade		225.000
5	a Rede de Corgotto		
	Recebu da cidade		48.000
6	a Calçamento da Cidade		
	Recebu da cidade		548.000
63	a Governo de Minas o/a.		
	Com. 3% ao collecto		585.641
21	a Compi ^{ia} Ind' Sul Mineira c/m.		
	De Ordenado Fiscal Pirang.	415.000	
	De Obras Publicas Pirang.	242.100	
	De Conservação Estrada Pirang.	250.000	
	De Conservação Agua Pirang.	<u>50.000</u>	
		597.100	20.107.033

Quyba 30 de Abril de 1921

Procurador 20:107 033

583700	20:107 033
416 000	
111500	
140400	
583800	
14179580	
500 000	
155280	
210 000	
303 200	
5000000	
4000	
44000	
1235400	
1500000	
26288960	

17 a Empreza das Mineras e R.F.

ho a Venda do Estalladoure

39 a Mercadaria de Mercade

41 a Quartei do Mercade

42 a Alinhamentos

60 a Govern de Mineras

58 a Sede de Legote e m

38 a Veerluat

147000
56000
42500
243500
86018293

Quyba 31 de Maio de 1921

3532500

974000

530000

72000

301000

83500

62000

5562000

5562000

Moço

	Majuba 31 de Maio de 1921		5562.000
	Transporte		
23	Despesas de arrecadação		166.160
	Comissão de 3% ao collector		
58	Rede de Esgoto c/m.		2642.200
	Pelas facturas de Roma & Cia		
27	Folha de Empregados		3620.000
	Pago pelo Banco		
28	Ordenado Médico Municipal		200.000
	Pago pelo Banco		
24	Obras Publicas da Cidade		
	Pago pelo Banco	7003.250	
	Pago pela eventual	275.500	7278.750
29	Iluminação Publica		
	Consumo luz	1256.300	
	Fact. mat. elect.	173.000	14293.00
17	Instrução Publica Cidade		100.000
	Pago p pelo Banco		
18	Rede de Esgoto c/m.		219.000
	Pago pelo Banco		
25	Limpeza Publica		454.000
	Pago pelo Banco		
8	Exercícios Lindos		100.000
	Pago pelo Banco		
16	Reforço d'Agua		970.000
	Pago pelo Banco		
26	Obras Publicas da Soledade		659.100
	Pago pelo Banco		
52	Policiamento da cidade		250.000
	Pago pelo Banco		
30	Obras Publicas Piranguessu		
	Pago pelo Banco	250.000	
	Consumo luz	133.400	
	Pago pela eventual	55.000	438.400
31	Ordenado Fiscal Piranguessu		20.800
	Pago pelo Banco		
21	Comp ^{ta} Industrial Sul & Mineira c/m.		
	Recibos de Quida do Mattadouro	1446.500	
	Recibos de Arrecadação do Mercado	1200.800	
	Recibos do Governo de Minas	18.935.750	
	Recibos de Quartos do Mercado	67.500	
	Recibos de Alugamentos	29.000	21679.550
17	Comp ^{ta} Ind Sul Mineira c/R.leg.		
	Recibos de V. mat.	70.000	
			45.859.960

Orçãõ de Maio de 1921

32. a. Orçãõ de Receitas de Repredatais

Receita da cidade	2915.250
Receita da cidade	4117.50
Receita de Orçãõ	2015.00
Total	3532.500

22. a. Orçãõ de Receitas e Despesas

Receita da cidade	390.000
Receita da cidade	186.000
Receita de Orçãõ	198.000
Total	974.000

33. a. Orçãõ de Receitas

Receita da cidade	770.000
Receita da cidade	54.000
Receita de Orçãõ	5.000
Total	530.000

34. a. Orçãõ de Receitas de Agua

Receita da cidade	72.000
-------------------	--------

36. a. Orçãõ de Receitas

Receita da cidade	308.000
-------------------	---------

6. a. Orçãõ de Receitas

Receita da cidade	76.000
Receita de Orçãõ	75.000
Total	151.000

63. a. Orçãõ de Receitas de Obras c/a

Receita da cidade	62.000
-------------------	--------

3. a. Orçãõ de Receitas e Despesas

Receita da cidade	1068.000
Receita da cidade	302.400
Receita de Orçãõ	1271.800
Total	2642.200

21. a. Orçãõ de Receitas de Orçãõ Municipal

Receita de Orçãõ Municipal	3620.000
Receita de Orçãõ Municipal	200.000
Receita de Orçãõ Municipal	1003250
Receita de Orçãõ Municipal	1429.300
Receita de Orçãõ Municipal	100.000
Receita de Orçãõ Municipal	100.000
Receita de Orçãõ Municipal	219.000
Receita de Orçãõ Municipal	454.000
Receita de Orçãõ Municipal	100.000
Receita de Orçãõ Municipal	970.000
Receita de Orçãõ Municipal	659.100
Receita de Orçãõ Municipal	250.000
Receita de Orçãõ Municipal	383.400
Receita de Orçãõ Municipal	20.800
Total	15.408.950

37. a. Orçãõ de Receitas de Orçãõ Municipal

Receita de Orçãõ Municipal	23849920
Receita de Orçãõ Municipal	90000

Progr

Mozaga

Itajubá 31 de Maio de 1921

	Transporte	23.849,910	
40	a Menda do Mattadouro	14.465,00	
	Recebido durante o mes		
39	a Arrecadação do Mercado	1200,800	
	Recebido durante o mes		
63	a Governo de Minas c/a	18.935,750	
	Recebido do Collector		
41	a Quartos do Mercado	67,500	
	Recebido de Aluguel		
42	a Alinhamentos	29,000	
	Recebido durante o mes		
38	a Eventual	275,500	
	Recebido da cidade		
	Recebido do Piranguçu	55,000	330,500
			<u>45.859,960</u>

Itajubá 30 de Junho de 1921

63	Governo de Minas c/a		
	Recebu de Transmissão de Prop.	2.109,600	
	Recebu de Ind. e profissão	537,000	
	Recebu de Credial	167,500	
	Recebu de Pena d' Agua	222,000	
	Recebu de Vehiculo	272,000	
	Recebu de Engenho	40,000	
	Recebu de Rede de Exgottos	108,000	
	Recebu de Calçamento	18,650	3.540,750
23	Despesas de Arrecadação		
	Commissão de 3% ao collector		106,222
3	Heime + Companhia		
	Pago a seu Viajante		992,000
6	Calçamento		
	Pago pelo Banco		586,000
24	Obras Publicas da Cidade		
	Pago pelo Banco	4.539,450	
	Pago pela Eventual	250,200	4.789,650
25	Limpeza Publica		
	Pago pelo Banco		576,500
58	Rede de Exgottos		
	Pago pelo Banco	256,000	
	Remetido A. Caldas + Cia	6.000,000	
	Commissão	6,000	6.262,000
16	Reforos d' Agua		
	Pago pelo Banco	2.071,200	
	Energia ao filtro (dois mays)	500,000	2.571,200
			<u>19.422,322</u>

8^a Loja E 31 de Junho de 1921

98 Ordenação de Medico Municipal 19422.322

27 Facha de Empregados 102.000

47 1^a Restituição 1910.000

31 1^a Ordenação de Fiscal de Arquivo 15.000

46 1^a Ordenação de Fiscal de Arquivo 18.300

45 1^a Conservação de Agua Arquivada 252.000

30 1^a Obras Publicas Arquivadas 50.000

29 1^a Obras Publicas Arquivadas 133.400

55 1^a Obras Publicas Arquivadas 125.830

26 1^a Obras Publicas Arquivadas 12.000

43 1^a Ordenação Fiscal da Prefeitura 2.000

21 1^a 1^a Industrial da Alfama e/ou 40.000

116.800 1^a Industrial da Alfama e/ou

938.100 1^a Industrial da Alfama e/ou

87.500 1^a Industrial da Alfama e/ou

13.000 1^a Industrial da Alfama e/ou

38.372.712 1^a Industrial da Alfama e/ou

32. a Transmissão de Propriedades

657.000 1^a Transmissão de Propriedades

252.600 1^a Transmissão de Propriedades

2109.500 1^a Transmissão de Propriedades

157.000 1^a Transmissão de Propriedades

167.500 1^a Transmissão de Propriedades

Boago

	Trayubi 30 de Junho de 1921		2814.100
34	a Transporte		
	a Pena d'Agua		288.000
35	a Vehiculo		
	Recibus da cidade	257.000	
	Recibus do Piranguessu	<u>15.000</u>	272.000
36	a Engenhos		
	Recibus da Soledade	20.000	
	Recibus do Piranguessu	<u>20.000</u>	40.000
5	a Rede de Exgotto		
	Recibus da cidade		108.000
6	a Calçamento		
	Recibus da cidade		18.650
65	a Governo de Minas		
	Commissão 3% do Collectôr	106.222	
	Recibido do Collectôr	<u>5395.200</u>	55014.22
17	a Cia Industrial Sul Min ^a c/ R. Exgto		
	Reuettido pago ao s/Viajante Xermit ^o & C ^o		990.000
66	a Cia Industrial Sul Mineira c/ Mov.		
	De Calçamento	586.000	
	De Obras Publicas da cidade	<u>4539.450</u>	
	De Limpresa Publica	576.500	
	De Rede de Exgotto	6262.000	
	De Reforço d'Agua	2571.200	
	De Ordenado Medico Municipal	100.000	
	De Folha de Empregados	1810.000	
	De Restituição	15.000	
	De Ordenado Fiscal Piranguessu	10.000	
	De Conservação Est. Piranguessu	250.000	
	De Conservação Agua Piranguessu	50.000	
	De Obras Publicas Piranguessu	133.400	
	De Illuminacão Publica	2563.600	
	De Juros + Auortiracões	<u>6354.220</u>	25821.670
38	a Eventual		
	Recibido da cidade	250.200	
	Recibido da Soledade	42.000	
	Recibido do Piranguessu	<u>42.500</u>	334.700
40	a Renda do Matta Dourado		
	Recibido durante o mes		1164.600
39	a Arrecadacão do Mercado		
	Recibido durante o mes		938.100
40	a Quartos do Mercado		
	Recibido de aluguel		67.500
42	a Alinhamentos		
	Recibido durante o mes		16.000
			<u>39372.742</u>

Alcázar 31 de julho de 1921

63	Governo de Minas e/a	Recebu de Oramento de Orçud. 2.520.150	59.600
		Recebu de Industria e Refinao	268.000
		Recebu de Credial	6.768.000
		Recebu de Urens d'agua	145.000
		Recebu de Fbricas	20.000
		Recebu de Banguinhos	3.696.000
		Recebu de Sede de Caxote	10.500
23	Despesas de arrecadao	Recebu de Caxote	14.097.250
		Recebu de 5% ao collector	
44	Realizao		132.917
45	Ordernado Fiscal da Cidade	Recebu pelo Banco	112.000
58	Sede de Caxote	Recebu pelo Banco	60.000
27	Offas Publicas da Cidade	Recebu pelo Banco	161.500
		Recebu pelo Banco	6.500.700
		Recebu pelo Banco	338.000
25	Imprensa Publica		6.839.700
49	Instuicao Publica de Educade	Recebu pelo Banco	571.000
47	Instuicao Publica Cidade	Recebu pelo Banco	210.000
6	Faciamento	Recebu pelo Banco	150.000
58	Sede de Caxote	Recebu pelo Banco	2.009.700
11	Referio d'agua	Recebu pelo Banco	1.462.900
57	Quilio e Berrarias	Recebu pelo Banco	125.000
30	Offas Publicas Aranguaru	Recebu pelo Banco	200.000
66	Companhia Ind. de Mineracao	Recebu de Bentes do Arrado	133.400
		Recebu de Evenual	67.500
		Recebu de 108.800	108.800
		Recebu de Offas de Minas	12.000
		Recebu de Venda de Offas	1.169.200
		Recebu de Offas de Minas	968.900
		Recebu de Offas de Minas	313.600
		Recebu de Offas de Minas	5.157.000
			32.312.367

Alcázar

Piranga

Majuba, 31 de Julho de 1921

	Transporte		32:312.367
17	Companhia Industrial Sul Mineira c/RC		43.900
	Recebu de Venda de Materiais		<u>32:356.267</u>
32	a Transmissão de Propriedades		
	Recebu da Cidade	1:794.750	
	Recebu da Soledade	446.400	
	Recebu do Piranguini	<u>279.000</u>	2:520.150
22	a Industria e Profissão		
	Recebu da cidade	513.600	
	Recebu do Piranguini	<u>156.000</u>	669.600
33	a Predial		
	Recebu da cidade		268.000
34	a Pena d'Agua		
	Recebu da cidade		5.768.000
35	a Vehiculos		
	Recebu da cidade		145.000
36	a Engenhos		
	Recebu da cidade		20.000
5	a Rede de Exgotto		
	Recebu da cidade		3.596.000
6	a Calçamento		
	Recebu da cidade		105.00
63	a Governo de Minas		
	Comissão 3% ao collector	422.917	
	Recebido do Collector	<u>3.434.600</u>	3:857.517
66	a Comp ^{ia} Industrial Sul Mineira		
	De Jutituição	112.000	
	De Ordenado Fiscal da Soled ^e	50.000	
	De Rede de Exgotto	1.624.400	
	De Obras Publicas da cidade	6.500.700	
	De Limpeza Publica	571.000	
	De Instrução Publica cidade	150.000	
	De Calçamento	2:009.700	
	De Rede de Exgotto	0.000.00	
	De Reforço d'agua	125.000	
	De Auxilio Corporação Municipal	200.000	
	De Obras Publicas Piranguini	133.400	
	De Instrução Publica Sol ^e	<u>210.000</u>	11.696.200
41	a Quartos do Mercado		
	Recebido de Aluguel		67.500
38	a Eventual		
	Recebido da Cidade		<u>445.800</u>
			30:164.267

sem effeito

Quilaba 31 de Julho de 1921

42 a. *Alindamentos* 30.164.267

40 a. *Rede de durate e luz* 10.000

39 a. *Arrecadação do Mercado* 1.169.200

38 a. *Rede de durate e luz* 968.900

37 a. *Rede de durate e luz* 13.900

36 a. *Alugato 21 de agosto de 1921* 32.356.267

35 a. *Recibo de Obras de Iluminação* 2.295.500

34 a. *Recibo de Mud e Reforma* 572.500

33 a. *Recibo de Obras de Durate e Luz* 65.500

32 a. *Recibo de Obras de Durate e Luz* 720.000

31 a. *Recibo de Obras de Durate e Luz* 55.000

30 a. *Recibo de Obras de Durate e Luz* 25.000

29 a. *Recibo de Obras de Durate e Luz* 4.102.500

28 a. *Despesas de Arrecadação* 123.078

27 a. *Folhas de Empregados* 3.620.000

26 a. *Ordemado Medico Municipal* 2.000.000

25 a. *Rede de Exgote* 453.900

24 a. *Limpeza Publica* 1373.500

23 a. *Reforço d'agua* 453.900

22 a. *Calçamento* 4.018.900

21 a. *Recibo de Obras de Durate e Luz* 2.500.000

20 a. *Recibo de Obras de Durate e Luz* 1.268.900

19 a. *Recibo de Obras de Durate e Luz* 2.152.000

18 a. *Recibo de Obras de Durate e Luz* 1268.800

17 a. *Recibo de Obras de Durate e Luz* 133.400

16 a. *Recibo de Obras de Durate e Luz* 174.400

15 a. *Recibo de Obras de Durate e Luz* 4.967.700

14 a. *Recibo de Obras de Durate e Luz* 4.002.000

13 a. *Recibo de Obras de Durate e Luz* 180.500

12 a. *Recibo de Obras de Durate e Luz* 9.306.700

11 a. *Recibo de Obras de Durate e Luz* 25.306.943

Pago

	Maguba 31 de Agosto de 1921		25.306.978
31	Transporte		
3	Ordenado Fiscal Pirangussu		
	Pago pela eventual		14.000
43	Ordenado Fiscal da Soledade		
	Pago pela eventual		46.000
66	Companhia Ind Sul Mineira $\frac{1}{4}$		
	Recbu de Venda do Mattadouro	1484.000	
	Recbu de Avio. do Mercado	1242.500	
	Recbu de Alinhamento	20.000	
	Recbu de Quartos do Mercado	67.500	
	Recbu de Calçamento	47.000	2.861.000
17	Companhia Ind Sul Mineira $\frac{1}{25}$		
	Recbu de Venda de materiais		331.500
55	Juros + Amortizações		
	nota do 2º Semestre		15.952.450
			<u>44.511.928</u>

32	a Transmissão de Propriedades		
	Recbu da cidade	2.053.500	
	Recbu da Soledade	135.000	
	Recbu do Pirangussu	92.000	2.279.500
22	a Industria e Profissão		
	Recbu da cidade	379.000	
	Recbu do Pirangussu	193.600	572.600
33	a Predial		
	Recbu da cidade	55.500	
	Recbu da Soledade	10.000	65.500
34	a Pena d'agua		
	Recbu da cidade		720.000
35	a Vehiculos		
	Recbu da cidade		55.000
36	a Engenhos		
	Recbu da cidade		38.000
37	a Venda de Leite		
	Recbu da Soledade		35.000
5	a Rede de Exgotto		
	Recbu da cidade		348.000
63	a Governo de Minas $\frac{1}{4}$		
	Com. 3% ao Collector	123.078	
	Juros 2º Semestre	15.952.450	16.075.528
66	a Companhia Ind Sul Mineira $\frac{1}{4}$		
	De Folhas de Enyrega dos	3.620.000	
	De Ordenado Medico Municipal	200.000	
	De Rede de Exgotto	1373.500	
		5.193.500	20.179.128

Moçambique 31 de Agosto de 1921

5 193.50
 4 53.80
 4 261.90
 2 15.20
 1 265.80
 1 33.40
 9 330.20
 20 588.90

38 a Essential
 30 Obras Publicas
 30 Obras Publicas de Moçambique
 30 Obras Publicas da Cidade
 30 de Moçambique Publica
 30 de Moçambique Publica
 30 de Moçambique Publica
 30 de Moçambique Publica
 30 de Moçambique Publica
 30 de Moçambique Publica

156.40
 46.00
 14.00
 41.00
 257.40

40 a Venda do Mafucosouro
 37 a Venda do Mafucosouro
 36 a Venda do Mafucosouro
 35 a Venda do Mafucosouro
 34 a Venda do Mafucosouro
 33 a Venda do Mafucosouro
 32 a Venda do Mafucosouro
 31 a Venda do Mafucosouro

1454.00
 1242.50
 20.000
 67.50
 47.00
 331.50
 47 511 928

30 a Venda do Mafucosouro
 29 a Venda do Mafucosouro
 28 a Venda do Mafucosouro
 27 a Venda do Mafucosouro
 26 a Venda do Mafucosouro
 25 a Venda do Mafucosouro
 24 a Venda do Mafucosouro
 23 a Venda do Mafucosouro

3 814.714
 52.00
 36.00
 63.00
 12.40
 132.00
 4 471.114
 331.50
 47 511 928

63 a Venda do Mafucosouro
 62 a Venda do Mafucosouro
 61 a Venda do Mafucosouro
 60 a Venda do Mafucosouro
 59 a Venda do Mafucosouro
 58 a Venda do Mafucosouro
 57 a Venda do Mafucosouro
 56 a Venda do Mafucosouro

3 814.714
 52.00
 36.00
 63.00
 12.40
 132.00
 4 471.114
 331.50
 47 511 928

31 a Venda do Mafucosouro
 30 a Venda do Mafucosouro
 29 a Venda do Mafucosouro
 28 a Venda do Mafucosouro
 27 a Venda do Mafucosouro
 26 a Venda do Mafucosouro
 25 a Venda do Mafucosouro
 24 a Venda do Mafucosouro

132.00
 62.40
 161.80
 132.40
 35.00
 330.00
 47 511 928

43 a Venda do Mafucosouro
 42 a Venda do Mafucosouro
 41 a Venda do Mafucosouro
 40 a Venda do Mafucosouro
 39 a Venda do Mafucosouro
 38 a Venda do Mafucosouro
 37 a Venda do Mafucosouro
 36 a Venda do Mafucosouro

57.00
 47 511 928

Boço

Marjuba, 30 de Setembro de 1921

28	Ordinado Municipal	Transporte	4.990.047	
24	Obras Publicas da cidade	Pago pelo Banco	100.000	
25	Limpeza Publica	Pago pelo Banco	5.407.200	
		Pago pela eventual.	133.000	5.540.200
58	Rede de Ggelle	Pago pelo Banco	482.800	
16	Reforço d'Água	Pago pelo Banco	377.500	
17	Instrução Publica	Pago pelo Banco	3.948.500	
		Quirgia as filhas	250.000	4.198.500
27	Folha de Empregados	Pago pelo Banco	100.000	
46	Conservação Est. Traungussú	Pago pelo Banco	1790.000	
45	Conservação Agua Traungussú	Pago pelo Banco	250.000	
29	Manutenção Publica	Pago pelo Banco	50.000	
		Comunio Luz	1268.800	
3	Homenagem	D. Nicotta	39.700	1.308.500
66	Companhia Industrial Sul Min. ^o / n.	Pago ao seu viajante	1652.200	
		Recibos de Quartos do Mercado	67.500	
		Recibos de Posto Prophylatico	50.000	
		Recibos de Henda Mattadouro	1.140.500	
		Recibos de Arrecadação Mercado	968.500	
		Recibos de Jovens de Minas	1.701.500	3.947.900
17	Companhia Ind. Sul Min. ^o / n. E.	Recibos de vendas Matérias	1.892.800	
			26.687.447	
32	a Transmissão de Propriedades			16
		Recibos da cidade	1955.014	
		Recibos da Soledade	1655.700	
33	a Judicial	Recibos de Traungussú	234.000	3.844.714
		Recibos da cidade	37.000	
		Recibos da Soledade	15.000	52.000
				3.996.714

37	a	Veria d'agua	8.896,914
35	a	Veria d'agua	206,000
36	a	Veria d'agua	63,000
5	a	Veria d'agua	12,470
63	a	Veria d'agua	132,000
63	a	Veria d'agua	183,333
63	a	Veria d'agua	183,333
17	a	Veria d'agua	14,476,100
61	a	Veria d'agua	1,652,200
51	a	Veria d'agua	67,500
40	a	Veria d'agua	50,000
39	a	Veria d'agua	1,150,500
58	a	Veria d'agua	958,500
38	a	Veria d'agua	1,898,800
			133,000
			168,000
			266,874,47

Shagaba, 20 de Outubro de 1921

Boque
 Olajubá 31 de Outubro de 1921
 Governo de Minas G.

63	Recebu de Transm. de propriedade	3724500	
	Recebu de Industria e Profissão	198.000	
	Recebu de Judicial	100.000	
	Recebu de Ina d'agua	756.000	
	Recebu de Vehiculo	15.000	
	Recebu de Engenho	7500	
	Recebu de Venda de Leite	41700	
	Recebu de Rede de Esgotto	<u>408.000</u>	5250.700
23	Despesas de Arrecadação		157521
	Com. 3% ao collector		
16	Reforço d'Agua		
	Pago pelo Banco	1085.350	
	Energia ao filtro	<u>250.000</u>	1335.350
58	Pede de Esgotto		364300
	Pago pelo Banco		
25	Limpeza Publica		577.500
	Pago pelo Banco		
47	Instituição Publica.		360000
	Pago pelo Banco		
27	Folha de Empregados		1812.000
	Pago pelo Banco		
24	Obras Publicas da Cidade.		
	Pago pelo Banco	5429.200	
	Pago pela Eventual	<u>231.000</u>	5660.200
28	Ordenado Medico Municipal		102.000
	Pago pelo Banco		
43	Ordenado Fiscal da Soledade.		
	Pago pelo Banco	54.000	
	Pago pela Eventual	<u>36.000</u>	100.000
29	Iluminação Publica		
	Consumo Luz	1268.800	
	Salão D. Nicotta	<u>4200</u>	1273.000
30	Obras Publicas Piranguissii		133400
	Consumo Luz		
31	Ordenado Fiscal Piranguissii		20.800
	Pago pela Eventual		
30	Obras Publicas Piranguissii		16000
	Pago pela Eventual		
66	Companhia Industrial Sul M ^{ca}		
	Recebu de Venda Mattadouro	1539.000	
	Recebu de Arrecadação Mercado	1329.500	
	Recebu de Quartos do Mercado	67.500	
	Recebu de Alinhamento	<u>16.000</u>	
		2951800	17159771

Boa

Tajuba 31 de Outubro de 1921.

38	a	Transporte.		21133771
		Eventual.		
		Recbu da cidade	502.400	
		Recbu da Tel.	36.000	
		Recbu do Traugussu	<u>92.500</u>	634.900
67	a	Affericão		31.500
		Recbido de fiscal		
61	a	Grã Sud. Sul Mineira e/Porto.		79.100
		Transpencia p.º e m.		
40	a	Penda do Mattadouro.		1.539.000
		Recbido durante o mez.		
39	a	Arrecadação Mercado		1.329.300
		Recbido durante o mez.		
41	a	Quantos do Mercado.		67.500
		Recbido de aluguel		
42	a	Alinhamentos.		16.000
		Recbido durante o mez		
58	a	Rede de Exgotto e/m.		<u>67.000</u>
		Recb. p. mat.		<u>24901071</u>

Tajuba 30 de Novembro de 1921.

63		Governo de Minas e/ta.		
		Recbu de Transm. de propried.	1.740.900	
		Recbu de Judicial	40.000	
		Recbu de Tona d'Agua	92.000	
		Recbu de Vehiculos	15.000	
		Recbu de Rede Exgotto	<u>64.000</u>	1.969.900
23		Despesas de Arrecadação		59.097
		Com. 3% ao collector		
24		Obras Publicas da Cidade.		
		Pago pelo Banco	4.652.300	
		Talu " Ev.	<u>278.000</u>	4.930.300
58		Rede de Exgotto.		165.500
		Pago pelo Banco		
25		Limpeza Publica		429.100
		Pago pelo Banco		
52		Policiamento da Cidade		252.000
		Pago pelo Banco		
59		Subsidio Agente Executivo		5.000.000
		Pago pelo Banco		
68		Expediente de Secretaria		244.100
		Pago pelo Banco		

12037997

de Reguiba
30 de Novembro de 1921

27	Feita de Empregados	13.037.997
28	Adreçada	1.810.000
16	Referencia de Agua	100.000
29	Aluminação Publica	2.520.000
30	Publicas	1.268.800
18	Plata de Recolho	17.300
17	Plata de Recolho	133.400
16	Emprego em geral	2.339.100
14	Emprego em geral	7.266.000
32	Administracao de Invenientes	26.765.697
33	Arredial	1.740.900
37	Arredial	40.000
35	Arredial	90.000
5	Arredial	15.000
60	Arredial	84.000
66	Arredial	10.486.900
67	Arredial	5.152.197
104	Arredial	7.122.097

Moço

Boaga

Itajubá 30 de Novembro de 1921

	Transporte	10.486,900	7.122.097
	De Expediente Secretaria	244,100	
	De Folha de Empregados	1.812,000	
	De Ordenade Médico Municipal	100,000	
	De Reforço d'água	250,000	
	De Iluminação Pública	1.216,100	
	De Obras Públicas Piranguçu	133,400	14.310.500
3	a Hime 16 ^{ta}		
	Luas fact's 12, 212, 12412 e 14509.		2.339,100
40	a Venda do Mattadouro		
	Quebido durante o mez.		1.089,100
41	a Quartos do Mercado		
	Quebido de aluguel		67,500
39	a Mercadacão do Mercado		
	Quebido durante o mez.		1.003,300
42	a Alinhamentos		
	Quebido durante o mez.		10,000
58	a Rede de Exgotto 1/21.		
	Quebido venda matuicis		543,100
38	a Eventual.		
	Quebido da cidade		278,000
			<u>26.765.697</u>

Itajubá 31 de Dezembro de 1921

63	Governo de Minas c/a		
	Recibui de Transm de propried'	1.564,800	
	Recibui de Industria e Profissão	35,000	
	Recibui de Fideial	53,000	
	Recibui de Jona d'água	36,000	
	Recibui de Fideicujo	65,000	
	Recibui de Rede de Exgotto	48,000	1.811,800
23	Despesas de Mercadacão		
	Com 3% ao collector		54,354
24	Obras Publicas da Cidade		
	Pago pelo Banco	7.305,450	
	Pago pela tev.	204,000	7.509,450
25	Limpeza Publica.		
	Pago pelo Banco		501,400
59	Rede de Exgotto		
	Pago pelo Banco		185,200
16	Reforço d'água		
	Pago pelo Banco	263,200	
	Envioia ao filho	250,000	513,200
44	Restituição		
	Pago pelo Banco		193,600
			10769304
			10769304

Agulha 31 de Setembro de 1921
 Maranhão

10.769,30d

5.000,000

Industria de Seda da Sociedade

Agosto 1921

Agosto 1921

Agosto 1921

Agosto 1921

Agosto 1921

Agosto 1921

Agosto 1921

Agosto 1921

Agosto 1921

Agosto 1921

Agosto 1921

Agosto 1921

Agosto 1921

Agosto 1921

Agosto 1921

Agosto 1921

Agosto 1921

Agosto 1921

Agosto 1921

Agosto 1921

Agosto 1921

Agosto 1921

Agosto 1921

Agosto 1921

Agosto 1921

Agosto 1921

Agosto 1921

Agosto 1921

Agosto 1921

Agosto 1921

Agosto 1921

Agosto 1921

Agosto 1921

Agosto 1921

Agosto 1921

Agosto 1921

Agosto 1921

Agosto 1921

Agosto 1921

Agosto 1921

10.769,30d

5.000,000

100.000

100.000

100.000

100.000

100.000

100.000

100.000

100.000

100.000

100.000

100.000

100.000

100.000

100.000

100.000

100.000

100.000

100.000

100.000

100.000

100.000

100.000

100.000

100.000

100.000

100.000

100.000

100.000

Pozzo

Itajubá 31 de Dezembro de 1924

33	a	Judicial		1635.800
		Recebu da cidade	46.500	
		Recebu da Soledade	10.000	
		Recebu de Piranguini	<u>6.500</u>	63.000
35	a	Vehiculos		65.000
		Recebu da cidade		49.000
5	a	Rede de Exposto.		
		Recebu da cidade		49.000
63	a	Governo de Minas		
		Com 3/4 de collector	54.554	
		Recebu do Collector	<u>1.910.800</u>	1.965.354
166	a	Cia Ind Sul Mineira c/m.		
		De Obras Publicas Cidade	7.305.450	
		De Luzes Publicas	501.400	
		De Rede de Exposto	155.500	
		De Reforo de Agua	513.200	
		De Artilharia	1.93.600	
		De Sulo Santa Casa	5.000.000	
		De Cad Fiscal Sol	55.000	
		De Obras P Piranguini	199.900	
		De Ordenado Fiscal Piranguini	41.600	
		De Juros e Amortizacão	8.237.000	
		De Iluminacão Publica	2.953.800	
		De Cont. Agua Piranguini	50.000	
		De Cont. Est. Piranguini	<u>2.500.000</u>	25.495.450
17	a	Cia Ind Sul Mineira S/A E		
		De Remun. Cia		1.233.100
38	a	Orcental.		
		Recebu da Cidade	204.000	
		Recebu da Soledade	45.000	
		Recebu de Piranguini	<u>72.500</u>	321.500
40	a	Penda do Matta Moura		
		Recebido durante o mes		1.106.900
39	a	Arrecadação do Mercado		
		Recebido durante o mes		1.004.200
41	a	Quartos do Mercado		
		Recebido de August.		57.500
42	a	Alinhamentos		
		Recebido durante o mes		4.000
14	a	Juiz da Providencias		
		Recebido da Superiora		5.000.000
56	a	Transferencia de Negocios		
		Recebido		20.000
58	a	Rede de Exposto. Rec. v. Mat.		
				505.400
				<u>38.526.000</u>

Legenda do Livro de 1921

Departamento de Obras e Serviços
a) Obras de Arrecadação

Distrito de Curitiba

65

Comunidade Indígena Sul Altiplano c/m
a) Obras de Arrecadação

Distrito de Curitiba

490

Comunidade Santa Helena

a) Obras e Serviços

Comunidade de São João

791,00

Distrito de Curitiba

a) Obras

a) Obras Públicas de Arrecadação

2.733,70

a) Obras de Arrecadação

263,60

a) Obras de Arrecadação

200.000

2.197,500

Distrito de Curitiba

a) Obras

a) Obras Públicas de Arrecadação

655,10

a) Obras de Arrecadação

600,00

a) Obras de Arrecadação

120.000

1.685,100

Curitiba

a) Arrecadação Geral

Rede de Escolas

Comunidade de Curitiba

952,80

Comunidade de Curitiba

39.429,000

Comunidade de Curitiba

29.220,418

Curitiba

Comunidade de Curitiba

14815,000

Rede de Água

Comunidade de Curitiba

17946,000

Curitiba

Comunidade de Curitiba

3425,000

114363418

Bozo

Itajuba 31 de Dezembro de 1921

	Transporte	114.363.418
36	Engenhos	
	Supportancia desta conta	1.599.900
37	Venda de Leite	
	Supportancia desta conta	54.1700
38	Eventual	
	Supportancia desta conta	4.217.300
39	Arrecadação do Mercado	
	Supportancia desta conta	12.673.500
40	Venda do Mattadouro	
	Supportancia desta conta	14.201.100
41	Quartos do Mercado	
	Supportancia desta conta	800.000
42	Alinhamentos	
	Supportancia desta conta	126.500
56	Transferencia de Negocios	
	Supportancia desta conta	20.000
67	Affeição	
	Supportancia desta conta	34.500
		<u>148.607.918</u>

68 Arrecadação Geral

a Diveros

14 a Districto do Piranguini

Metade de seus impostos
recolidos no valor de 9.148.945,50,
já deduzidos 7% para despesas de
arrecadação

4.254.261

15 a Districto da Soledade

Metade de seus impostos
recolidos no valor de 15.761.950,
já deduzidos 7% para despesas de
arrecadação

7.422.307

7 a Jorge de Oliveira Brasa.

Sua porcentagem de 4% sobre o
valor da arrecadação geral
148.607.918, já deduzidos 5.000.000
que vem pela verba Subsídio
Agente Coarctivo

9.442.000

23 a Despesas de Arrecadação

Supportancia desta conta

35.25.286

24 a Obras Publicas da Cidade

Supportancia desta conta

92.213.320

25 a Limpeza Publica

Supportancia desta conta

5.833.400

104.192.884

Recibida, 31 de Dezembro de 1981.

104192,584

57 a Orla de Freguesias

19.892,000

58 a Ordem do Medico-Municipal

1.100,000

59 a Municipalidade Publica

15.807,700

60 a Recolimento

501,200

61 a Comarca da Vila da Vila Nova

1.000,000

62 a Comarca da Cidade

800,000

63 a Comarca da Cidade

500,000

64 a Comarca da Cidade

200,000

65 a Junta Municipal

40.891,720

66 a Junta Municipal

500,000

67 a Junta Municipal

300,200

68 a Junta Municipal

700,000

69 a Junta Municipal

244,100

70 a Junta Municipal

10.000,000 201.170,804

71 a Junta Municipal

72 a Junta Municipal

52.562,886

73 a Junta Municipal

74 a Junta Municipal

75 a Junta Municipal

4.500,000

76 a Junta Municipal

Handwritten signature

Moço

Relatório 31 de Dezembro de 1921

26210 271	Exercícios Antigos
1300000	Reserva Municipal
4347800	Materia, Ut e Demorentes
271634 662	Salvamento Municipal
43950 400	Geographica Publica
25000000	Junta da Beneficencia
305 400	Com. Vid. Sul America c/n. e.
130549330	Despesa d. Agua
866 400	Acido Sulfureo
113780 923	Rede de Gogolte c/mat.
1707 446	Revenho de Aluana c/a
58260205 878262537	Calicamento da cidade
1106000	Exercício 1920
944800	Imp. de Oliveiraga
4492429	Aluana de Sals
4096108	Aluana do Lavamento
450450000	Revenho de Aluana c/e.
214174100 678262537	Com. Vid. Sul America c/n.

Passivo

Atyuda, 31 de Janeiro de 1922.

Governo de Minas G.

1483500	Recebu de Chave de Propriedade
3901700	Recebu de Industria e Negocio
315 400	Recebu de Industrial
8474 400	Recebu de Uma d'agua
33000	Recebu de Peticulo
22000	Recebu de Engenho
1461600	Recebu de Rede de Gogolte
46950	Recebu de Calicamento
18538350	Despesas de arrecadação
556150	Com. op. de collect.
2946500	Exercícios Antigos
2	Recebu p.ulo Chave
2946500	Desas Aluana da cidade
2644500	Recebu p.ulo Chave
401900	Recebu p.ulo eventual
3049400	Imprensa Publica
296500	Recebu p.ulo Chave
296500	Rede de Gogolte
25707300	Recebu p.ulo Chave

Piranga

Pirajuba 31 de Janeiro de 1922			
	Transporte		25707,500
69	Calçamento da Cidade		582,600
	Pago pelo Banco		
16	Reforo d'Água		2255,800
	Pago pelo Banco		
27	Folha de Empregados		1.110,000
	Pago pelo Banco		
28	Ordenado Medico Municipal		100,000
	Pago pelo Banco		
30	Obras Publicas do Piranguçu.		
	Pago pelo Banco	227,800	
	Pago pelo eventual	44,000	271,800
31	Ordenado Fiscal Piranguçu.		20,800
	Pago pelo Banco		
55	Juros & Amortizaçõ.		15.952,450
	Juros de 1º Semestre		
66	Comp ^{ia} Industrial Sul Mineira 7/4		
	Recebu de A. do Mercado	1306,800	
	Recebu de Renda Mattadouro	1266,600	
	Recebu de Quatos do Mercado	67,500	
	Recebu de Arbaamentos	47,000	
	Recebu do Governo de Minas	1757,500	
	Recebu da eventual	22,400	4477,800
17	Comp ^{ia} Industrial Sul Mineira 7/4		
	Recebu de Venda de materias		656,800
			<u>52.115,050</u>
32	a Transmissão de Propriedades.		
	Recebido da Cidade	942,000	
	Recebido da Soledade	387,000	
	Recebido do Piranguçu	154,500	1.483,500
22	a Industria e Profissão		
	Recebido da cidade	2723,600	
	Recebido da Soledade	217,800	
	Recebido do Piranguçu	760,300	3701,700
33	a Predial		
	Recebido da Cidade	307,100	
	Recebido da Soledade	5,000	
	Recebido do Piranguçu	3,300	315,400
34	a Pena d'Água		
	Recebido da Cidade		8.474,600
35	a Vehiculo		
	Recebido da cidade	16,500	
	Recebido do Piranguçu	16,500	33,000
			<u>14.009,000</u>

Mapa 51 de Janeiro de 1932

36 a Engenharia	14:008.000
5 a Rede de Esgoto	22.000
63 a Pavimento de Alcatraz	46.750
66 a Companhia Ind. Sul Americana c/m	356.100
	15.952.450
	1.737.500
	18.266.100
67 a Calçadão	4.461.600
5 a Rede de Esgoto	22.000
68 a Companhia Ind. Sul Americana c/m	2.976.500
	2.647.500
	316.300
	270.600
	552.600
	2.245.800
	1.810.000
	102.000
	227.800
	20.800
	11.997.900
69 a Companhia Ind. Sul Americana c/m	646.500
38 a Esmaltes	434.300
	44.000
	478.300
39 a Amacadação de Alcatraz	1306.800
40 a Venda de Matéria de Construção	1266.600
41 a Obras de Alcatraz	67.500
42 a Obras de Alcatraz	47.000
	52.115.000

Mapa

Boaga

Tajuba 28 de Fevereiro de 1922

63	Governo de Minas c/a		
	Recebu de Transm. de propried.	3 053.160	
	Recebu de Industria e Profissao	1 412.200	
	Recebu de Predial	532.400	
	Recebu de Venda d'agua	1 722.600	
	Recebu de Vehiculo	144.100	
	Recebu de Engenho	83.600	
	Recebu de Venda de Leite	29.500	
	Recebu de Rede de Esgotto	158.000	
	Recebu de Calçamento	5170	7 838 730
23	Despesas de Arrecadação		
	Com 3% ao collector		235 161
24	Obras Publicas da Cidade		
	Pago pelo Banco	3242.900	
	Pago pela Eventual	344.600	3587500
25	Limpeza Publica		
	Pagos pelo Banco		436.700
70	Rede de Esgotto		
	Pagos pelo Banco		148.800
55	Juros & Amortizações		
	Pago pelo Banco		1515 880
16	Reforço d'agua		
	Pago pelo Banco		5072.100
29	Iluminação Publica		
	Pago pelo Banco		1578.800
30	Obras Publicas Piranguissu		
	Pago Concursos Sim. pelo Banco		133.400
66	Cia Industrial Sul Mineira S/m.		
	Recebu de Venda Mattadouro	1070.400	
	Recebu de Arrecadação Mercado	1 000.600	
	Recebu de Inaños do Mercado	120.000	
	Recebu de Governo Minas c/a.	200:000.000	
	Recebu de Divida Activa	194.890	
	Recebu do Collector c/a Minas c/a	2 029 750	204:415.640
17	Cia Industrial Sul Mineira c/a		
	Recebu de Venda materias		170.000
			<u>225:072.716</u>
32	a Transmissão de Propriedade		
	Recebu da cidade	2538.260	
	Recebu da Soledade	488.400	
	Recebu do Piranguissu	26.400	3:053.160
22	a Industria e Profissao		
	Recebu da cidade	1194.800	
	Recebu da Soledade	217.400	1412.200
			4465.360

Atyuda 21 de Junho de 1922

J

4:48:36

33 a. Medial

Recbu da cidad

525.800

Recbu de Aranguai

6.600

532.400

Recbu da cidad

127.600

Recbu de Aranguai

16.500

144.100

Recbu da cidad

41.800

Recbu de Aranguai

41.800

83.600

Recbu da cidad

27.500

Recbu de Aranguai

558.000

Recbu da cidad

5.170

Recbu de Aranguai

235.161

2029733

20264911

Recbu de Aranguai

200.000.000

Recbu da cidad

3242.900

Recbu de Aranguai

436.700

148.800

1515.880

Recbu de Aranguai

5072.100

1518.800

133.400

12.068.580

Recbu da cidad

344.000

225.072.711

Moço

1922

Tajuba 31 de Março de 1922

63 Governo de Minas G

Recebu de Transmissão de Prop 2:930.400

Recebu de Indústria e Profissão 30:311.510

Recebu de Judicial 13:381.220

Recebu de Taxa d'agua 257.400

Recebu de Vehiculos 2:120.400

Recebu de Cuguchos 1:062.050

Recebu de Venda de Lute 522.500

Recebu de Rede de Exotto 115.800

Recebu de Calçamento 937.055 51:641.335

23 Despesas de arrecadação

Com. 3% ao collectôr 1:549.240

27 Folha de Empregados

Pago pelo Banco 3:620.000

30 Obras Publicas Piranguessu

Pago pelo Banco ordinario 244.150

Consumo Luz 133.500 r.

Pago pela Eventual 33.750 277.900

24 Obras Publicas Cidade

Pago pelo Banco 4:587.800

Idem " Eventual 320.000 4:907.800

25 Limpeza Publica

Pago pelo Banco 399.500

70 Rede de Exotto

Pago pelo Banco 127.800

28 Ordenado Medico Municipal

Pago pelo Banco 200.000

64 Eleição e Qualificação

Pago pelo Banco 2:299.900

44 Restituição

Pago pelo Banco 19.800

72 Caixa D'Agua

Pago pelo Banco 24:251.200

16 Reforço D'Agua

Pago pelo Banco 450.000

73 Colhadas de Rodagens

Pago pelo Banco 1:583.450

19 Districto de Piranguessu

Pago pelo Banco 500.000

49 Supressão e Publicação

Pago pelo Banco 2:858.200

52 Policiamento da Cidade

Pago pelo Banco 250.000

31 Ordenado Fiscal Piranguessu

Pago pelo Banco 41.600

94:979.25

32 a Chamusca de Injeicadae
 Recbu da cidade 2.461.800
 Recbu da cidade 356.400
 Recbu de Injeicada 2.920.400
 22 a Industria e Injeicada
 Recbu da cidade 2.218.600
 Recbu da cidade 4.213.600
 Recbu de Injeicada 3.959.800
 33 a Judicial
 Recbu da cidade 12.988.520
 Recbu da cidade 25.112
 Recbu de Injeicada 15.381.220
 34 a Sena d'agua
 Recbu da cidade 257.400
 Recbu de Injeicada 16.600
 Recbu de Injeicada 15.381.220
 35 a Vehicules
 Recbu da cidade 165.100
 Recbu de Injeicada 127.600
 Recbu de Injeicada 337.700
 Recbu de Injeicada 2.120.400

36 Comarcas Judicial Sul Americana
 Recbu de Injeicada 1.056.400
 Recbu de Injeicada 970.500
 Recbu de Injeicada 120.000
 Recbu de Injeicada 19.800
 Recbu de Injeicada 10.124.800
 Recbu de Injeicada 760.360
 Recbu de Injeicada 10.124.800
 37 Emp. Judicial Sul Americana etc
 Recbu de Injeicada 122.000
 Recbu de Injeicada 92.200
 Recbu de Injeicada 57.800
 Recbu de Injeicada 150.000
 Recbu de Injeicada 108.700.925
 38 Chamusca de Injeicadae
 Recbu da cidade 2.461.800
 Recbu da cidade 356.400
 Recbu de Injeicada 2.920.400
 39 Industria e Injeicada
 Recbu da cidade 2.218.600
 Recbu da cidade 4.213.600
 Recbu de Injeicada 3.959.800
 40 Judicial
 Recbu da cidade 12.988.520
 Recbu da cidade 25.112
 Recbu de Injeicada 15.381.220
 41 Sena d'agua
 Recbu da cidade 257.400
 Recbu de Injeicada 16.600
 Recbu de Injeicada 15.381.220
 42 Vehicules
 Recbu da cidade 165.100
 Recbu de Injeicada 127.600
 Recbu de Injeicada 337.700
 Recbu de Injeicada 2.120.400

293
 Recbu de Injeicada 1.106.000
 Recbu de Injeicada 5.000
 Recbu de Injeicada 1.310.400
 Recbu de Injeicada 52.000
 Recbu de Injeicada 250.000
 Recbu de Injeicada 94.977.225

Boaga

Kajuba 31 de Marco de 1922

	Transporte.		49 000 950
36	a Engenhos		
	Recbu da cidade	595.100	
	Recbu da Soledade	63.800	
	Recbu do Piranguçu	<u>403.150</u>	1.062.050
37	a Venda de Leite		
	Recbu da cidade		522.500
5	a Rede de Exgotto		
	Recbu da cidade		118.800
59	a Calçamento		
	Recbu da cidade		937.055
63	a Governo de Minas %a.		
	Com ao collector	1549.240	
	Recbido do mesmo	<u>7.603.600</u>	9.152.840
66	a Companhia Industrial Sul Mineira %m.		
	De Folha de Empregados	3.620.000	
	De Obras Publicas Piranguçu	244.150	
	De Obras Publicas da Cid ^e	4.587.800	
	De Limpeza Publica	399.500	
	De Rede de Exgottos	127.800	
	De Ordenado do Medico Municipal	200.000	
	De Educação e Qualificação	2.299.900	
	De Restituição	19.800	
	De Caixa d'agua	2.425.1200	
	De Reforço d'agua	452.000	
	De Estradas de Rodagens	1.583.450	
	De Districto de Piranguçu	500.000	
	De Impressão e Publicação	2.858.200	
	De Policiamento da cidade	250.000	
	De Ordenado Fiscal Piranguçu	41.600	
	De Cons. Estrada Piranguçu	250.000	
	De Cons. Agua Piranguçu	50.000	
	De Iluminação Publica	1.314.500	
	De Ord Fiscal Soll	<u>92.200</u>	43.140.000
70	a Rede de Exgotto %m.		
	Recb ^o de Venda de mat ^o	122.000	
17	de S.M. %R.C. Pago a June 16 ^o	<u>1.106.000</u>	1.228.000
38	a Eventual		
	Recbido da Cid ^e	320.000	
	Recbido da Soll	63.900	
	Recbido do Piranguçu	<u>37.750</u>	417.550
71	a Divida Activa		
	Recbido do Collector		954.500

106.534.225

Moço

31 de Março de 1922

106.534.281

42.ª a' Alambamentos

Acordo durante o ano

19.800

41.ª a' Quartel do Mercado

Acordo de Aluguel

120.000

39.ª a' Mercadão do Mercado

Acordo durante o ano

970.500

40.ª a' Renda do Mattadouro

Acordo durante o ano

1.056.600

Acordo de 31 de Abril de 1922

108.700.925

70.ª a' Renda da Lousa 1/2

Acordo de Provenientes de Regras

1570.125

Acordo de Prolongação e Reparação

2.940.900

Acordo de Judicial

3.072.350

Acordo de Lousa d'agua

19.400

Acordo de Prolongação

3.729.900

Acordo de Engenho

302.500

Acordo de Renda de Falt

27.500

Acordo de Catastramento

72.215

71.ª a' Mercadão

Com 5/10 ac collectas

2.209.757

72.ª a' Lousa 1/2

Acordo durante o ano

3.626.200

73.ª a' Coladas de Medeiros

Acordo durante o ano

764.000

74.ª a' Obras Publicas Cidades

Acordo durante o ano

38.012.000

Acordo para Judicial

28.288.800

75.ª a' Castele

Acordo Judicial

30.000

76.ª a' Lousa Publica

Acordo durante o ano

537.100

77.ª a' Obras Publicas

Acordo durante o ano

360.000

78.ª a' Renda de Rego de

Acordo durante o ano

199.500

79.ª a' Renda de Agua

Acordo durante o ano

476.000

80.ª a' Obras Publicas de Agua

Acordo durante o ano

944.000

81.ª a' Obras Publicas de Agua

Acordo durante o ano

857.500

Acordo para Judicial

863.200

37.667.145

Boaga

	Itajuba 30 de Abril de 1922		
	Transporte		37.637,45
29	Illuminacão Publica		
	Consumo Luz		1310,400
38	Obras Publicas Piranguessu		
	Consumo Luz	133,400	
	Pago para Eventual	52,000	188,400
45	Ordenado Fiscal Sol.		
	Pago para Eventual		14,400
66	Companhia Industrial Sul Mineira S/A		
	Recibos de Eventual	35,400	
	Recibos de Renda Mattadouro	1.167,400	
	Recibos de Inocadacao do Mercado	1.071,000	
	Recibos de Alinhamentos	2,400	
	Recibos de Quartos do Mercado	120,000	
	Recibos do Governo de Minas	50.092,090	
	Recibos de Multas	100,000	52.590,290
17	Comp ^{ia} Ind Sul Mineira S/A		
	Recibos de U. Nat.		84,300
			<u>91.824,935</u>
32	a Transmissão de Propriedades		
	Recibos da cidade	1.167,923	
	Recibos da Soledade	313,500	
	Recibos de Piranguessu	59,400	1.540,823
22	a Industria e Profissão		
	Recibos da cidade	2.720,100	
	Recibos da Soledade	217,800	2.937,900
33	a Predial		
	Recibos da cidade	2.039,050	
	Recibos de Piranguessu	3,500	2.042,550
34	a Pena d'agua		
	Recibos da cidade		58,400
35	a Vehiculo		
	Recibos da cidade		372,900
36	a Engenbos		
	Recibos da cidade	209,000	
	Recibos de Piranguessu	93,500	302,500
37	a Venda de Leite		
	Recibos da cidade		27,500
69	a Calçamento		
	Recibos da cidade		72,215
63	a Governo de Minas		
	Com. 2% ao collector	220,757	
	Recibos de mesmo	50.092,090	50.312,847
			<u>57.624,435</u>

Boaga

	Majuba' 31 de Maio de 1922.		4.249.224
43	Ordenado Fiscal da Soledade.		
	Pago pelo Banco		35.600
27	Folha de Empregados		3.620.000
	Pago pelo Banco		
28	Ordenado Medico Municipal		200.000
	Pago pelo Banco		
24	Obras Publicas da Cidade		
	Pago pelo Banco	6.619.400	
	Pago pela Eventual	<u>295.500</u>	6.914.900
30	Obras Publicas do Piaungussu		
	Pago pelo Banco	3.89.800	
	Pago pela Eventual	<u>11.000</u>	4.008.000
10	Bens do Evento (Sementis)		
	Pago pelo Banco		402.000
31	Ordenado Fiscal Piaungussu		
	Pago pelo Banco		41.600
72	Causa d' Agua		
	Pago pelo Banco		2.432.400
70	Mede de Exgotto		
	Pago pelo Banco		2.772.400
13	Desapropriação Publica		
	Pago pelo Banco		100.000
25	Limpesa Publica		
	Pago pelo Banco		486.000
75	Rua C. Carucio Junior		
	Pago pelo Banco		6.299.500
73	Estradas de Rodagens		
	Pago pelo Banco		200.000
60	Extinção de Torruqueiros		
	Pago pelo Banco		150.000
29	Iluminação Publica		
	Consumo de cor. luz		1.362.900
16	Reforço d' Agua		
	Pago pelo Banco		1.619.200
48	Supressão e Publicação.		
	Pago pelo Banco		675.000
66	Compia Industrial Sul Mineira c/ Mor.		
	Recebu de Arrecadação do Mercado	1.201.900	
	Recebu de Renda do Mattadouro	1.384.000	
	Recebu de Alcabalas	30.900	
	Recebu de Quartos do Mercado	240.000	
	Recebu do Governo Minas	7.137.900	
	Recebu de Divida Activa	<u>862.200</u>	10.854.900
			64.711.424

Moçambique 31 de Maio de 1922

Companhia Ltd Sul Africana etc

Recibo de V. Malacca

66.711,224

5.408,00

65.552,224

32 a. Manuato de Ingeruadas

Recibo da Cidade

2.102,925

Recibo da Cidade

26.176

Recibo de Ingeruato

38,000

22 a. Industria e Profissao

Recibo da Cidade

811,800

33 a. Artilaria

Recibo da Cidade

572,000

Recibo da Cidade

22,000

Recibo de Ingeruato

607,200

34 a. Arma d'agua

Recibo da Cidade

59,000

35 a. Artilaria

Recibo da Cidade

162,500

36 a. Ingeruato

Recibo da Cidade

105,000

Recibo de Ingeruato

172,150

37 a. Arma de Fuzil

Recibo da Cidade

59,000

39 a. Artilaria

Recibo da Cidade

87,910

63 a. Governo de Minas

Com. 27,000 collett

123,763

Recibo de Colla

7.157,900

66 a. Companhia Ltd Sul Africana etc

91. Ord. Fiscal de Ingeruato

25,600

92. Arma de Fuzil

3620,000

92. Recibo de Recibo Municipal

200,000

92. Obras Publicas da Cidade

6.619,400

92. Obras Publicas de Ingeruato

59,200

92. Arma de Fuzil

400,000

92. Recibo Fiscal de Ingeruato

41,600

92. Arma de Fuzil

2.159,400

92. Arma de Fuzil

2.772,400

92. Recibo Fiscal

100,000

92. Arma de Fuzil

188,000

92. Arma de Fuzil

62.993,300

92. Recibo de Ingeruato

200,000

92. Recibo Fiscal

1.382,900

47.006,600 11.387.124

Boago

Itajubá 31 de Maio de 1922

	Transporte.	47006600	11387124
	De Reforço d'agua	1619200	
	De Imprensa e Publicações	675000	49300800
38	a Eventual		
	Recebido da cidade	275500	
	Recebido de Piranguçu	11000	306500
39	a Arrecadação do Mercado		
	Recebido durante o mes		1201900
40	a Venda do Mattadouro		
	Recebido durante o mes		1384000
42	a Alugamentos		
	Recebido durante o mes		30900
41	a Quartos do Mercado		
	Recebido de aluguel		242000
71	a Dvida Activa		
	Recebido do Collector		860200
70	a Rede de Exgottos		
	de Venda Materias		540800
			<u>65252224</u>

Itajubá 30 de Junho de 1922

63	Governo de Minas G		
	Recebu de Trans. de Propriedade	1777937	
	Recebu de Ind. e Profissã	830500	
	Recebu de Medial	217800	
	Recebu de Taxa d'Agua	217800	
	Recebu de Vehiculo	140800	
	Recebu de Engeho	121500	
	Recebu de Rede de Exgotto	66000	3372387
23	Despesas de Arrecadação		
	Com 3% ao collector		101171
72	Caixa d'agua		
	Pago pelo Banco		5392900
70	Rede de Exgotto		
	Pago pelo Banco		1485800
24	Obras Publicas		
	Pago pelo Banco	4603900	
	Pago pela Eventual	70200	4674100
25	Limpeza Publica		
	Pago pelo Banco		444900
73	Estradas de Rodagens		
	Pago pelo Banco		1288700
75	Rua V. Camargo Junior		
	Pago pelo Banco		377800
			<u>17137758</u>

Moaga

Itajubá 30 de Junho de 1922

	Transporte		7.475.258
66	a Compañia Sud. Sul Mineira %m		
	De Caixa d'agua	5.392.900	
	De Rede de Esgoto	1.485.800	
	De Obras Publicas	4.603.900	
	De Limpesa Publica	444.900	
	De Estradas de Rodagem	1.288.700	
	De Rua G. ^a Carneiro Junior	377.800	
	De Folha de Empregados	1.810.000	
	De Ord. Med. Municipal	100.000	
	De Iluminacao Publica	1.624.900	
	De Obras Publicas Piranguissu	133.400	
	De Juros + Amortizacões	4.074.750	2.1337.050
38	a Eventual		
	Recebido da Cidade	70.200	
	Recebido da Sol. ^e	50.600	
	Recebido do Piranguissu	5.500	126300
41	a Renda do Mattabouro		
	Recebido durante o mes		1.300.700
39	a arrecadação do Mercado		
	Recebido durante o mes		852.500
20	a Governo de Minas %e.		
	Recebido do Banco Brasil		126.800.000 157.893.808
	Itajubá 31 de Julho de 1922		
63	Governo de Minas %a		
	Recebu de Transmissao de Prop.	1.600.500	
	Recebu de Ind. e Profissao	1.434.500	
	Recebu de Predial	176.000	
	Recebu de Taxa d'agua	7623.000	
	Recebu de Vehiculos	143.000	
	Recebu de Equichos	14.600	
	Recebu de Rede de Esgoto	3.999.600	
	Recebu de Calceamento	55.000	15.046.200
23	Despesas de Arrecadação		
	Com. 3% ao Collector		451.386
30	Obras Publicas do Piranguissu		
	Pago pelo Banco	210.400	
	Pago pela Eventual	27.500	237.900
31	Ordenado Fiscal Piranguissu		
	Pago pelo Banco		41.600
46	Conservação Est. de Piranguissu		
	Pago pelo Banco		250.000
45	Conservação Agua Piranguissu		
	Pago pelo Banco		50.000
			16.077.086

Pirangu

Itajubá 31 de Agosto de 1922

33	a	Predial	Transporte	3:035.000
			Recebu da cidade	107.800
			Recebu da Soledade	64.900
			Recebu do Pirang.	<u>3.300</u> 176.000
34	a	Tena d'agua	Recebu da cidade	7:623.000
35	a	Veiculos	Recebu da cidade	142.000
36	a	Engenhos	Recebu da cidade	14.600
5	a	Rede de Exgottos	Recebu da cidade	3.999.600
69	a	Calçamento	Recebu da cidade	55.000
76	a	Governo de Minas	Com. ao collector	451.386
			Recebido do mesmo	<u>3.271.200</u> 3:722.586
66	a	Comp. Ind. Sul Mineira	De Obras P. Piranguissii	210.400
			De Ord. Fiscal Piranguissii	41.600
			De Cons. Estrada Piranguissii	250.000
			De Cons. Agua Piranguissii	50.000
			De Ord. Fiscal Soled.	54.400
			De Inst. Pub. Cidade	360.000
			De Rede de Exgottos	2.119.300
			De Obras Publicas	4.258.600
			De Limpeza Publica	589.300
			De Estradas de Rodagens	2.575.700
			De Rua C. L. Cam. Junior	5.121.900
			De Subsido Agente Executivo	1.100.000
			De Caixa d'agua	4545.700
			De Auxilio Corp. Mur. Sol.	200.000
			De Folha de Empregados	18.10.000
			De Ord. Med. Municipal	100.000
			De Iluminação Publica	<u>1.629.700</u> 2.5016.600
38	a	Eventual	Recebido da cidade	386.000
			Recebido do Piranguissii	<u>27.500</u> 413.500
40	a	Renda do Mattadouro	Recebido durante o mes	1.740.600
39	a	Arrecadação do Mercado	Recebido durante o mes	1.151.400
				<u>67.090.886</u>

Handwritten signature or mark in red ink.

Agosto, 31 de Julho de 1922
Oraunpente

41 a Quartel de Mercado
Receito de aluguel
42 a Alinhamento
Receito de este ano

47 a Governo de Almas (septa)
a Industria Agricola

Receito de Juhoos Juho

1º Governo de Almas 1º
Agosto, 30 Agosto de 1922

Recebu de O. Repreentades

Recebu de Alud. e Repuiao

Recebu de Aedial

Recebu de Cua d'agua

Recebu de Vehiculos

Recebu de Enguiler

Recebu de Alde de Excoler

Recebu de Laboreis

23 Despesas de Arrecadaçao
sem 5º ao collecter

16 Referece 2ª agua

75 Rua de Lavoreo Juhoer
Recebu Juho Juhoer

24 Oros Publicas cidade
Recebu Juho Juhoer

25 Juhoer d' Publica
Recebu Juho Juhoer

70 Alde de Excolto
Recebu Juho Juhoer

72 Fagua 2ª agua
Recebu Juho Juhoer

59 Alde de Excolto
Recebu Juho Juhoer

73 Alde de Excolto
Recebu Juho Juhoer

13 Despesas Publicas
Recebu Juho Juhoer

27 Alde de Excolto
Recebu Juho Juhoer

28 Alde de Excolto
Recebu Juho Juhoer

47090886

120000

47900

4980000 52238786

1059465

1434700

242850

1920600

102300

63800

1016400

7535

5848650

175469

452000

11279000

7540400

161400

7101800

422200

6768600

5327500

1482400

634000

41700

181000

100000

42043309

Moço

	Itajuba, 30 de Agosto de 1922		
31	Transporte		42.043,309
	Ordenado Fiscal Piranguini		
	Pago pelo Banco		20.800
30	Obras Publicas Piranguini		
	Pago pelo Banco	196.900	
	Pago pela Ca.	38.500	235.400
29	Iluminação Publica		
	Pago pelo Banco		2.990,300
43	Ordenado Fiscal da Sol ^e		
	Pago pela Ca.		39.600
66	Companhia Sud Sul Mineira 7m.		
	Recibus de quartos do Mercado	120.000	
	Recibus de Sud Agricola	1.992.000	
	Recibus de Renda de Mattas	1.361.600	
	Recibus de Ir. do Mercado	991.600	4.465.200
17	Companhia Sud Sul Mineira 9R ^e		
	Recibus de V. Mataias		404.400
			<u>50.199.009</u>
32	a Transmissão de Propriedade		
	Recibus da cidade	882.750	
	Recibus da Sol ^e	48.015	
	Recibus de Piranguini	128.700	1.059.465
22	a Industria e Profissão		
	Recibus da cidade	724.000	
	Recibus de Piranguini	712.700	1.436.700
33	a Predial		
	Recibus da cidade	219.650	
	Recibus de Piranguini	24.200	243.850
34	a Taxa d'agua		
	Recibus da cidade		1.920.600
35	a Vehiculo		
	Recibus da cidade	55.000	
	Recibus de Piranguini	47.300	102.300
36	a Enghenhos		
	Recibus da cidade	22.000	
	Recibus de Piranguini	41.800	63.800
5	a Rede de Exgottos		
	Recibus da Cid ^e		1.016.400
69	a Calçamento		
	Recibus da Cid ^e		7.535
76	a Governo de Minas		
	Comissão 3% ao collector		175.459
			<u>6.024.109</u>

Boa
 Itajubá 30 de Setembro de 1922

	Transporte		3 338.759
15	Distrito da Soledade		
30	Obras Publicas Piranguessu		1 027.100
	Pago pelo Banco		
	Pago pelo Banco	134.700	
45	Cons. Agua Piranguessu	77.000	2 117.000
	Pago pelo fiscal		
46	Cons. Estrada Piranguessu		50.000
	Pago pelo Banco		
31	Ordenado Fiscal Piranguessu		250.000
	Pago pelo Banco		
24	Obras Publicas da cidade		20.800
	Pago pelo Banco	6455.700	
25	Limpeza Publica	396.100	6 851.800
	Pago pela Estadual		
72	Caixa d'agua		484.200
	Pago pelo Banco		
70	Rede de Esgotos		8 691.500
	Pago pelo Banco		
75	Rua Cel. Educio Junior		1 433.400
	Pago pelo Banco		
73	Estradas de Rodagens		6 048.000
	Pago pelo Banco		
78	Festivos Receptorias		1 336.400
	Pago pelo Banco		
16	Reforco d'agua		1 339.000
	Pago pelo Banco		
55	Juros de Mortificacão		1 849.000
66	Comp. Industrial Sill. Min. a. g. m.		21 982.451
	Nota de 2.º Ser. do g. Minas		
	Recebu de Quantos do Mercado	120.000	
	Recebu de Miunamentos	42.300	
	Recebu de Ind. Agricola	1 458.000	
	Recebu de Renda do Mattadouro	1 438.500	
	Recebu de Mercadacão Mercado	994.800	
	Recebu do gov. de Minas 7/6	73 202.200	77 253.600
			<u>132 167.710</u>

Alfayta, 30 de outubro de 1922

32. A Charruaria de Inspecionada

Recebu da cidade 854,900
 Recebu da sociedade 429,000
 Recebu do Municipio 577,500

1.821,650

33. a Medial

Recebu da cidade 948,632

34. a Agua

Recebu da cidade 11,000

35. a Tehante

Recebu da cidade 394,000

36. a Engenho

Recebu da cidade 33,000
 Recebu da sociedade 16,500

49,500

37. a Rede de Gogote

Recebu da cidade 15,266
 Recebu do Municipio 8250

23,516

39. a Galicavente

Recebu da cidade 224,400

40. a Governo de Alvaria

Recebu da cidade 10,175

41. a Temp. Industrial Sul America Im

Recebu de 2º sur. (Jun) 95,486
 Com. 3% ao collectr 21.983,451

22.079,937

Re Orduna de socia de cidade

50,400

Re Ducto de cidade

102,700

Re Obras Publicas Municip

134,700

Re Terra Agua Municipal

50,000

Re Terra Parcelada Municipal

250,000

Re Adm. e Fiscal Municipal

20,800

Re Obras Publicas Cidade

6.455,700

Re Imprensa Publica

484,200

Re Lago e Agua

869,100

Re Aca de Gogote

1.433,400

Re Agua Potavel Municipal

5.048,000

Re Salto de Pedra

1.336,400

Re Salto de Pedra

1.339,000

Re Agua e Agua

1.849,000

29.180,200

38. a Genua

Recebu da cidade 396,100

Recebu do Municipio 77,000

473,100

40. a Governo de Alvaria Temp

Recebu do Banco da CSM

73.200,000

128.114,110

Moço

Itajubá, 30 de Setembro de 1922.		
41	Transporte a Matos do Mercado	128.114.110
42	Recebido de aluguel. a Alugamentos	120.000
77	Recebido durante o mes. a Industria Agricola	42.500
40	Recebido do Collector a Menda do Mattadouro	1458.000
39	Recebido durante o mes a Arrecadação do Mercado	1.438.500
	Recebido durante o mes	<u>994.800</u>

Itajubá, 31 de Outubro de 1922.		
76	Governo de Minas G.	
	Recebu de Traus de Propriedades	2.814.900
	Recebu de Predial	22.000
	Recebu de Taxa d'agua	118.800
	Recebu de Tributos	23.800
	Recebu de Rede de Exgotos	<u>12.200</u>
23	Despesas de Arrecadação	2.992.700
	Com. 3% ao collector	89.781
27	Folha de Empregados	
	Pago pelo Banco	2.488.000
28	Ordenade Medico Municipal	
	Pago pelo Banco	206.000
73	Estradas de Rodagens	
	Pago pelo Banco	1.107.500
24	Obras Publicas da cidade	
	Pago pelo Banco	5.266.200
	" para Contratos	<u>229.900</u>
47	Instrução Publica	5.496.100
	Pago pelo Banco	360.000
75	Rua Coronel Carneiro Junior	
	Pago pelo Banco	6.907.700
25	Limpeza Publica	
	Pago pelo Banco	311.000
16	Reforço d'agua	
	Pago pelo Banco	6.310.000
70	Rede de Exgotos	
	Pago pelo Banco	1.076.000
72	Caixa d'agua	
	Pago pelo Banco	4.711.900
10	Movéis, Utensilios + Semov.	
	Pago pelo Banco	92.000

27461691

Relatório do Cultivo de 1922

27461681

1511400

608400

132400

29 a. Agricultura Pública

30 a. Exercícios de Ind. e

30 a. Obras Públicas

30 a. Obras Públicas

66 a. Indústria Industrial e Comércio

120000

116000

1372900

1716700

1281900

5756500

17 a. Indústria Industrial e Comércio

589600

26-137951

32 a. Obras Públicas de Propriedades

2637700

260700

16500

2814900

33 a. Judicial

11000

11000

22000

34 a. Obras de Água

118000

35 a. Exercícios

9500

10000

20000

13200

76 a. Obras de Obras de

1072900

29781

1462681

66 a. Indústria Industrial e Comércio

3488000

200000

1107000

5266200

260000

6907700

211000

631000

1076000

19347400

4455381

Moço

Itajubá 31 de Outubro de 1922

	Transporte.	19.847,400	4.455,381
	De Caixa D'agua	4.711,900	
	De Móveis, Utensílios e Ferr.	90,000	
	De Iluminação Pública	1.588,400	
	De Obras Públicas de Piranguçu	133,400	
	De Encargos Fundos	<u>608,400</u>	26.479,500
38	a Eventual.		
	Recebu da cidade		2.299,000
41	a Martos do Mercado		
	Recebu durante o mes		120,000
77	a Industria Agricola		
	Recebu do Collector		1.168,000
40	a Renda do Matadouro		
	Recebu durante o mes		1.786,700
39	a arrecadação do Mercado		
	Recebu durante o mes		1.508,900
70	a Rede de Esgotto.		
	Recebu de l. materiais	<u>588,600</u>	<u>26.157,911</u>

Itajubá 30 de Novembro de 1922

76	Governo de Minas G.		
	Recebu de Trans. de Propriedades	1.012,713	
	Recebu de Industria e Profissão	913,000	
	Recebu de Caixa D'agua	<u>792,000</u>	1.183,213
23	Despesas de Arrecadação		
	Imp. 3% ao Collector		38,496
24	Obras Publicas da Cidade		
	Pago pelo Banco	5.776,000	
	Pago pela Eventual	<u>168,600</u>	5.944,600
25	Limpesa Publica		
	Pago pelo Banco		305,300
70	Rede de Esgotto		
	Pago pelo Banco		1.941,500
72	Caixa D'Agua		
	Pago pelo Banco		7.865,300
73	Estradas de Rodageus		
	Pago pelo Banco		857,400
52	Policia Militar da Cidade		
	Pago pelo Banco		2.520,000
30	Obras Publicas Piranguçu		
	Pago pelo Banco	158,400	
	Pago pela Ev.	<u>52,200</u>	210,600
15	Districto da Soledade		
	Pago pelo Banco		1.534,500

20.129.909

Alguada 30 de Novembro de 1922

16 Reforço d'agua 20129 909

27 Cozinha de Campogarden 991600

28 Pedreira de Medice Aluicijad 1630000

29 Munitaria publica 100000

66 Campoa Blvd. d'Aluicijad 1838400

Recbu de fluda Mall 1337700

Recbu de Mercaderias Off. 991900

Recbu de quartas do Mercado 120000

Recbu de Hortomultos 9900

Recbu do foyuro de Aluicijad 2903000

Recbu de Obras Publicas 336000

Mede de Exgotas 1mar. 5728500

26 562 de Roma 10

Ordernado Fiscal da cidade 1700000

26 Campoa Blvd. 78400

26 Obras Publicas da cidade 78400

76 a Genere de Aluicijad 35496

Recbu da cidade 2903000

Recbu da cidade 197223

Recbu da cidade 215490

22 a Industria e Artesaria 1012713

34 a Fera d'agua 91300

76 a Genere de Aluicijad 79300

66 a Recbu do foyuro 2903000

Recbu do foyuro 2903000

35496

2903000

197223

215490

1012713

91300

79300

35496

2903000

197223

215490

1012713

91300

79300

35496

2903000

197223

215490

1012713

91300

79300

35496

2903000

197223

215490

1012713

91300

79300

35496

2903000

197223

215490

1012713

91300

79300

35496

2903000

197223

215490

1012713

91300

79300

35496

2903000

197223

215490

1012713

91300

79300

35496

2903000

197223

215490

1012713

91300

79300

35496

2903000

197223

215490

1012713

91300

79300

35496

2903000

197223

215490

1012713

91300

79300

35496

2903000

197223

215490

1012713

91300

79300

35496

2903000

197223

215490

1012713

91300

79300

35496

2903000

197223

215490

1012713

91300

79300

35496

2903000

197223

215490

1012713

91300

79300

35496

2903000

197223

215490

1012713

91300

79300

35496

2903000

197223

215490

1012713

91300

79300

35496

2903000

197223

215490

1012713

91300

79300

35496

2903000

197223

215490

1012713

91300

79300

35496

2903000

197223

215490

1012713

91300

79300

35496

2903000

197223

215490

1012713

91300

79300

35496

2903000

197223

215490

1012713

91300

79300

35496

2903000

197223

215490

1012713

91300

79300

35496

2903000

197223

215490

1012713

91300

79300

35496

2903000

197223

215490

1012713

91300

79300

35496

2903000

197223

215490

1012713

91300

79300

35496

2903000

197223

215490

1012713

91300

79300

35496

2903000

197223

215490

1012713

91300

79300

35496

2903000

197223

215490

1012713

91300

79300

35496

2903000

197223

215490

1012713

91300

79300

35496

2903000

197223

215490

1012713

91300

79300

35496

2903000

197223

215490

1012713

91300

79300

35496

2903000

197223

215490

1012713

91300

79300

35496

2903000

197223

215490

1012713

91300

79300

35496

2903000

197223

215490

1012713

91300

79300

35496

2903000

197223

215490

1012713

91300

79300

35496

2903000

Moço

Itajuba, 30 de Novembro de 1922

	Transporte.	19 682 000	4 121 709
	De Folha de Empregados	1 630 000	
	De Ordenado Médico Municipal	100 000	
	De Iluminação Publica	<u>1 658 400</u>	23 070 400
40	a Renda do Mattadouro		1 337 700
	Recebido durante o mes		
39	a Mercadação do Mercado		991 900
	Recebido durante o mes		
41	a Inuitos do Mercado		120 000
	Recebido de alugueis		
42	a Melhoramentos		9 900
	Recebido durante o mes		
24	a Obras Publicas		366 000
	Recebido do Lib. Pirangui		
3	a Hime & Cia		1 700 000
	Suas factos p. ^a R. Exatto		
38	a Eventual.		
	Recebido da Cid. ^e	168 600	
	Recebido da Sol. ^e	81 400	
	Recebido do Pirangui	<u>52 200</u>	302 200
			<u>32: 019 809</u>

Itajuba, 31 de Dezembro de 1922.

76	Governo de Minas G. ^a		
	Recebu de Trans. de Propried. ^e	1 408 766	
	Recebu de Ind. e Profissão	23 100	
	Recebu de Predial	6 600	
	Recebu de Taxa d'agua	79 200	
	Recebu de Engenho	8 250	
	Recebu de Lactamento	<u>2 585</u>	1 528 501
23	Despesas de Mercadação.		
	Com. 30% ao collector		45 955
43	Ordenado Fiscal da Sol. ^e		
	Pago pelo Banco		76 600
44	Restituição		
	Pago pelo Banco		10 000
24	Obras Publicas da Cid. ^e		
	Pago pelo Banco	6 233 700	
	Pago pela C. ^a	<u>3 615 00</u>	6 595 200
25	Limpeza Publica		
	Pago pelo Banco		504 500
73	Estradas de Rodagens		
	Pago pelo Banco		1 436 700
31	Ordenado Fiscal Pirangui		
	Pago pelo Banco		<u>41 600</u>
			10: 038 956

Moana

Itajuba' 31 de Dezembro de 1922

32	a	Transferência de Propriedades			
		Recibido da cidade	1195.141		
		Recibido da sociedade	72.375		
		Recibido de Piauí	<u>140.250</u>	1408766	
22	a	Industria e Profissão			
		Recibido da cid ^e		23.100	
33	a	Predial			
		Recibido da cid ^e		5.600	
34	a	Pena d'Água			
		Recibido da cid ^e		79.200	
36	a	Engenho			
		Recibido da cid ^e digo sol ^o		8.250	
69	a	Calçamento			
		Recibido da cid ^e		2.585	
76	a	Governo de Minas			
		Com. ao collector	48.855		
		Recibido do Collector	<u>1147800</u>	1193655	
-	a	Restituição			
66	a	C ^o Jud. Sul Mineira 7m.			
		De Petições	10.000		
		De Ordens do Fiscal da sol ^o	76.600		
		De Obras Publicas cid ^e	62.33.700		
		De Limpesca Publica	304.500		
		De Estradas de Rodagem	1.436.700		76
		De Obras Publicas Piauí	313.800		23
		De Rede de Exgotos	421.000		
		Do Orduado Fiscal Piauí	41.600		
		De Caixa d'Água	1.870.400		78
		De Rua C ^o Calheiros Junior	3.617.000		77
		De Districto da Soledade	1.851.900		
		De Vehiculos	336.900		
		De Subsidio Agent ^e Executivo	4.466.000		79
		De Impressão e Publicação	1325.000		78
		De Refere ^o d'Água	704.000		
		De Iluminação Publica	<u>2.860.400</u>	25.869.500	
17	a	C ^o Jud. Sul Mineira 9 R.6.			
		Pago a H ^o mu 46 ^o	1.700.000		19
		Porte ^o do mesmo	<u>3400</u>	1.703.400	30
70	a	Rede de Exgotto			
		juros deste anno		123.600	31
38	a	Everstual			
		Recibido da cidade	361.500		
		Recibido da Soled ^e	50.000		45
		Recibido do Piauí	<u>22.000</u>	433.500	
				30.851.156	

Agenda 31 de Dezembro de 1922

40 a	Agenda de Molladouro	1255,70
41 a	Agenda de Molladouro	1255,70
39 a	Agenda de Molladouro	1200,00
34 a	Agenda de Molladouro	954,50
36 a	Agenda de Molladouro	895,00
14 a	Agenda de Molladouro	20,000
69 a	Agenda de Molladouro	5000,000
55 a	Agenda de Molladouro	1093,50
19 a	Agenda de Molladouro	214,90
		1400,000
		40.981,956

Agenda 31 de Dezembro de 1922.
 76 a. *Agenda de Molladouro*
 22 a. *Agenda de Molladouro*

78 a. *Agenda de Molladouro*
 77 a. *Agenda de Molladouro*

79 a. *Agenda de Molladouro*
 78 a. *Agenda de Molladouro*

19 a. *Agenda de Molladouro*
 30 a. *Agenda de Molladouro*
 31 a. *Agenda de Molladouro*
 45 a. *Agenda de Molladouro*

141	1198655
140	1198655
139	2581
138	5250
137	79200
136	5500
135	23100
134	1408766
133	433500
132	30951156

Boaga

Itaúba' 31 de Dezembro de 1922.

15	Distrito da Soledade		
	a) Diversos		
26	a) Obras Publicas da Soledade		
	Sup. desta conta	882.200	
43	a) Ordenado Fiscal Soledade		
	Sup. desta conta	600.000	
54	a) Auxilio Corporação Musical Sol.	200.000	
	sup. desta conta		1.682.200

Diversos			
62	a) arrecadação Geral		
5	Rede de Explotos		
	Sup. e Auxilia desta conta	1.0758.000	
22	Industria e Profissão		
	Idem	43.940.842	
32	Transmissão de Propriedades		
	Idem	22.176.215	
33	Predial		
	Idem	17.555.820	
34	Tena d' Agua		
	Idem	2.1205.800	
35	Veiculos		
	Idem	2.958.700	
36	Engenhos		
	Idem	1.874.016	
37	Venda de Leite		
	Idem	632.500	
38	Oventual		
	Idem	4.101.350	
39	Arrecadação do Mercado		
	Idem	12.778.200	
40	Venda do Mattadouro		
	Idem	16.169.300	
41	Quartos do Mercado		
	Idem	1.387.500	
42	Minhamentos		
	Idem	202.200	
56	Transferencia Negocios		
	Idem	20.000	
71	Divida Activa		
	Idem	2.009.590	
74	Multas		
	Idem	100.000	
77	Industria Agricola		
	Idem		22.543.000
			180.410.033

Agenda de Setembro de 1923

620 a. *Arrecadação Geral*

19 a. *Arrecadação de Arrecados*

15 a. *Arrecadação da Prefeitura*
Arrecados de seus impostos
Arrecados de 1.923.966,70
Arrecados de 1.923.966,70

7 a. *Arrecadação de Arrecados*
Arrecados de 1.923.966,70
Arrecados de 1.923.966,70

19 a. *Arrecadação de Arrecados*
Arrecados de 1.923.966,70
Arrecados de 1.923.966,70

24 a. *Arrecadação de Arrecados*
Arrecados de 1.923.966,70
Arrecados de 1.923.966,70

25 a. *Arrecadação de Arrecados*
Arrecados de 1.923.966,70
Arrecados de 1.923.966,70

27 a. *Arrecadação de Arrecados*
Arrecados de 1.923.966,70
Arrecados de 1.923.966,70

28 a. *Arrecadação de Arrecados*
Arrecados de 1.923.966,70
Arrecados de 1.923.966,70

29 a. *Arrecadação de Arrecados*
Arrecados de 1.923.966,70
Arrecados de 1.923.966,70

44 a. *Arrecadação de Arrecados*
Arrecados de 1.923.966,70
Arrecados de 1.923.966,70

46 a. *Arrecadação de Arrecados*
Arrecados de 1.923.966,70
Arrecados de 1.923.966,70

47 a. *Arrecadação de Arrecados*
Arrecados de 1.923.966,70
Arrecados de 1.923.966,70

1923.966,70

1923.966,70

1923.966,70

1923.966,70

1923.966,70

1923.966,70

1923.966,70

1923.966,70

1923.966,70

1923.966,70

1923.966,70

1923.966,70

1923.966,70

1923.966,70

1923.966,70

1923.966,70

1923.966,70

1923.966,70

Boleto

Maguba 31 de Dezembro de 1922

64 a	Transporte	197354352
	Sup. desta conta	2299900
73 a	Estiadas de Pedagogos	11755250
78 a	Festivos Nacionais	1329000
	<u>Idem</u>	<u>212808502</u>

8	Exercicios Findos	
62 a	Arrecadação Geral	
	Creditado nesta conta	
	pelo excesso das despesas	32398469

Demonstração da conta
de
Arrecadação Geral.
Receita

	cidade	soledade	Piranguçu	Total
Recebu de Rede Exogotto	10 758.000			10 758.000
Recebu de Industria e Hospitais	33 289682	4 866 660	5 794 500	43 940 842
Recebu de Trans. e Hospitais	18 057 822	3 241 956	876 437	22 176 215
Recebu de Predial	16 960 120	357 000	238.700	17 555 820
Recebu de Puma d'agua	21 205 800			21 205.800
Recebu de Vehiculos	2 379 300	144.100	432 300	2 955 700
Recebu de Enquichos	1 138 666	72 050	663.300	1 874 016
Recebu de Venda de Leite	632 500			632 500
Recebu de Eventual	3 429 700	305 200	366 450	4 101 350
Recebu de Alm. de Menado	12 778 200			12 778.200
Recebu de Renda Mattas	16 169 300			16 169 300
Recebu de Mantos Menado	1 387 500			1 387 500
Recebu de Alinhamento	203 200			203 200
Recebu de Transf. Nopias	20.000			20.000
Recebu de Guilda Activa	2 009 590			2 009 590
Recebu de Multas	100.000			100.000
Recebu de Indust. Agricola	23 543.000			23 543.000
	<u>150 116 380</u>	<u>8 986 966</u>	<u>1 361.687</u>	<u>180 410 033</u>
Debitado a Exercicios Findos pelo excesso das despesas				32 398 469
				<u>212 808 502</u>

Maguba 31 de Junho de 1922

Despesas

Despesa de Juro a Anula de Districto Municipal

com a Anula de Districto Municipal

Idem	com a Anula de Districto Municipal	3888 184
Idem	com a Anula de Districto Municipal	4171 939
Idem	com a Anula de Districto Municipal	7216 461
Idem	com a Anula de Districto Municipal	4806 597
Idem	com a Anula de Districto Municipal	5037 000
Idem	com a Anula de Districto Municipal	19598 000
Idem	com a Anula de Districto Municipal	1100 000
Idem	com a Anula de Districto Municipal	17858 600
Idem	com a Anula de Districto Municipal	2980
Idem	com a Anula de Districto Municipal	750 000
Idem	com a Anula de Districto Municipal	1080 000
Idem	com a Anula de Districto Municipal	4858 000
Idem	com a Anula de Districto Municipal	500 000
Idem	com a Anula de Districto Municipal	42310 631
Idem	com a Anula de Districto Municipal	150 000
Idem	com a Anula de Districto Municipal	2299 900
Idem	com a Anula de Districto Municipal	11785 250
Idem	com a Anula de Districto Municipal	1339 000
Idem	com a Anula de Districto Municipal	83022 000
		<u>212808802</u>

Relativo Balanço Geral em 31 de Dec. 1922

Exercícios Anteriores

Intervenção da Prudencia

Movimentos de Reservas

Património Municipal

Despesas Municipais

Junta da Freguesia

Reserva de Agua

Com. Ind. Substancia Rega

Costo Operativas

Calculos da Cidadania

Inde de Expensas

Conta de Agua

Conta de Reservas

Mercaderias de Ind. Rega

Passivo

Distrito da Prudencia

Distrito de Reservas

Com. Ind. Substancia Rega

Jorge de Oliveira Braga

2575668
9729492
850450000
20928100

63893640
1500000
4837800
271624622
44092100
200000000
145040030
376200
716400
56928210
131668225
89612000
39650900
14828446
11817850
982851261

Moaga

Utaguba 31 de Janeiro de 1923

76	Governo de Minas G'a	Recebu de Transp. de Propriedade	767.210	
		Recebu de Industria e Profissao	3602.200	
		Recebu de Medica	72.700	
		Recebu de Taxa d'agua	10.454.400	
		Recebu de Vehiculo	62.800	
		Recebu de Rede de Esgoto	<u>5.117.600</u>	20.148.910
79	Despesas de arrecadação			
		Com 3% ao Collector		604.467
8	Exercicios Antigos	Pago pelo Banco	2.921.400	
		Metade de lauc. a maior, cred. ao distrito de Piranguçu n/mes	<u>275.000</u>	3.196.400
70	Rede de Esgotos	Pago pelo Banco		609.600
15	Distrito da Soledade	Pago pelo Banco		1.128.400
81	Limpesa Publica	Pago pelo Banco		2.25.300
82	Obras Publicas Cid.	Pago pelo Banco	2.647.300	
		Pago pela Ev.	<u>2.21.700</u>	3.879.000
27	Folha de Empregados	Pago pelo Banco		2.065.000
19	Distrito Piranguçu	Pago pelo Banco		695.200
65	Subvenção Santa Casa	Pago pelo Banco		5.000.000
83	Auxilio Postal Permanente	Pago pelo Banco		120.000
75	Rua C. Canteno Junior	Pago pelo Banco		4.275.000
31	Ordenado Fiscal Piranguçu	Pago pelo Banco		20.800
84	Obras Publicas Piranguçu	Pago pelo Banco	7.900	
		Pago pela Ev.	<u>30.250</u>	38.150
77	Industria Agricola	Pago pelo Banco		802.500
78	Arrecadador Id. Agricola	Diff.		50
61	Co. Ind. Sul Mineira q. I. Ag.	Recebu do Arrecadador Ag.		<u>11.817.900</u>
				54.627.677

Mozgo

80 a. *Mozgo* 31 de Janeiro de 1920. 54.627.677
Receita do *Mozgo* em

Receita de Renda de Mattad. 1706.800
Receita de Mercaderias Mercado 1229.600
Receita de Alugueres 25.300
Receita de Santa de Mercado 120.000
Receita de Contribuicoes 16.000
Receita de Imposto de Renda 1482.700
Receita de Imposto de Agua 27.000
Receita de Imposto de Renda 132.400
Receita de Imposto 30.400
4.770.200
59.897.877

85 a. *Contribuicoes de Comercio*

Receita da cidade 483.450
Receita da cidade 56.000
Receita do Comercio 227.000
767.210

86 a. *Industria e Artes*

Receita da cidade 1.970.000
Receita do Comercio 871.200
760.400
3.602.200

87 a. *Medica*

Receita da cidade 37.400
Receita do Comercio 72.700
10.654.000

89 a. *Exercido*

Receita da cidade 63.800
Receita do Comercio 578.600

96 a. *Receita de Minas*

Receita da cidade 604.467
Receita do Comercio 2.087.167
2.691.634

99 a. *Receita de Cargos*

Receita da cidade 2.921.400
Receita do Comercio 609.600
1.128.400
225.300
3.647.300
2.065.000
5.712.300

80 a. *Receita do Imposto de Renda*

Receita do Comercio 12.000
Receita da cidade 5.000.000
16.412.200
22.511.077

Moço

Majuba 31 de Janeiro de 1923

	Transporte	16.412.200	22.511.077
	De Rua C.º Cam.º Junior	4.275.000	
	De Oidivado Fiscal Praangussu +	7.900	
	De Obras Publicas Praangussu +	<u>20.800</u>	20.715.900
8 a	Exercícios Fintos		50
61 a	Cia.ª Sup.ª collocate a maior pelo Mercador		803.500
	De Industria Agricola		
78 a	Mercador do Agricola		11.817.900
	Recibido deste		
91 a	Renda do Mattadouro		1.706.800
	Recibido durante o mes.		
92 a	Mercadacao do Mercado		12.29.600
	Recibido durante o mes.		
42 a	Muitamentos		25.300
	Recibido durante o mes.		
41 a	Quartos do Mercado		120.000
	Recibido de aluguel		
93 a	Eventual		
	Recibido da Cidade	364.100	
	Recibido da Coll.	16.000	
	Recibido do Praangussu	<u>30.250</u>	410.350
94 a	Reforço d'agua		27.000
	Recibido de Venda de areia do filtro		
67 a	Offeicao		<u>30.400</u>
	Recibido do fiscal		59.397.877

Majuba 28 de Fevereiro de 1923.

76	Governo de Minas G.		
	Recebu de Trans. de Propri.	1.930.500	
	Recebu de Ind. e Profissao	2.900.700	
	Recebu de Medial	20.900	
	Recebu de Venda d'agua	1.108.800	
	Recebu de Vehiculos	92.600	
	Recebu de Rede Exgotto	<u>567.600</u>	6.620.900
79	Despesas de Mercadacao		
	com 3% ao collector		198.627
82	Obras Publicas da Cidade.		
	Pago pelo Banco	3378.000	
	Pago pelo Eventual	<u>19.5300</u>	357.3300
81	Limpeza Publica		
	Pago pelo Banco		238.200
70	Rede de Exgotto		
	Pago pelo Banco		423.000

11.054.027

Moçambique, 1 de Fevereiro de 1925

Moçambique

Artigo de Frangos

Moçambique

Moçambique

Moçambique

Moçambique

Moçambique

Moçambique

Moçambique

Moçambique

Moçambique

Moçambique

Moçambique

Moçambique

Moçambique

Moçambique

Moçambique

Moçambique

Moçambique

Moçambique

Moçambique

Moçambique

11:054027

72.400

2015.400

188.000

827.700

816.700

29165.000

1688.900

133.400

7.000

26225.000

12630.000

282000

1301.000

14211.000

15.400

120.000

227.000

1243.000

2515.700

910.000

553.300

1432.000

915.000

1930.500

19800

204.400

19800

19800

19800

19800

19800

19800

19800

19800

19800

19800

19800

19800

19800

19800

19800

19800

19800

19800

19800

19800

19800

19800

Moçambique

~~1929~~
 Contas de Fevereiro de 1928.

		4881.200	4881.200	
87 a	Transporte			
	Recibido da cid ^e	1.400		
88 a	Tena d'agua	6.600	20.900	
	Recibido da cid ^e		1108.800	
89 a	Veiculos			
	Recibido da cid ^e	28.600		
	Recibido de Piranguini	68.800	92.400	
90 a	Rede de Escolas			
	Recibido da cid ^e		567.600	
76 a	Governo de Minas			
	Recibido da cid ^e		198.627	
80 a	Cia ^{al} Com ^o 3% ao Collectos			
	Cid. Sul. Mucina ^{ca} ju.			
	De Obras Publicas	3378.000		
	De Empresa Publica	288.200		
	De Rede de Escolas	423.000		
	De Districto Piranguini	72.400		
	De Tena d'agua	2015.800		
	De Refeico ^{es} d'agua	515.700		
	De Reconstituc ^{ao}	132.000		
	De Tenda Enumerados	2165.000		
	De Iluminac ^{ao} Publica	1683.900		
	De Ilumin. Publ. Piranguini	133.400	10638.600	
93 a	Essencial			
	Recibido da cid ^e	422.500		
3 a	Cime ^{nto} Cia			
	Recibido de Piranguini	16.500	488.800	
	Sua fact Rede Eng. Mat.	2625.000		
42 a	Alinhamentos			
	Sua fact d. Piranguini	14211.000	16836.000	
41 a	Quartos Mercado			
	Recibido no mes		15.400	
91 a	Renda do Mattaduro			
	Recibido de aluguel		120.000	
92 a	Arrecadação do Mercado			
	Recibido no mes		1243.000	
61 a	Cia ^{al} Sud. Sul. Mucina ^{ca} d'Ag.			
	Recibido no mes		910.300	
	Pago por conta d'Ag.			
			2446.900	30.468.527

Altaíba, 31 de março de 1923

76	Despacho de Alvará nº 1	1530,476
	Despacho de Alvará nº 2	30.613,900
	Despacho de Alvará nº 3	18.909,810
	Despacho de Alvará nº 4	198,000
	Despacho de Alvará nº 5	2.017,600
	Despacho de Alvará nº 6	570,000
	Despacho de Alvará nº 7	412,350
	Despacho de Alvará nº 8	145,200
	Despacho de Alvará nº 9	1.094,325
	Despacho de Alvará nº 10	53.892,011
75	Mãe de Carne Luver	1.618,760
31	Admissão Fiscal Anunciana	5.966,900
94	Reserva de Água	18,000
82	Despacho de Alvará nº 11	252,000
81	Imprensa Pública	3.030,800
	Despacho de Alvará nº 12	159,900
70	Rede de Gaxalla	2.67,600
44	Faculdade	191,000
13	Despacho de Alvará nº 13	66,000
7	Reserva de Água	5.000,000
29	Despacho de Alvará nº 14	596,500
96	Despacho de Alvará nº 15	1.489,900
77	Industria de Cerveja	133,700
43	Admissão Fiscal de Alvará nº 16	1.026,000
26	Despacho de Alvará nº 17	46,500
84	Despacho de Alvará nº 18	5,000
	Despacho de Alvará nº 19	30,000

74.755.471

Boço

Kajuba, 31 de Março de 1923

	Transporte		74755,471
55	Juros + Amortização		
	Juros a favor do Estado na % de 1922	12:205,696	
	Juros do 1.º Semestre deste anno	<u>28.012,450</u>	40.218,146
80	Comps. Industrial Sul Mineira		
	Recebu de Quartos do Mercado	120.000	
	Recebu de Arrendamentos	6.500	
	Recebu de Renda Mattadouro	1360,900	
	Recebu de Arrecadação Mercado	<u>966,300</u>	2.453,800
			<u>117.427,617</u>
85	a Transmissão de Propriedades		
	Recebido da Cidade	1.107,770	
	Recebido da Soledade	224,400	
	Recebido do Piauí	<u>498,300</u>	1.830,470
86	a Industria e Profissão		
	Recebido da Cidade	23.820,400	
	Recebido da Soledade	3747,500	
	Recebido do Piauí	<u>3.045,000</u>	30.613,900
87	a Predial		
	Recebido da cidade	16.163,510	
	Recebido da Soledade	536,800	
	Recebido do Piauí	<u>210,000</u>	16.909,810
88	a Pena d'agua		
	Recebido da Cida		198,000
89	a Vehiculos		
	Recebido da cida	1.681,100	
	Recebido do Piauí	<u>386,100</u>	2.017,500
86	a Engenheiros		
	Recebido da Cidade	481,800	
	Recebido da Soled.	44,000	
	Recebido do Piauí	<u>144,200</u>	670,000
87	a Venda de Leite		
	Recebido da cidade		412,500
90	a Rede de Esgotos		
	Recebido da cidade		145,200
69	a Calçamentos		
	Recebido da cidade		1.094,535
76	a Governo de Minas o/a		
	com ao collector	1.616,760	
	Juros na % de 1922	12.205,696	
	Juros do 1.º Semestre	<u>28.012,450</u>	41.834,906
41	a Quartos do Mercado		
	Recebido de Aluguel		120,000
			<u>95.846,917</u>

Pago

Rajuba 30 de Abril de 1923.

	Transporte		18.225.001
31	Ordenado Fiscal Piranguçu	Pago pelo Banco	41.600
75	Rua C. ^o Cavalcini Junior	Pago pelo Banco	5.436.000
29	Iluminação Publica	Pago pelo Banco	1.428.400
96	Iluminação Publica Piranguçu	Pago pelo Banco	1.334.400
47	Instrução Publica	Pago pelo Banco	210.000
83	Auxilio Posto Permanente	Pago pelo Banco	120.000
		credulado ao Gov. de Minas para pagamento ao Posto	5.680.000
10	Movéis & Semoventes		8.800.000
43	Ordenado Fiscal Soledade	Pago pelo Banco (salario carreira)	9.250.000
		Pago pelo Banco	103.200
3	Hime & Comp. ^{ia}	Pago pela Eventual	17.600
		Recebido pelo Banco	14.211.000
60	Extinção de Fomigueiros	Pago pelo Banco	221.000
70	Rede de Exgottos	Pago pelo Banco	217.400
95	Districto de Piranguçu	Pago pelo Banco	14.300
13	Desapropriação Publica	Pago pelo Banco	109.800
81	Limpeza Publica	Pago pelo Banco	326.200
84	Obras Publicas Piranguçu	Pago pelo Banco	116.900
		Pago pelo fiscal	32.000
15	Districto da Soledade	Pago pelo Banco	520.500
46	Conservação Estrada Piranguçu	Pago pelo Banco	250.000
94	Reforo d'agua	Pago pelo Banco	5.870.500
45	Conservação Agua Piranguçu	Pago pelo Banco	52.000
			54.428.101

Orçãõ de abril de 1923

54428101

Empreza Ind. Sul Americana S/A

Arrend. de tenda de Alameda

Arrend. de oficinas Alameda

Arrend. de maquina de escrever

Arrend. de for. de lã

Arrend. de Ind. Sul Americana S/A

Arrend. de tenda de Alameda

Arrend. de maquina de escrever

Arrend. de Ind. Sul Americana S/A

Arrend. de maquina de escrever

Arrend. de tenda de Alameda

Arrend. de maquina de escrever

Arrend. de Ind. Sul Americana S/A

Arrend. de maquina de escrever

Arrend. de tenda de Alameda

Arrend. de maquina de escrever

Arrend. de Ind. Sul Americana S/A

Arrend. de maquina de escrever

Arrend. de tenda de Alameda

Arrend. de maquina de escrever

Arrend. de Ind. Sul Americana S/A

Arrend. de maquina de escrever

Arrend. de tenda de Alameda

Arrend. de maquina de escrever

Arrend. de Ind. Sul Americana S/A

Arrend. de maquina de escrever

Arrend. de tenda de Alameda

Arrend. de maquina de escrever

Arrend. de Ind. Sul Americana S/A

Arrend. de maquina de escrever

Arrend. de tenda de Alameda

Arrend. de maquina de escrever

Arrend. de Ind. Sul Americana S/A

Arrend. de maquina de escrever

Arrend. de tenda de Alameda

Arrend. de maquina de escrever

Arrend. de Ind. Sul Americana S/A

Arrend. de maquina de escrever

Arrend. de tenda de Alameda

Arrend. de maquina de escrever

Arrend. de Ind. Sul Americana S/A

Arrend. de maquina de escrever

Arrend. de tenda de Alameda

Moço

Boa

Itajubá 30 de Abril de 1923

	Transporte	8.117.900	47.994.601
	De Rua C ^{da} Caminho Juizos	5.532.000	
	De Iluminação Pública Piranguçu	1.428.400	
	De Iluminação Pública	133.400	
	De Assistência Postal Remanescente	210.000	
	De Moinhos & Serrarias	120.000	
	De Moinhos & Serrarias	92.500	
	De Ordenado F. Sol ^o	1.022.200	
	De Homenagem	14.211.000	
	De Extinção Fomigueiros	221.000	
	De Rede de Esgoto	217.400	
	De Distrito de Piranguçu	14.500	
	De Desap. Pública	1.09.800	
	De Empresa Pública	322.200	
	De Obras Públicas Piranguçu	116.900	
	De Distrito da Sol ^o	520.500	
	De Cons. E. Piranguçu	250.000	
	De Reforço d'água	3.870.300	
	De Cons. Água Piranguçu	50.200	85.548.800
93	a Oventual		
	Recebido da Cidade	177.900	
	Recebido da Sol ^o	17.600	
	Recebido de Piranguçu	33.000	228.500
91	a Renda do Matta deuro		
	Recebido durante o mes		1.627.200
92	a Succedação do Mercado		
	Recebido durante o mes		1.201.700
41	a Quilates do Mercado		
	Recebido de August		120.000
97	a Venda de Materiaes		
	Recebido durante o mes		562.000
61	a Cia. Sud. Sul. Mineraria & F. A.		
	De Sud. Acucicola	4918.100	92.200.901

Itajubá 31 de Maio de 1923

76	Governo de Minas G ^{as}		
	Recebu de Transmissão de Propri ^o	3.124.064	
	Recebu de Industria e Profissão	1.763.800	
	Recebu de Predial	402.200	
	Recebu de Taxa d'água	356.400	
	Recebu de Vehiculos	228.800	
	Recebu de Engenhos	230.100	
	Recebu de Venda de Leite	55.000	
	Recebu de Rede de Esgoto	19.800	
	Recebu de Calçamento	6985	6.188.149

6.188.149

Atajaka à 1 de Maio de 1923

6188,149

Despacho de arrecadação

com 2% de colheita

185,844

Ordem de oficial da sedação

22,400

Comissão de classificação

126,000

Alcova e diversões

400,000

Reguimuraca pública

650,000

Rua de lançamento

52,61,700

Comissão pública

150,000

Comissão da cidade

2,666,100

Comissão Banco

2,925,500

Comissão pública

874,800

Rede de escolas

140,000

Quilômetro de iluminação

120,000

Felicitações da cidade

250,000

Comissão pública

1,693,400

Comissão de lançamento

183,400

Comissão de execução

2,500,000

Comissão de lançamento

13,850

Comissão de execução

2,975,500

Comissão de lançamento

1,523,100

Comissão de execução

888,300

Comissão de lançamento

120,000

Comissão de execução

9390,000

11,901,400

488,800

Comissão de lançamento

Atajaka

Moço
Itajubá 31 de Maio de 1923

85	a Transmissão de Propriedades		
	Recebu da cidade	2 882 339	
	Recebu da Soledade	225 225	
	Recebu do Piranguini	<u>16 500</u>	3 124 064
86	a Industria e Profissao		
	Recebu da cidade	984 200	
	Recebu da Soledade	226 600	
	Recebu do Piranguini	<u>553 000</u>	1 763 800
87	a Predial		
	Recebu da cidade	391 100	
	Recebu do Piranguini	<u>12 100</u>	403 200
88	a Pena d'agua		
	Recebu da cidade		556 400
89	a Vehiculo		
	Recebu da cidade	179 300	
	Recebu da Soledade digo P.	<u>49 500</u>	228 800
86	a Engenho		
	Recebu da cidade	83 600	
	Recebu do Piranguini	<u>146 500</u>	230 100
87	a Venda de Leite		
	Recebido da cidade		55 000
90	a Rede de Exgottos		
	Recebido da cidade		19 800
69	a Calçamento		
	Recebido da cidade		6 985
76	a Governo de Minas		
	Com 3% ao Collector	185 644	
	Recebu do Mesmo	<u>9390 000</u>	9 575 644
80	a Cia Industrial Sul Mineira Gm.		
	De Oiduada Fiscal Sol ^e	32 400	
	De Eleção e Realização	1 260 000	
	De Moveis e Semoventes	400 000	
	De Desapropriação Publica	5 500 000	
	De Rua C. Caminho 1 ^o	5 261 700	
	De Instituição Publica	150 000	
	De Obras Publicas	2 666 100	
	De Limpeza Publica	374 800	
	De Rede de Exgotto	140 000	
	De Auxilio Posto Permanente	120 000	
	De Policiamento da Cid ^e	250 000	
	De Iluminação Publica P.	133 400	
	De Subsidio Agente Executivo	2 500 000	
	De Obras Publicas Piranguini	138 500	
	De Ill. Publica Piranguini digo Cid ^e	<u>1 693 400</u>	2 162 030

37:384.093

Moey

Planta 31 de Maio de 1923

379384.93

61 a Compara Juid sul Alvará 2/7.8
de Industria Agrieta

2.975.500

91 a Renda do Mattadourth

1.503.100

92 a Alvaradaia do Alvarado

888.500

98 a Alvaros do Alvarado

120.000

0 a Alvaros de Alvaros

99 a Renda de Alvaros
Alvaros de Alvaros de Alvaros

483.800

93 a Alvaros

94 a Alvaros da Cidade

2.589.400 43.617.193

96 a Alvaros 30 de Maio de 1923

Recebu de Alvaros de Alvaros

4.827.900

Recebu de Alvaros de Alvaros

599.500

Recebu de Alvaros de Alvaros

331.100

Recebu de Alvaros de Alvaros

118.800

Recebu de Alvaros de Alvaros

2.745.800

Recebu de Alvaros de Alvaros

108.700

Recebu de Alvaros de Alvaros

27.500

Recebu de Alvaros de Alvaros

2.920.5

Recebu de Alvaros de Alvaros

6.318.505

Recebu de Alvaros de Alvaros

189.555

Recebu de Alvaros de Alvaros

2.133.800

Recebu de Alvaros de Alvaros

5.016.000

Recebu de Alvaros de Alvaros

5.798.000

Recebu de Alvaros de Alvaros

313.700

Recebu de Alvaros de Alvaros

19542.260

132.800

124.064

462.800

03.200

86.400

28.800

30.100

5.000

9.800

6.985

73.644

0.300

1.093

Mozambique

Tajuba' 30. de Junho de 1933

	Transporte		19 542 260
96	Iluminação Publica Paungusú		133 400
	Consumo luz deste mes		
29	Iluminação Publica Cidade		
	Consumo luz deste mes	1 438 600	
	Fact. Materiaes	<u>50 400</u>	1 489 000
94	Reforço d'agua		257 000
	Emergida ao Filtro		
95	Districto do Paungusú		70 700
	Pago pelo Banco		
84	Obras Publicas Paungusú		
	Pago pelo Banco	121 100	
	Pago pelo Banco	<u>51 300</u>	172 400
	Pago pelo Banco		
46	Consevação E. Paungusú		250 000
	Pago pelo Banco		
45	Consevação Agua Paungusú		50 000
	Pago pelo Banco		
55	Juros & Amortizações		2 761 800
	Juros 1.º Anual na C. Lid.		
77	Industria Agricola		904 800
	Pago pelo Banco		
3	Com. & Cia		2 625 000
	Pago pelo Banco		
80	Cia Ind. Sul Mineira c/m.		
	Recibeu de Ingressos do Mercado	120 000	
	Recibeu de Alugueres	36 600	
	Recibeu do Governo de Minas	6 002 500	
	Recibeu de Alugueres	142 800	
	Recibeu de Venda de Matheoleno	1 442 000	
	Recibeu de Arrendamento Mercado	<u>1 095 100</u>	8 839 000
27	Folha de Empregados		31 300
	Pago pelo Banco		
26	Obras Publicas da Sol.		3 000
	Pago pela Ev.		
43	Ordenado Fiscal Sol.		30 000
	Pago pela Ev.		
99	Cia Ind. Sul Mineira c/m.		
	Recibeu de Venda Materiaes	<u>1 476 000</u>	
		<u>3 863 560</u>	

Alcaldía, 30 de Julio de 1925

Rebun da cidade	2125,500	
Rebun da Cidadania	201,500	
Rebun de Recreio	4.829,900	
Rebun da cidade	310,200	
Rebun de Recreio	289,500	599,500
Rebun da cidade	309,100	
Rebun de Recreio	29,000	331,100
Rebun da cidade	118,500	
Rebun da cidade	217,900	
Rebun da Cidadania	16,500	
Rebun de Recreio	41,000	275,500
Rebun da cidade	8,500	
Rebun da Cidadania	54,400	
Rebun de Recreio	44,000	108,700
Rebun da cidade	27,500	
Rebun da Cidadania	189,555	
Rebun de Recreio	6.002,500	6.192,055
Rebun de Recreio	2.133,800	
Rebun da Cidadania	5.616,000	
Rebun de Recreio	475,700	
Rebun da Cidadania	706,300	
Rebun de Recreio	578,000	
Rebun da Cidadania	120,000	
Rebun de Recreio	3.131,400	
Rebun da Cidadania	132,800	
Rebun de Recreio	1.489,000	
Rebun da Cidadania	257,000	
Rebun de Recreio	132,400	
Rebun da Cidadania	40,700	
Rebun de Recreio	121,100	
Rebun da Cidadania	250,000	
Rebun de Recreio	50,000	
Rebun da Cidadania	50,000	
Rebun de Recreio	2.761,500	17.896,900

3 0 407 460

Handwritten signature or stamp in red ink.

Mozaga

Matjuba, 30 de Junho de 1923

	Transporte	30407.460	
61	a C ^{ia} Industrial Sul Mineira 47a De Industria Agricola	904.800	
99	a C ^{ia} Industrial Sul Mineira 4 R. E. Pago ao viajante de Home & C ^{ia}	2625.000	
98	a Quartos do Mercado Recibido de Aluguel	120.000	
42	a Hortamentos Recibido durante o mes	36.600	
69	a Calçamento Recibido durante o mes, venda parcel.	142.800	
91	a Renda do Mattadouro Recibido durante o mes.	1442.000	
92	a arrecadação do Mercado Recibido durante o mes	1095.100	
93	a Eventual Recibido da cidade	301.500	
	Recibido da Sociedade	33.000	
	Recibido de Piranguini	51.300	385.800
97	a Venda de Materiais Recibido deste titulo		<u>1476.000</u> 38.635.560

Matjuba, 31 de Julho de 1923

76	Governo de Minas 1/a Recibido de Trans. de Propriedades	2.862.090	
	Recibido de Industria e Profissao	1524.200	
	Recibido de Predial	91.900	
	Recibido de Ponta d'agua	10.692.000	
	Recibido de Tehculo	38.500	
	Recibido de Engenho	117.400	
	Recibido de Rede de Esqotto	5445.000	
	Recibido de Calçamento	10.725	20.781.915
79	Despesas de Arrecadação Com 3% ao collecto.		523.454
69	Calçamento Pago pelo Banco		508.600
27	Folha de Empregados Pago pelo Banco		444.000
43	Ordenado Fiscal da Sociedade Pago pelo Banco	70.000	
	Pago pela Ev	15.400	85.400
82	Obras Publicas da Lid ^e Pago pelo Banco	5127.300	
	Pago pela Eventual	198.400	5325.700
			<u>31.765.969</u>

Atyaba 3/4 de Julho de 1925

51.765.969

3.200.000

469.600

144.000

505.500

812.000

202.000

15.000

51.000

1.607.500

120.000

8.000

133.400

378.000

871.000

1249.000

4069.000

1979.700

1207.700

11.000

120.000

37.000

6.129.000

9.474.700

7.868.200

111.000

58.291.269 58.291.269

Atyaba

Boaga

Trajuba' 31 de Julho de 1923

85	a	Transmissão de Propriedades		
		Recebu da cidade	1528.890	
		Recebu da Soledade	950.400	
		Recebu do Piranguissu	<u>382.800</u>	2.862.090
86	a	Industria e Profissao		
		Recebu da cidade	1098.500	
		Recebu da Soledade	280.500	
		Recebu do Piranguissu	<u>145.200</u>	1524.200
87	a	Medial		
		Recebu da cidade	82.000	
		Recebu da Soledade	5.500	
		Recebu do Piranguissu	<u>4.400</u>	91900
88	a	Tena d' Agua		
		Recebu da cidade		10.692.000
89	a	Vehiculo		
		Recebu da cidade		38.500
86	a	Engenho		
		Recebu da cidade		117.400
90	a	Rede de Exgotto		
		Recebu da cidade		5445.000
69	a	Calcaemento		
		Recebu da cidade		10.725
76	a	Governo de Minas		
		Com/ 3% ao Collector	623.454	
		Recebido deste	-	623.454
80	a	Cia Industrial Sul Mineira 7m		
		De Calcaemento	508.600	
		De Tolda de Empregados	4441.000	
		De Ordenado Fiscal Soledade	70.000	
		De Obras Publicas Lidr	5127.300	
		De Justica Publica	210.000	
		De Limpresa Publica	469.600	
		De Rua do Camuro	144.000	
		De Rede de Exgotto	606.600	
		De Reforco d'agua	312.000	
		De Auxilio Corp. Municipal etc	200.000	
		De Moveis & Semocentos	13.000	
		De Educacao & qualificação	51.000	
		De Iluminacao Publica	1.607.500	
		De Auxilio Porto Terramanto	120.000	
		De Restituicao	8.300	
		De Iluminacao P. Piranguissu	<u>133.400</u>	14.022.300
3	a	Hime & Cia		
		Matérias fact. n.º 2.652, resante da 36252		<u>1.627.000</u>
				37.054.569

Resumo

	Itajubá, 31 de Agosto de 1923	18799.499
48	Qua. do ^{Transporte} Caminho Juiz de Fora	345.600
10	Movim. e Sementes	22.000
47	Instituição Pública	150.000
31	Limpza Pública	465.600
53	Mudim. Posto Pousa Anta	120.000
27	Folhas de Empregados	1970.600
		<u>324.600</u>
100	Iluminação Pública	2.315.000
94	Reforço d'água	1.508.900
96	Iluminação Pública Triangumú	259.000
77	Indústria Agrícola	140.600
97	Venda de Materiais	1.485.500
80	Cia. de Rec. Sul-Mineira S.M.	34.200
	Recibos de Venda de Matt.	1.640.600
	Recibos de Mercaderias Mercari	1039.000
	Recibos de Alugamentos	24.200
	Recibos de Inad. de Mercado	120.000
	Recibos de Cateamento	52.500
99	Cia. de Rec. Sul-Mineira S.M.E.	<u>3.176.300</u>
	Recibos deste mes	142.000
		<u>23.961.699</u>

85 a	Transmissão de Propriedades	
	Recibos da Cidade	3.062.400
	Recibos da Soledade	193.050
	Recibos de Triangumú	126.950
		<u>3.382.400</u>
86 a	Indústria e Profissão	
	Recibos da cidade	1141.000
	Recibos da Soledade	72.600
		<u>1.213.600</u>
87 a	Predial	
	Recibos da Cid.	480.200
		<u>5.086.200</u>

Alguia, 31 de agosto de 1923

5086200	88 a	Alguia, 31 de agosto de 1923
1702800	89 a	Recbu da cidade
209200	90 a	Recbu da cidade
858000	89 a	Recbu da cidade
108460	86 a	Recbu da cidade
238939	80 a	Recbu da cidade
119600		Recbu de Calcanente
54600		Recbu de Calcanente
3772100		Recbu de Calcanente
812000		Recbu de Calcanente
365600		Recbu de Calcanente
220000		Recbu de Calcanente
150000		Recbu de Calcanente
465600		Recbu de Calcanente
120000		Recbu de Calcanente
1990400		Recbu de Calcanente
1808900		Recbu de Calcanente
257000		Recbu de Calcanente
140600		Recbu de Calcanente
10738900	99 a	Recbu de Calcanente
342000	61 a	Recbu de Calcanente
1485000	98 a	Recbu de Calcanente
472400		Recbu de Calcanente
8800		Recbu de Calcanente
581200	91 a	Recbu de Calcanente
1640000	92 a	Recbu de Calcanente
1039000	92 a	Recbu de Calcanente
342000	98 a	Recbu de Calcanente
1200000	89 a	Recbu de Calcanente
525000	89 a	Recbu de Calcanente
1420000	97 a	Recbu de Calcanente
23961699		Recbu de Calcanente

Boaga

Tajuba' 30 de Setembro de 1923.

76	Governo de Minas'ca.		
	Recebu de Transmissão de Propriet.	2960.545	
	Recebu de Industria e Profissão	299.200	
	Recebu de Predial	16.500	
	Recebu de Ponta d'agua	396.000	
	Recebu de Vehiculos	75.400	
	Recebu de Rede de Esgottos	<u>158.400</u>	3.906.045
79	Despesas de Arrecadação.		
	Com. 3% ao collector		117.181.
81	Limpeza Pública		
	Pago pelo Banco		510.600
43	Ordenado Fiscal Soledade.		
	Pago pelo Banco		41.200
82	Obras Publicas da Cidde		
	Pago pelo Banco	1.623.600	
	Pago pela Eventual	<u>109.600</u>	1.733.200
70	Rede de Esgotto		
	Pago pelo Banco		239.300
60	Extinção de Formigueiros		
	Pago pelo Banco		206.000
94	Reforço d'Agua		
	Pago pelo Banco		2.051.100
95	Distrito de Piranguçu		
	Pago pelo Banco		48.000
83	Auxilio Posto Permanente		
	Pago pelo Banco		122.000
69	Calçamento		
	Pago pelo Banco		14.000
96	Iluminação Publica Piranguçu		
	Pago pelo Banco		126.700
100	Iluminação Publica Cidade		
	Pago pelo Banco		1.052.300
77	Industria Agricola		
	Pago pelo Banco		961.000
84	Obras Publicas Piranguçu		
	Pago pela Eventual		161.650
31	Ordenado Fiscal Piranguçu		
	Pago pela Eventual		5.100
10	Comp. Cid. Sul Mineira		
	Recebu de Jonda do Mattadouro	1.627.600	
	Recebu de Circulação Mercado	1.010.500	
	Recebu de Fructo do Mercado	120.000	
	Recebu de Alinhamento	22.900	
	Recebu de Mulla	50.000	
	Recebu de Ext. Formigueiros	<u>100.000</u>	3.931.000
			<u>114.753.376</u>

85
86
87
88
89
90
91
92
93
94
95
96
97
98
99
100

Alcubã, 30 de Setembro de 1923.

85 a) *Quatrimato de Despeçadas*

Quatrimato de Despeçadas
 Quatrimato de Despeçadas
 Quatrimato de Despeçadas

166.945
 1.270.572
 2.960.543

86 a) *Orduvia e Despeçadas*

Quatrimato da Cidadã
 Quatrimato da Cidadã
 Quatrimato da Cidadã

91.600
 169.100
 38.500

87 a) *Orduvia*

Quatrimato da Cidadã
 Quatrimato da Cidadã
 Quatrimato da Cidadã

16.500
 396.000
 78.400

89 a) *Despeçadas*

Quatrimato da Cidadã
 Quatrimato da Cidadã

15.800
 11.4181

76 a) *Quatrimato de Muias*

Quatrimato de Muias
 Quatrimato de Muias
 Quatrimato de Muias

510.600
 41.200
 1.622.600

80 a) *Quatrimato de Muias*

Quatrimato de Muias
 Quatrimato de Muias
 Quatrimato de Muias

206.000
 2.051.100
 48.000

92 a) *Quatrimato de Muias*

Quatrimato de Muias
 Quatrimato de Muias
 Quatrimato de Muias

1.010.500
 1.627.600
 1.580.300

91 a) *Quatrimato de Muias*

Quatrimato de Muias
 Quatrimato de Muias
 Quatrimato de Muias

126.700
 560.800
 1.580.300

92 a) *Quatrimato de Muias*

Quatrimato de Muias
 Quatrimato de Muias
 Quatrimato de Muias

100.000
 22.900
 100.000

93 a) *Quatrimato de Muias*

Quatrimato de Muias
 Quatrimato de Muias
 Quatrimato de Muias

109.600
 167.710
 274.350

93 a) *Quatrimato de Muias*

Quatrimato de Muias
 Quatrimato de Muias
 Quatrimato de Muias

100.000
 274.350
 1.379.217

Moçofo

Itajubá, 30 de Setembro de 1923

61	a Cia. de Transporte de Ind. Sul Mineira e/ta. De Ind. Agricola	13.792.376		100
		961.000	14.753.376	96
76	Itajubá, 31 de Outubro de 1923. Governo de Minas e/ta			77
	Recebu de Transmissão de Propri ^o	2.446.950		80
	Recebu de Industria e Profiss ^o	49.500		
	Recebu de Predial	33.000		
	Recebu de Taxa d'agua	277.200		
	Recebu de Vehiculo	47.600		
	Recebu de Imp. de Exgosto	59.600	2.892.850	
79	Despesas de arrecadação com 3% ao Collector		86.815	99
82	Obras Publicas			
	Pago pelo Banco	1.537.300		86
	Pago pela Eventual	195.500	1.732.800	
27	Folha de Empregados			43
	Pago pelo Banco		4270.000	
81	Limpeza Publica			53
	Pago pelo Banco		374.700	
70	Rede de Exgosto			
	Pago pelo Banco		46.200	
31	Ordenado Fiscal Triangussu			85
	Pago pelo Banco		97.900	
47	Instrução Publica			
	Pago pelo Banco		210.000	86
46	Conservação Estiada Triangussu			
	Pago pelo Banco		252.000	
45	Conservação Agua Triangussu			
	Pago pelo Banco		52.000	87
70	Rede de Exgostos			
	Pago pelo Banco		152.200	88
69	Calçamento da Cidade			
	Pago pelo Banco		5.600	89
94	Reforço d'agua			
	Pago pelo Banco		285.100	90
95	Distrito Triangussu			
	Pago pelo Banco		10.870.500	90
15	Distrito da Soledade			
	Pago pelo Banco		1.100.100	
10	Movéis e Ferramentas			
	Pago pelo Banco		33.500	
			22.459.265	

Moço

Itajubá, 31 de Outubro de 1923

	Transporte	6.326.100	2.893.850	
	De Instrução Pública	210.000		43
	De Conservação E Piranguçu	250.000		
	De Conservação Agua Piranguçu	50.000		82
	De Pede de Escolas	152.200		
	De Calçamento da Cidade	5600		
	De Reforço D'agua	285.100		81
	De Districto de Piranguçu	10.870.500		
	De Districto do Sobrado	1.100.100		70
	De Móveis + Semoventes	33.500		
	De Iluminação Pública cid ^e	1606.600		52
	De Iluminação Pública Pirang.	<u>133.400</u>	21.023.100	
61	a C ^{ia} Industrial Suf. Mineira 45a.			83
	De Ind. Agrícola		2.166.200	
92	a Mercadão do Mercado			95
	Quelido no mes		1.366.600	
91	a Penda do Mattadouro			47
	Quelido no mes		2.016.100	
98	a Quartos do Mercado			100
	Quelido no mes		130.000	
76	a Governo de Minas			94
	Quelido do Collecto	366.600		
	Juros do 2º Sud.	<u>22.012.450</u>	31.673.050	96
97	a Venda de Materias			
	Quelido no mes		147.000	84
93	a Eventual			
	Quelido da cid ^e	195.500		
	Quelido da Sol ^e	<u>30.800</u>	226.300	80
76	a Governo de Minas			
	Com. ao collecto		86.815	
50	a Multa			
	Quelido no mes		<u>50.000</u>	
	Itajubá 30 de Novembro de 1923.		<u>61.769.015</u>	99
76	Governo de Minas 9a			
	Recebu de Transm. Propriedades	3.473.002		
	Recebu de Sud e Profissão	61.900		85
	Recebu de Predial	17.700		
	Recebu de Pena d'agua	217.800		
	Recebu de Vehiculo	22.000		
	Recebu d. Enqueto	8.300		86
	Recebu de Pede Escolas	<u>66.000</u>	8.956.702	
77	Despesas de Mercadão			87
	Com. 3% ao Collecto		115.701	
			<u>3.972.403</u>	

Matyba 30 de setembro de 1923

Handwritten signature

43	Ordernado Dival da Cidadã	2.992.403
82	Obra Publica da Cida	75.200
81	Divyura Publica	1.413.000
		147.600
		1.560.600
70	Rede de Abast.	591.300
52	Policia Municipal da Cidadã	1.486.800
83	Alvario de Cuiavante	250.000
95	Productos do Anagnant	120.000
47	Produçãõ Publica	275.000
100	Produçãõ Publica Cida (Munim)	150.000
94	Reforço d'agua	107.900
96	Munificacãõ Publica Anagnant	362.000
84	Obra Publica de Anagnant	133.400
80	Regra para a Cida	131.000
99	Regra para a Cida	1.613.200
		1.008.100
		15.000
		120.000
		2.807.000
		5.663.300
		968.800
		15.218.103
85	Arrecadaçãõ de Impostados	2.458.500
		77.000
		940.500
		3473.000
86	Arrecadaçãõ de Impostados	61.500
87	Arrecadaçãõ de Impostados	3.300
		4.500
		7.800
		3.542.600

Boça

Itajuba, 30 de Novembro de 1923.

	Transporte		3.572.602		76
88	a Venda d'agua	Recibido cid ^e	217.800		
89	a Vehiculo	Recibido cid ^e	22.000		
36	a Engenho	Recibido dacid ^e	8.500		
90	a Rede de Exgottos	Recibido dacid ^e	36.000		
76	a Governo de Minas	Despesas de arrecadação	115.701		79
		Recibido do Collector	<u>2.807.000</u>	2.922.701	64
80	a Cia Ind. Sul Mineira q/m.	De Orç. do Fiscal Sol ^e	75.200		13
		De Obras Publicas cid ^e	1.418.000		3
		De Luzes Publicas	391.300		
		De Rede de Exgottos	1.486.800		65
		De Felicidade da cid ^e	252.000		
		De Auxilio Postal Permanente	120.000		45
		De Districto Parangussu	275.000		
		De Just. Publica	182.000		82
		De Ill ^l ica Publica cid ^e	1.559.300		
		De Reforço d'agua	2.62.000		
		De Illuminacão Publica Parangussu	<u>133.600</u>	6.151.000	68
97	a Cia Venda de Matérias	Recibido no mes	452.800		
91	a Venda do Mattadouro	Recibido no mes	1.512.200		101
92	a Mercadão Mercado	Recibido no mes	1.008.100		81
56	a Transferecia de Negocios	Recibido	15.000		83
98	a Matos do Mercado	Recibido	120.000		10
93	a Coentual	Recibido cid ^e	147.600		70
		Recibido Parangussu	<u>121.000</u>	<u>268.600</u>	95
				6.218.103	102
					31

Baga

Mãjuba 31 de Dezembro de 1923

	Transporte		20 728 077	
59	Subsidio Agente Executivo			
	Pago pelo Banco		3 500 000	
43	Ordemado Fiscal Soledade			
	Pago pelo Banco	84 600		
	Pago pela Ev.	<u>15 400</u>	100 000	
94	Reforço Agua			
	Pago pelo Banco		608 800	
7	Jorge de Oliveira Baga			
	Pago pelo Banco		168 000	
46	Consevação Estrada Piranguassu			
	Pago pelo Banco		250 000	
69	Calçamento Cidade			
	Pago pelo Banco		336 600	
55	Juros + Amortização			
	Juros 2º Semestre a/cia		5 015 500	
84	Obras Publicas Piranguassu			
	Pago pela Ev.		34 000	
80	Companhia Ind. Sul Mineira 1/2m			
	Recibos de Renda Mattadouro	1 853 400		
	Recibos de Anulos do Mercado	120 000		
	Recibos de Mercadacao Mercado	1 298 700		
	Recibos do Governo de Minas	3 741 000		
	Recibos das Luvas da Providencias	5 000 000		
	Recibos de Alinhamentos	9 900		
	Recibos de Transferecia Negocios	<u>15 000</u>	12 038 000	
99	Companhia Ind. Sul Mineira 1/2 X & R. E.			
	Recibos de Vendas Materias	453 200		
	Juros	<u>15 000</u>	468 200	
77	Industria Agricola			
	Juros		47 600	
83	Auxilio Posto Permanente			
	Debitado a maior "Publicas"		120 000	
78	Mercador do Agricola			
	Pela arrecadacao de Julho a 31-12-		327 6 000	
79	Despesas de Arrecadacao			
	Comp 5% ao de Ind. Agricola	163 800		
	Idem " " " " " "	<u>387 800</u>	551 600	
			<u>47 242 377</u>	

85

86

87

88

89

90

69

36

76

80

Planilha '81 de Outubro de 1923

85 a	Despesa de Despesadas	388.260	5.015.530
	Recibo da cidade		
	Recibo de Despesadas	524.740	
86 a	Industria e Profissao	5.798.540	
	Recibo de Despesadas		
87 a	Medial	38.800	
	Recibo da cidade	147.400	
	Recibo de Despesadas	18.200	
88 a	Aluguel de Agua	160.600	
	Recibo da cidade	475.200	
89 a	Leitura	16.500	
	Recibo da cidade	198.000	
89 a	Calçamento	19.085	
	Recibo da cidade	22.000	
96 a	Despesa de Muras	201.250	3.942.250
	Recibo de Cobrança	3.942.250	
80 a	Despesa de Manutenção e m.	50.000	
	Recibo de Despesadas Publicas	500.000	
	Recibo de Despesadas	378.000	
	Recibo da cidade	5.000.000	
	Recibo de Despesadas Publicas	50.000	
	Recibo de Despesadas	2.667.200	
	Recibo de Despesadas	96.800	
	Recibo de Despesadas	200.000	
	Recibo de Despesadas Publicas	649.300	
	Recibo de Despesadas	120.000	
	Recibo de Despesadas	96.000	
	Recibo de Despesadas	179.100	
	Recibo de Despesadas	602.100	
	Recibo de Despesadas	2.135.000	
	Recibo de Despesadas	41.600	
	Recibo de Despesadas	3.500.000	
	Recibo de Despesadas	84.600	
	Recibo de Despesadas	608.800	
	Recibo de Despesadas	168.000	
	Recibo de Despesadas	5.500	
	Recibo de Despesadas	250.000	
	Recibo de Despesadas	17.501.800	10.650.677

Recibo

Boa

Itajubá, 31 - Dezembro de 1923

	Transporte	17.301.800	10.650.677		79
	De Calçamento da Cidade	336.600			61
	De juros + Amortização	5.016.500	22.654.900		
99	a Companhia Ind. Sul Min ^a G ^{ra} RE				
	De Híper + C.		1.013.500		
93	a Poential				99
	Recebido da cid ^e	99.000			97
	Recebido da Sol ^e	15.500			
	Recebido do Piauíquari	49.400	163.900		
91	a Venda do Mattadouro				79
	Recebido no mes		1.853.400		76
98	a Quartos do Mercado				
	Recebido no mes		120.000		
92	a Arrecadação do Mercado				77
	Recebido no mes		1.298.700		103
14	a Suias da Providencia				
	Recebido de 1 ^a prestação		5.000.000		
42	a Miunhaucutos				69
	Recebido no mes		9.900		104
56	a Transferencia de Negocios				
	Recebido		25.000		
97	a Venda de Materias				
	Recebido e juros		468.200		
61	a Companhia Ind. Sul Min ^a G ^{ra}				100
	juros da c/SA.		47.600		94
82	a Obras Publicas				
	Debitado a maior nesta conta		120.000		92
77	a Industria Agricola				
	Da arrecadação de Jullio a 31/12		327.600		96
78	a Arrecadador do Agricola				
	Com. 5% pela arrecadação de 327.600		163.800		102
77	a Industria Agricola				80
	Pago ao Collet pela arrecadação de				
	7.656.000		387.800	47.243.377	

105

71

79

105

8

80

Alajuela, 31 de Noviembre de 1923

Maceo

79	Despesas de Arrecadação	111.900
76	Agosto de Múscas	233
77	Industria agrícola	233
103	a "Industria agrícola" c/a	1.481.300
69	Calcularmente da Cidade	
104	a "Calcularmente da Cidade" c/a	1.539.695
100	Despesas	
94	a Cia "Ind. de Múscas"	1.539.600
94	a Reforço d'água	262.000
93	Despesas ao fútil	
92	Despesas fútil	
96	Despesas fútil Banco	184.900
96	Despesas fútil Banco	183.600
102	Despesas de Comprovação	2.139.600
80	a Cia "Ind. de Múscas" c/a	2.139.600
105	Despesas de Arrecadação	
79	Despesas de Arrecadação	2.170.825
105	a "Despesas de Arrecadação"	2.170.825
8	Despesas de Arrecadação	
80	a Cia "Ind. de Múscas" c/a	217.085

27.243.377

M. Mag

Distrito de Itajuba 31 de Dezembro de 1923.				
95	Distrito do Itaugussu			88
	a Diveros			
84	a Obras Publicas do Itaugussu	854.900		89
	Sup. desta conta			
31	a Ordenado Fiscal Itaugussu			90
	Sup. desta conta	249.600		
45	a Conservação Agua Itaugussu			91
	Sup. desta conta	200.000		
96	a Iluminação Publica Itaugussu			92
	Sup. desta conta	<u>1.467.400</u>	2.771.900	93
<hr/>				
15	Distrito da Soledade			98
	a Diveros			
26	a Obras Publicas da Soledade			103
	Sup. desta conta	15.000		
43	a Ordenado Fiscal			104
	Sup. desta conta	600.000		
54	a Auxilio Copropriação Municipal			
	Sup. desta conta	200.000		
101	a Conservação Agua Soledade			62
	Sup. desta conta	<u>200.000</u>	1.015.000	95
<hr/>				
	Diveros			
62	a Arrecadação Geral			
36	Engenhos			
	Sup. desta conta	1.852.400		15
37	Lenda de Leite			
	Sup. desta conta	522.500		
42	Alimentos			
	Sup. desta conta	151.900		
56	Transferencia de Negocios			59
	Sup. desta conta	30.000		
67	Aferição			
	Sup. desta conta	30.400		44
71	Divida Activa			
	Sup. desta conta	2.170.825		46
74	Multas			
	Sup. desta conta	100.000		47
85	Transmissão de Propriedades			
	Sup. desta conta	35.286.777		52
86	Industria e Profissão			
	Sup. desta conta	45.353.300		55
87	Predial			
	Sup. desta conta	<u>2.001.610</u>		
		1.055.147.12		

Majuba' 31 de Dezembro de 1923

Trabalho por

60	a Extinção de Tomiquiros	Sup. desta conta	321.600
64	a Educação + Qualificação	Sup. desta conta	1.361.000
65	a Subvenção Santa Casa	Sup. desta conta	10.000.000
68	a Expediente Secretaria	Sup. desta conta	76.800
77	a Industria Agricola	Sup. desta conta	23.285.700
79	a Despesas de Arrecadação	Sup. desta conta	5.537.721
81	a Limpeza Publica	Sup. desta conta	4.768.900
82	a Obras Publicas	Sup. desta conta	40.388.000
83	a Auxilio Posto Permanente	Sup. desta conta	9.880.000
100	a Iluminação Publica	Sup. desta conta	17.585.500
100	a Folha de Empregados	Sup. desta conta	26.021.000
			<u>236.319.117</u>

8 Exercícios Findos

a Arrecadação Geral
 Creditado nesta conta
 pelo excesso das des-
 peras

35.736.129

Recei

Despe

1923

Najuba' 31 de Dezembro de 1923

Transporte	182 832.617
Auxilio Posto Sanavente	9 880.000
Iluminação Publica	17 585.500
Folha Empregados	26 021.000
	<u>236 319.117</u>

Balanco Geral 1923-

Activo

Exercicios Findos	102 534 819
Instrumental da Banda	1 500 000
Movéis Ut. e Servenutos	5 567 600
Património Municipal	271 634 662
Desamortização Publica	56 201 900
Juntas da Providencia	15 000 000
Posto Biophytalico	716 400
Calçamentos da Cidade	62 044 010
Rede de Esgotos	137 078 523
Caixa d'agua	92 224 300
Rua C. ^o Casimiro Junior	62 628 100
Governo de Minas	6 507 173
Arecadador do Agricola	3 112 200
Reforo d'agua	153 946 030
Veuda de Materiaes	143 500
Comp. Ind. Sul Mineira c/ R. E.	468 200
Arecadador da Divida Activa	195 3743
Districto Piranguessu	13 671 908
	<u>986 933 068</u>

Passivo

Guil. C.	235.500
Governo de Minas e c.	850 450 000
Comp. Ind. Sul Mineira c/ Sa	4 099 600
Idem c/ M.	127 952 500
Districto da Sociedade	4 195 468
	<u>986 933 068</u>

Handwritten signature or stamp

106 *Governo de Minas eia*
Relat. do de Janeiro de 1914

Recbu. de Minas de Leopoldo

Recbu. de "Jud. Respostas

Recbu. de Archa

Recbu. de Casa d'agua

Recbu. de Vestuario

Recbu. de Cade de Cagoffes

Recbu. de Fabrica

79 *Depositos de Arrecadação*
de 3% ao collector

3.556.360

10.700

1.066.870

82 *Obras Publicas*

Recbu. pelo Banco

Recbu. pelo Gov. local

81 *Imprensa Publica*

Recbu. pelo Banco

Recbu. pelo Banco

Recbu. pelo Banco

Recbu. de Cagoffes

69 *Fabrica de*

Recbu. pelo Banco

83 *Município de Curitiba*

Recbu. pelo Banco

Recbu. pelo Banco

Recbu. pelo Banco

107 *Subvenção de Colegado*

Recbu. pelo Banco

Recbu. pelo Banco

Recbu. pelo Banco

Recbu. pelo Banco

Recbu. pelo Banco

Recbu. pelo Banco

Recbu. pelo Banco

Recbu. pelo Banco

Recbu. pelo Banco

Recbu. pelo Banco

Recbu. pelo Banco

Recbu. pelo Banco

Recbu. pelo Banco

Recbu. pelo Banco

Recbu. de Exercícios Anteriores

Recbu. de Minas

Recbu. de A. Lina

8.580.900

191.370

6.507.200

120.000

252.000

133.400

15.903.000

20.800

604.500

168.900

8.000

160.900

100.000

1.880.500

130.000

383.100

1.286.100

3.071.000

610.000

3.060.500

2.539.700

170.800

1.066.870

3.556.360

10.700

1.066.870

3.071.000

610.000

3.060.500

2.539.700

170.800

1.066.870

3.556.360

10.700

1.066.870

3.071.000

610.000

3.060.500

2.539.700

170.800

1.066.870

3.556.360

10.700

Moaga

Itajuba 31 de Janeiro de 1924			
	Transporte	8580,900	49.625,330
	Recebu de R. Mattadouro	2106,000	
	Recebu de A. do Mercado	<u>934,000</u>	11.620,900
77	Industria Agricola		
	Pago pelo Banco		82,000
70	Rede de Esgotto		
	Pago a Paulo Simoni		681,400
99	Cia Ind. Sul Mineira T.R.C.		
	Recebu de V. Materiaes		213,200
61	Cia Ind. Sul Mineira T.L.A.		
	Recebu deste titulo		<u>5112,500</u>
			<u>64.235,030</u>
85	a Transmissao de Propriedades		
	Recebu da cidade	999,360	
	Recebu da Sol. ^e	2232,000	
	Recebu do Piranguari	<u>453,600</u>	3684,960
86	a Industria e Profissao		
	Recebu da cid. ^e	3866,400	
	Recebu da Solid. ^e	393,000	
	Recebu do Piranguari	<u>337,600</u>	4596,000
87	a Predial		
	Recebu da cid. ^e	1457,700	
	Recebu do Piranguari	<u>27,600</u>	1.485,300
88	a Pena d'agua		
	Recebu da cid. ^e	16.830,000	
	" do Piranguari	<u>360,000</u>	17.190,000
89	a Vehiculo		
	Recebu da cid. ^e		195,000
90	a Rede de Esgottos		
	Recebu da cid. ^e		8.400,000
100	a Calçamento da Cid. ^e		
	Recebu da cid. ^e		10,700
80	a Cia Ind. Sul Mineira T.m.		
	De Obras Publicas	2589,700	
	De Limpeza Publica	315,000	
	De Exercicios Findos	2071,000	
	De Rede de Esgotto	1286,100	
	De Calçamento da Cid. ^e	383,100	
	De Auxilio Posti Permanente	130,000	
	De Folha Empregados	1880,500	
	De Subv. do Delegado	100,000	
	De Obras Publicas Piranguari	150,900	
	De Ordenado Fiscal Piranguari	20,800	
	De Tel. Publica	<u>1590,300</u>	
		10527,400	35562,360

Handwritten signature or name in red ink.

Orçãõ, 31 de Janeiro de 1924
Orçamento

Que da Rubrica Orçãõ, p.
Que tenha a se p.
Que seja a se p.

10.527.400 57.562.560
133.400
25.000

10.912.800
1.066.870
7.574.070

8 a Exercícios Anteriores
Recibo de

120.000
1983,70

105 a Dívida Activa (Arrecadação)
Recibo do ano de 1923-

2.106,00
934,000

92 a Arrecadação de Mercado
Recibo no ano

213,200
512,200

99 a Dívida Anterior
Recibo no ano

1.073,000
1.083,300

93 a Gentril
Recibo da cidade

82,000
64.335.050

61 a Dívida Anterior
Recibo de

106 Governo de Minas e a
Orçãõ, 29 de Janeiro de 1924

1516,962

2.167,000

410,400

3.030.000

310.000

50.000

1440.000

19.300

8743,462

262,303

464,500

3909,100
374.000
4.283.100

13753365

Orçãõ, 31 de Janeiro de 1924
Orçamento

Que da Rubrica Orçãõ, p.
Que tenha a se p.
Que seja a se p.

1516,962

2.167,000

410,400

3.030.000

310.000

50.000

1440.000

19.300

8743,462

262,303

464,500

3909,100
374.000
4.283.100

13753365

Orçãõ, 31 de Janeiro de 1924
Orçamento

Que da Rubrica Orçãõ, p.
Que tenha a se p.
Que seja a se p.

1516,962

2.167,000

410,400

3.030.000

310.000

50.000

1440.000

19.300

8743,462

262,303

464,500

3909,100
374.000
4.283.100

13753365

Moço

Trayubá 29 de Fevereiro de 1924		
	Transporte	13753265
77	Imprensa Publica	
	Pago pelo Banco	330.000
109	Rede de Escolas	
	Pago pelo Banco	448.800
8	Exercícios Fmidos	
	Pago pelo Banco	100.000
47	Justiça Publica	
	Pago pelo Banco	70.000
111	Instalações de Tuba d'agua	
	Pago pelo Banco	200.000
102	Folha de Empregados	
	Pago pelo Banco	2200.100
	Pago pela Co.	<u>151.600</u>
		2351700
100	Iluminação Publica Cid. ^e	
	Pago pelo Banco	1559300
112	Governo do Estado - C. Cadeia	
	Pago pelo Banco	539.000
108	Energia ao Fielto	
	Pago pelo Banco	252000
96	Iluminação Publica Puaug ^{si}	
	Pago pelo Banco	133.400
83	Auxilio Posto Permanente	
	Pago pelo Banco	130.000
44	Restituição	
	Pago pelo Banco	126.600
110	Servico na Pedreira	
	Pago pelo Banco	354.400
107	Suvenção Delegacia de Policia	
	Pago pelo Banco	100.000
77	Industria Agricola	
	Pago pelo Banco	348.000
55	Juros + Arriortizações	
	Juros do 1. ^o Sem ^o	28674411
80	Comp ^{ta} Antria Ind. Sul-Mu ^a gm.	
	Recibem de Inuato do Mercado	120.000
	Recibem de Alinhamentos	8.000
	Recibem de Audaiues	10.000
	Recibem de Ex. Fmidos	5508.900
	Recibem de R. Publica	300.000
	Recibem de G. Minas	5821.000
	Recibem de R. Mattadores	2153.000
	Recibem de Arrecadação M.	<u>1074900</u>
		12995800
		<u>62466776</u>

~~Moço~~

Itajuba 29 de Fevereiro de 1924

	Transporte	7722.500	43501.176
	De Iluminação Publica cid ^e	1559.300	
	De Governo do Estado c. cadeia	539.000	
	De Energia a. e. T. e. L.	252.000	
	De Tel. Publica Luauqui	133.400	
	De Auxilio Posto Permanente	130.000	
	De Restituição	126.600	
	De Serviço na Polícia	354.400	
	De Subv. Deleg. Policia	<u>100.000</u>	10.917.200
61 a	Companhia Ind. S. Min. a. P. A.		
	De Ind. Agricola		348.000
98 a	Quartos do Mercado		
	Recebido no mes		120.000
115 a	Alimentação		
	Recebido no mes		8.000
116 a	Andaimes		
	Recebido no mes		10.000
8 a	Exercícios F. Indos		
	Recebido aux. Gov. (c. ex. h. t. s.)		3508.900
13 a	Desaprop. Publica		
	Venda do material da casa de Olympio		300.000
91 a	Renda do Mattadouro		
	Recebido no mes		2153.000
92 a	Arrecadação do Mercado		
	Recebido no mes		1024.900
97 a	Venda de Materiaes		
	Recebido no mes		204.000
93 a	Eventual		
	Recebido da cid ^e	525.600	
	Recebido da Sol ^o	35.000	
	Recebido do Piaquissimi	<u>15.000</u>	575.600
			<u>62.720.776</u>

Itajuba 31 de Março de 1924

106	Governo de Minas G. a.		
	Recebu de Trans de Propriedades	3672.000	
	Recebu de Ind. e Profissão	24.747.200	
	Recebu de Predial	10.432.400	
	Recebu de Pena d'agua	720.000	
	Recebu de Vehiculo	3955.000	
	Recebu de Engenho	2023.000	
	Recebu de Venda de Leite	300.000	
	Recebu de Sede de Coageltois	360.000	
	Recebu de Calcamento	<u>569.000</u>	46.778.600

46.778.600

Moço

Sajuba, 31 de Março de 1924

	Transporte		3672.000
86	a Indústria e Profissão		
	Recibido da cidade	18 057.500	
	Recibido da Solid ^e	4354.400	
	Recibido de Piranguçu	<u>2341.300</u>	24747.200
87	a Medial		
	Recibido da Cidade	10 040.200	
	Recibido da Solid ^e	282.000	
	Recibido de Piranguçu	<u>110.200</u>	10.322.400
88	a Pena d'agua		
	Recibido da cidade	630.000	
	Recibido de Piranguçu	<u>70.000</u>	720.000
89	a Vehiculos		
	Recibido da cid ^e	3550.000	
	Recibido da Sol ^e	50.000	
	Recibido de Piranguçu	<u>355.000</u>	3955.000
117	a Engenhos		
	Recibido da Cid ^e	1533.000	
	Recibido da Solid ^e	30.000	
	Recibido de Piranguçu	<u>430.000</u>	2023.000
87	a Venda de Leite		
	Recibido da Cid ^e		300.000
90	a Rede de Exgottos		
	Recibido da Cid ^e		36.000
104	a Calcaemento		
	Recibido da cid ^e		569.000
80	a Companhia Sud Sul Mineira Im.		
	De Obras Publicas	3069.200	
	De Luzenera Publica	545.500	
	De Rede de Exgottos	517.700	
	De Serviço u ^a Pedicera	3202.600	
	De Ordeuado Fiscal da Sol ^e	85.000	
	De Restituição	28.800	
	De Auxilio Posto Permanente	120.000	
	De Districte da Solidade	509.000	
	De Iluminação Publ Cid ^e	1506.300	
	De Energia ao Frelho	262.000	
	De Iluminação Publica cid ^e (7 ^{ma})	<u>133.400</u>	10.079.500
91	a Venda do Mattadouro		
	Recibido no mes		2588.600
92	a Mercadacão do Mercado		
	Recibido no mes		1181.300
98	a Matos do Mercado		
	Recibido no mes		120.000
			<u>60748.000</u>

Moog

Conta da Moog de 1934

115, a	Almoharras	50.748.000
114, a	Almoharras	15.000
106, a	Almoharras	10.000
97, a	Almoharras	8.481.122
93, a	Almoharras	1.403.318
		9.884.440
		266.000
		98.650
		1.520
		100.150
		91.927.958

Conta da Moog de Abril de 1934

106	Almoharras	5.588.160
	Almoharras de Ind. e Imp. e a	17.181.322
	Almoharras de Ind. e Imp. e a	13.110.800
	Almoharras de Ind. e Imp. e a	212.000
	Almoharras de Ind. e Imp. e a	236.000
	Almoharras de Ind. e Imp. e a	823.000
	Almoharras de Ind. e Imp. e a	422.000
	Almoharras de Ind. e Imp. e a	60.000
	Almoharras de Ind. e Imp. e a	1.403.800
	Almoharras de Ind. e Imp. e a	6.108.760
46	Almoharras	250.000
45	Almoharras	50.000
31	Almoharras	41.622
100	Almoharras	1.569.322
96	Almoharras	133.122
87	Almoharras	247.400
108	Almoharras	252.000
82	Almoharras	5.818.400
	Almoharras	6.107.100
	Almoharras	49.739.560

1924

Najuba 30 de Abril de 1924

	Transporte		49 739 560
102	Folha de Empregados		
	Pago pelo Banco		3948 100
107	Soluções Delegacia de Policia		
	Pago pelo Banco		100 000
47	Instrução Publica		
	Pago pelo Banco		560 000
87	Limpza Publica		
	Pago pelo Banco		543 800
110	Servico Medicina		
	Pago pelo Banco		1975 800
83	Auxilio Posto Permanente		
	Pago pelo Banco		120 000
109	Limpza Rede de Esgoto		
	Pago pelo Banco		574 800
80	Cia. de Sulf. Minera Gu.		
	Recbu de Alubamento	46 000	
	Recbu de Quartos do Mercado	120 000	
	Recbu de Calçamento	393 000	
	Recbu de Collector	37 055 200	
	Recbu de Renda Mattachins	1923 700	
	Recbu de Mercad. Mercado	905 400	40 443 300
83	Auxilio Posto Permanente		
	Estoque na Collect. confus.		
	o. Matão n.º 7 de 16. 4. 224		8 320 000
26	Obras Publicas Soledade		
	Pago pela Beneficial		6 000
113	Ordenado Fiscal Soledade		
	Pago pela Ev.		16 000
106	Despesas de Mercadação		
	Com 3% ao Collector		12 326 662
			<u>107 580 022</u>
85	a Transmissões de Propriedade		
	Recbido da Cid.	3623 160	
	Recbido da Sol.	1414 800	
	Recbido de Juangui	547 200	5585 160
86	a Industria e Profissão		
	Recbido da Cid.	16 794 300	
	Recbido da Sol.	337 000	17 131 300
87	a Predial		
	Recbido da Cid.	12 959 300	
	Recbido da Sol.	96 000	
	Recbido de Juangui	55 200	13 110 500
			<u>35 826 960</u>

Moço

Itajuba 30 de Abril de 1924		
	Transporte	98.909.622
106	a Governo de Minas Gm.	
	Entregue ao Posto Territe	8.320.000
95	a eventual	
	Recibido da Cidc	288.400
	Recibido da Solc	6.000
	" " "	16.000
		<u>310.400</u>
		<u>107.580.022</u>

Itajuba 30 de Maio de 1924		
106	Governo de Minas Gm.	
	Recibido de T. Propriedades	6.902.214
	Recibido de Tude Profissao	2.590.600
	Recibido de Tredial	856.500
	Recibido de Tera d'agua	2.700.000
	Recibido de Vehiculos	970.000
	Recibido de Engenho	550.000
	Recibido de Rede Cigaretos	100.000
		<u>12.239.614</u>
79	Despesas de arrecadação	
	Com 3% ao collector	3.671.88
10	Movéis e Semoventes	
	Pago pelo Banco	533.500
54	Eleição e Qualificação	
	Pago pelo Banco	155.600
82	Obras Publicas	
	Pago pelo Banco	6.963.700
	Pago pela eventual	203.600
		<u>7.167.300</u>
110	Servicos na Pedreira	
	Pago pelo Banco	4.759.100
113	Ordenado Fiscal da Soledade	
	Pago pelo Banco	104.000
111	Installação Tera d'agua	
	Pago pelo Banco	2.512.100
109	Rede de Cigaretos	
	Pago pelo Banco	431.200
87	Lempira Publica	
	Pago pelo Banco	658.700
113	Desapropriação Publica	
	Pago pelo Banco	100.000
26	Obras Publicas Soledade	
	Pago pelo Banco	1.017.700
94	Reforço d'agua	
	Pago pelo Banco	239.900
93	Auxilio Posto Territe	
	Pago pelo Banco	120.000
		<u>3.0405.902</u>

Moço

Najuba 30 de Maio de 1924

	Transporte		11 689 614
117	a Engenheiros		
	Recibido da Cidade		210 000
	Recibido de Piranguçu		340 000
106	a Governo de Minas		
	Com 5% ao Collector	367 188	
	Prebido do Collector	<u>39856100</u>	40 223 288
80	a Cia.ª Ind. Sul Mineira e M.		
	De Moveis e Inmuebles	533 500	
	De Educacão e Qualificacão	155 600	
	De Obras Publicas	6 963 700	
	De Servicos na Pedreira	4 759 100	
	De Ordenado Fiscal Int.	104 000	
	De Just. Pena d'agua	2 572 100	
	De Pede de Exgatto	431 200	
	De Limpeza Publica	658 700	
	De Desap Publica	100 000	
	De Obras Publicas Soled.	1 017 700	
	De Reforço d'agua	239 900	
	De Auxilio Posto Com.ª	120 000	
	De Subvencão Deleg. de Policia	100 000	
	De Iluminacão Publica	2 181 700	
	De Iluminacão Sub. Piranguçu	133 400	
	De Encioia ao Filtro	<u>262 000</u>	20 272 600
119	a Cia.ª Ind. Sul Mineira e A.C. Agua		
	De Nova Cap. Agua		10 000 000
98	a Quartos do Mercado		
	Recibido no mes		120 000
82	a Obras Publicas		
	Recibido do Sr. Paiva		1206 700
55	a Juos e Quortiracão.		
	Recibido do Governo		267 200
92	a Amucadacão do Mercado		
	Recibido no mes		919 300
91	a Renda do Mattadouro		
	Recibido no mes		2 125 900
97	a Tenda de Materiaes		
	Recibido no mes		63 000
93	a Eventual		
	Recibido da Cidade	479 000	
	Recibido de Piranguçu	<u>91 000</u>	570 000
			<u>88 007 602</u>

Moço

Naguba 30 de Junho de 1904.

	Transporte.		28.024,153	
83	Auxilio Postal Permanente			
	Pago pelo Banco		10.000	
96	Iluminação Publica Piranguçu.			
	Pago pelo Banco		133.400	
55	Juros & Amortizações			
	Pago pelo Banco		5.732.000	
45	Conservação Agua Piranguçu			
	Pago pelo Banco		50.000	
118	Nova Cap. Agua.			
	Pago pelo Banco		14.590.600	
80	Exa. Ind. Sul Mineira 9m.			
	Recibos de Venda Mattad.	2.815.900		
	Recibos de Ocu. do Mercado	1.039.800		
	Recibos do Governo de Minas	<u>11.872.400</u>	<u>15.778.100</u>	
			<u>64.318.253</u>	
85	a Transmissão de Propriedades			
	Recibido da Cid ^e	7.010.048		
	Recibido da Sotid ^e	216.000		
	Recibido de Piranguçu	<u>892.800</u>	8.118.848	
86	a Industria e Profissão			
	Recibido da Cid ^e	23.000		
	Recibido da Sotid ^e	<u>465.000</u>	488.000	
87	a Predial			
	Recibido da Cid ^e	191.400		
	Recibido de Piranguçu	<u>9600</u>	201.000	
88	a Pena d' Agua			
	Recibido da Cid ^e		240.000	
89	a Vehiculo			
	Recibido da cid ^e		565.000	
117	a Engenho			
	Recibido da Cid ^e	100.000		
	Recibido de Piranguçu	<u>10.000</u>	110.000	
90	a Rede de Esqottos 4a.			
	Recibido da cid ^e		82.000	
104	a Calcaemento			
	Recibido da cid ^e		34.000	
106	a Governo de Minas			
	Recibido do Collector	11.872.400		
	Com 3% ao Collector	<u>295.105</u>	12.167.505	
80	a Cia Ind. Sul Mineira 9m.			
	De Servicos na Pedreira	2.489.200		
	De Obras Publicas	4.183.500		
	De Folha Empregados	<u>2.159.600</u>		
		8.832.300	22.004.353	

Expediente de 30 de Julio de 1924

8 832.50
22 004.33

De Obras Publicas Pabellon

62.40

De Obras Publicas Pabellon

242.80

De Obras Publicas Pabellon

1031.000

De Obras Publicas Pabellon

3000.000

De Obras Publicas Pabellon

94.50

De Obras Publicas Pabellon

431.50

De Obras Publicas Pabellon

621.700

De Obras Publicas Pabellon

52.000

De Obras Publicas Pabellon

921.400

De Obras Publicas Pabellon

100.000

De Obras Publicas Pabellon

50.000

De Obras Publicas Pabellon

250.000

De Obras Publicas Pabellon

1895.300

De Obras Publicas Pabellon

12.000

De Obras Publicas Pabellon

133.400

De Obras Publicas Pabellon

5 732.000

De Obras Publicas Pabellon

22 458.100

De Obras Publicas Pabellon

1 489.600

De Obras Publicas Pabellon

2 815.900

De Obras Publicas Pabellon

1 089.800

De Obras Publicas Pabellon

304.500

De Obras Publicas Pabellon

359.500

De Obras Publicas Pabellon

6 431.8213

De Obras Publicas Pabellon

3 166.200

De Obras Publicas Pabellon

177.600

De Obras Publicas Pabellon

2 296.200

De Obras Publicas Pabellon

15 180.000

De Obras Publicas Pabellon

161.400

De Obras Publicas Pabellon

19.000

De Obras Publicas Pabellon

7 400.000

De Obras Publicas Pabellon

28 891.400

De Obras Publicas Pabellon

851.742

De Obras Publicas Pabellon

630.000

De Obras Publicas Pabellon

4 225.300

De Obras Publicas Pabellon

202.900

De Obras Publicas Pabellon

4 428.200

De Obras Publicas Pabellon

3 4301.342

Pajuba 31 de julho de 1924		
	Transporte:	34.301,342
102	Folha de Empregados	
	Pago pelo Banco	2359,500
	Pago pela Eventual	<u>256,900</u>
107	Subvenção Delegacia de Policia	2.616,400
52	Policia Auto da Cidade	100,000
	Pago pelo Banco	250,000
110	Servico da Pedreira	
	Pago pelo Banco	2982,300
121	Agua Santa Casa	
	Pago pelo Banco	4544,500
109	Rede de Esgoto	
	Pago pelo Banco	126,000
87	Limpura Publica	
	Pago pelo Banco	679,000
48	Impressão e Publicação	
	Pago pelo Banco	1462,000
68	Expediente de Secretaria	
	Pago pelo Banco	170,000
83	Quartilho Posto Permanente	
	Pago pelo Banco	130,000
118	Nova Cap. Agua	
	Pago pelo Banco	2500,000
111	Instalacoes de Tena d'agua	
	Pago pelo Banco	75,000
100	Iluminação Publica	
	Pago pelo Banco	1857,300
96	Iluminação Publica Traugumui	
	Pago pelo Banco	132,400
73	Estradas de Rodagens	
	Pago pelo Banco, traf. do S. Agricola	1426,200
51	Cia Industrial Sul Min ^a 9 ^a a.	
	Transporte para a c.m.	987,400
118	Nova Cap. Agua	
	Pago pelo Banco y n.a.	130500 . .
3	Humo R.	
	Pago pelo Banco	235,500
97	Venda de Materiaes	
	Retornado para Humo R.	306,900
99	Cia Ind Sul Mineira y R. E.	
	pus	9,400

55.025.142

Poaça

Dajuba' 31 de julho de 1924.

1	Transporte:	7 564 800	38 784 842
	De serviços na Pedreira	2 983 300	
	De Agua Santa Casa	4 544 500	
	De Rede de Esgoto	126 000	
	De Empresa Publica	679 000	
	De Imprensa e Publicações	1 463 000	
	De Expediente Secretaria	170 000	
	De Auxilio Posto Permanente	130 000	
	De Nova Agua	2 500 000	
	De Inst. Para d'agua	75 000	
	De Iluminação Publica	1 857 300	
	De Iluminação Publica Pirangui	133 400	
	De Estradas de Rodagem	1 426 200	23 652 500
77	a Industria Agricola		
	Transporte para 9m.		989 400
119	a Cia Ind. Sul Mineira 9 n.a.		
	De Nova Agua		130 500
99	a Cia Ind. Sul Mineira 9 R.E.		
	Pago a Houier & C.	235 500	
	Retirado para o menuo.	306 900	542 400
55	a Jus + Amortização		
	jus deste serv.		9 400
91	a Renda do Mattadouro.		
	Recebido no mes		2 141 300
92	a Mercadacao do Mercado		
	Recebido no mes		858 800
98	a Quatos do Mercado		
	Recebido no mes		120 000
115	a Aluguamentos		
	Recebido no mes		22 000
116	a Andaimes		
	Recebido no mes		10 000
93	a Bventual		
	Recebido da Cid ^e	459 800	
	Recebido da Soll	48 000	
	Recebido do Pirangui	15 000	522 800
			<u>67 781 942</u>

106
 30 de agosto de 1924
 Governo de Minas Geraes

a) Encargos de Despesas

Reserva da cid. 2.752.320
 Reserva da cid. 1.582.470
 Reserva de Minas Geraes 162.000
 Total 4.296.790

a) Médica

Reserva da cid. 458.400
 Reserva da cid. 782.400
 Total 1.240.800

a) Veículos

Reserva da cid. 1.860.000
 Reserva de Minas Geraes 50.000
 Total 1.910.000

a) Engenharia

Reserva da cid. 88.000

a) Rede de Cimento

Reserva da cid. 80.000

a) Cofreamento

Reserva da cid. 780.000

Reserva de Minas Geraes 67.000

837.000

837.000

837.000

Hoje

Itajubá 30 de Agosto de 1924

	Transporte:		20492 223
54	Auxilio a Corp. Musical Soledade		
	Pago pelo Banco		200 000
120	Odeuado Fiscal Lianguei		
	Pago pelo Banco	20.800	
	Pago pelo Ex.	<u>17.000</u>	37.800
87	Limpeza Publica.		
	Pago pelo Banco		813200
110	Servico na Pedreira		
	Pago pelo Banco		3770200
109	Pede de Esqottos		
	Pago pelo Banco		157500
26	Obras Publicas da Soledade.		
	Pago pelo Banco	908.800	
	Pago pelo Ex.	<u>12.000</u>	920.800
44	Restituicao		
	Pago pelo Banco		24.000
121	Agua Santa Casa.		
	Pago pelo Banco		2978300
10	Movéis e Removentes.		
	Pago pelo Banco		536100
12	Ponte Arino Borri.		
	Pago pelo Banco		133800
100	Iluminação Publica Lid.		
	Pago pelo Banco		1589300
96	Iluminação Publica Psu.		
	Pago pelo Banco		133.400
108	Energia do Filtro		
	Pago pelo Banco		250.000
118	Nova Cap. Agua		
	Pago pelo Banco		26.883,100
122	Cia. Ind. de Mineira		
	Recebu de Ouros Mercado	120 000	
	Recebu de Renda Mattad.	2302000	
	Recebu de Obr. Mercado	<u>942700</u>	3364700
			<u>62 284 423</u>
85	a Transmissao de Propriedades		
	Recebido no mes		4276720
86	a Industria e Profissao		
	Recebido no mes		356000
87	a Predial		
	Recebido no mes		782400
84	a Renda d'agua		
	Recebido no mes		<u>1890000</u>
			7305.120

Mayaba 30 de Agosto de 1921

89 a	Rehuesos	2305.120
119 a	Engenho	88000
87 a	Veada de Leite	80000
90 a	Refo de Caxofino	50000
101 a	Calçadão de Leite	780000
106 a	Governo de Alvaras	67.000
122 a	Refo de Caxofino	251.105
89 a	Rehuesos	2305.120
119 a	Engenho	88000
87 a	Veada de Leite	80000
90 a	Refo de Caxofino	50000
101 a	Calçadão de Leite	780000
106 a	Governo de Alvaras	67.000
122 a	Refo de Caxofino	251.105
98 a	Alvaras do Mercado	26883100
91 a	Veada de Alvaras	120.000
92 a	Chreca de Mercado	2302000
93 a	Rehuesos	454700
		22.960.700

500

270.700
29.000
55.000

62.284.425

Moço

Itajubá 30 de Setembro de 1904

106	Governo de Minas G'a		
	a Diversos		
	Recebu de Transmissão Propriedades	2.772.930	
	Recebu de Industria e Profissões	545.800	
	Recebu de Fidejussão	471.000	
	Recebu de Taxa d'agua	2.910.000	
	Recebu de Vehiculos	93.000	
	Recebu de Enqueto	140.000	
	Recebu de Rede Exqotto	1.480.000	
	Recebu de Calceamento	<u>745.000</u>	10.487.230
79	Despesas de Orçadacão.		
	Comp ao Collector		314.616
82	Obras Publicas		
	Pago pelo Banco	2.791.500	
	Pago pelo Escritural	<u>82.500</u>	2.874.000
102	Polha de Enyregado		2.435.000
	Pago pelo Banco		
120	Ordenado Fiscal Triangul		
	Pago pelo Banco	24.600	24.600
107	Subvicia Delegacia de Policia		100.000
	Pago pelo Banco		
83	Auxilio Posti Teuramento		64.000
	Pago pelo Banco		
111	Installação Serva d'agua		873.700
	Pago pelo Banco		
113	Ordenado Fiscal da Soled		63.000
	Pago pelo Banco 434- Co. 208		
112	Atterro Agua Preta		1.909.000
	Pago pelo Banco		
87	Limpeza Publica		666.800
	Pago pelo Banco		
12	Ponte Arme Fern		567.000
	Pago pelo Banco		
64	Seleção e Qualificação		507.400
	Pago pelo Banco		
47	Instituição Publica		175.000
	Pago pelo Banco		
123	Rede Exqotto Morro		1.889.800
	Pago pelo Banco		
96	Iluminação Publica Psi		133.400
	Pago pelo Banco		
84	Obras Publicas Psi		
	Pago pelo Banco	5.000	
	Pago pela Lv.	<u>40.000</u>	45.000
			23.129.546

Rayba 30 de Setembro de 1924

46	Portuense Calada Fei	23129,546	
45	Portuense Calada Fei	250000	250000
100	Portuense Calada Fei	50000	50000
118	Portuense Calada Fei	187088	187088
122	Portuense Calada Fei	14766200	14766200
55	Portuense Calada Fei	11605200	11605200
99	Portuense Calada Fei	28674411	28674411
85	Portuense Calada Fei	50836157	50836157
86	Portuense Calada Fei	327994	6772,920
87	Portuense Calada Fei	54580	54580
88	Portuense Calada Fei	431400	34800
89	Portuense Calada Fei	471000	471000
90	Portuense Calada Fei	2580000	2910000
91	Portuense Calada Fei	93000	93000
92	Portuense Calada Fei	130000	130000
93	Portuense Calada Fei	1480000	1480000
104	Portuense Calada Fei	74500	74500

385

10487230

Boaga

Majuba: 30 de Setembro de 1921

Transporte		10.117.230
106 a Governo de Minas G'a.		
Com. 3% ao Collector	314.616	
Recibido do mesmo	6.984.200	
De juros + Amortização	28.674.411	35.973.227
122 a Companhia Ind. Sul Min ^a 2997.		
De Obras Publicas	2.791.500	
De Folha de Empregados	2.435.000	
De Ordenado Fiscal Traung ^{em}	24.600	
De Subvenção Deleg. de Policia	100.000	
De Auxilio Postal Permanente	64.000	
De Just. Pua d'agua.	873.700	
De Ord. Fiscal Soldado	43.000	
De Attenç. Apoio Carta	1.909.000	
De Imprensa Publica	666.800	
De Ponta Muro Barr	567.000	
De Esicão + Inalificação	507.400	
De Instruções Publicas	175.000	
De Rede de Esgoto Morro	1.219.800	
De Iluminação Publica Psi	133.400	
De Obras Publicas Psi	5.000	
De Conservação E. Psi	250.000	
De Conservação A. Psi	50.000	
De Iluminação Publica	1.870.800	14.356.000
119 a Comp ^{ia} Ind. Sul Mineira 7. n. a.		
De Nova Cap. Offia		14.766.200
91 a Herda do Mattadouro		
Recibido no mes.		2.791.800
92 a Mercadacão do Mercado		
Recibido no mes		1.145.200
98 a Quartos do Mercado		
Recibido de aluguel		120.000
115 a Minhamentos		
Recibido no mes.		25.000
112 a Governo de Minas G'cad.		
Recibido do Collector		539.000
93 a Orientaç		
Recibido da Cid ^{de}	82.500	
Recibido de Psi	40.000	
Recibido da Sol ^{da}	20.000	142.500
97 a Venda de Materiaes		
Recibido no mes.		400.000
		<u>80.836.157</u>

Magdalena, 30 de Octubre de 1924

106

Credito de Mucos c/a

a Cuentas:

Rubros de Gastos de Deprecios

5927.14

Rubros de Gastos de Ingresos

465.42

Rubros de Gastos

415.22

Rubros de Gastos de Ingresos

482.22

Rubros de Gastos de Deprecios

16.22

Rubros de Gastos de Deprecios

16.22

Rubros de Gastos de Deprecios

76.22

Rubros de Gastos de Deprecios

76.22

Rubros de Gastos de Deprecios

76.22

Rubros de Gastos de Deprecios

76.22

Rubros de Gastos de Deprecios

76.22

Rubros de Gastos de Deprecios

76.22

Rubros de Gastos de Deprecios

76.22

Rubros de Gastos de Deprecios

76.22

Rubros de Gastos de Deprecios

76.22

Rubros de Gastos de Deprecios

76.22

Rubros de Gastos de Deprecios

76.22

Rubros de Gastos de Deprecios

76.22

Rubros de Gastos de Deprecios

76.22

Rubros de Gastos de Deprecios

76.22

Rubros de Gastos de Deprecios

76.22

Rubros de Gastos de Deprecios

76.22

Rubros de Gastos de Deprecios

76.22

Rubros de Gastos de Deprecios

76.22

Rubros de Gastos de Deprecios

76.22

Rubros de Gastos de Deprecios

76.22

Rubros de Gastos de Deprecios

76.22

Rubros de Gastos de Deprecios

76.22

Rubros de Gastos de Deprecios

76.22

Rubros de Gastos de Deprecios

76.22

Rubros de Gastos de Deprecios

76.22

Rubros de Gastos de Deprecios

76.22

Rubros de Gastos de Deprecios

76.22

Rubros de Gastos de Deprecios

76.22

Rubros de Gastos de Deprecios

76.22

Rubros de Gastos de Deprecios

76.22

Rubros de Gastos de Deprecios

76.22

Rubros de Gastos de Deprecios

76.22

26466283

Moço

Majuba, 31 de outubro de 1924

	Transporte		26.466,283
96	Iluminação Pública	Pago pelo Banco	133.400
118	Nova Cap. Agua	Pago pelo Banco	5205,100
97	Tenda de Materiaes	Pago a Howe & C.	492,000
102	Folha de Empregados	Pago pelo Estadual.	13,100
122	Companhia Industrial S.M.	Recebu de Ondaines	10.000
		Recebu de Quartos	120.000
		Recebu de Folha Empregados	350.000
		Recebu de Alubauentes	85.000
		Recebu de Governo de Minas	10.172.600
		Recebu de Dexas Publica	1200.000
		Recebu de Aluc. Mercado	917.800
		Recebu de Renda de Matt.	2.420.200
			<u>15.275.600</u>
			<u>47.585.483</u>
85	a Transmissão de Propried.	Recebu de Cidade	4.795.109
		Recebu da Soled.	720.000
		Recebu de Guanapu	4.120.685
			<u>5.927.174</u>
86	a Industria e Profissab:	Recebu da cid.	468.400
87	a Medial	Recebu da cid.	418.200
88	a Pua d'agua	Recebu da cid.	480.000
89	a Vehiculo	Recebu da cid.	16.600
90	a Rede de Cagottos	Recebu da cid.	160.000
104	a Calcaamento	Recebu da cid.	76.600
105	a Governo de Minas 7a.	Com. 3% ao Collector.	226.409
		Recebu do Collector	10.172.600
			<u>10.399.009</u>
122	a Cia Sud Sul Mineira 7on.	De Folha de Empregados	4506.900
		De Sub. Delegacia Policia	200.000
		De Proletituição	72.800
		De Desape. Publica	100.000
		De Iluminação Publica	1589.300
			<u>6.467.000</u>
			<u>17945.993</u>

Maguba, Idiulibre de 1924

549.000	17945.935	De l'Etat sur l'eau
30.000		De l'Etat sur l'eau
25.000		De l'Etat sur l'eau
262.000		De l'Etat sur l'eau
3.259.900		De l'Etat sur l'eau
392.700		De l'Etat sur l'eau
420.000		De l'Etat sur l'eau
10.000		De l'Etat sur l'eau
573.000		De l'Etat sur l'eau
903.200		De l'Etat sur l'eau
6.186.600		De l'Etat sur l'eau
133.400		De l'Etat sur l'eau
15.493.000		De l'Etat sur l'eau
5200.100		De l'Etat sur l'eau
492.000		De l'Etat sur l'eau
311.400	34.000	De l'Etat sur l'eau
346.400		De l'Etat sur l'eau
116 a. Allocations		
98 a. Quatre de l'Etat		
102 a. Quatre de l'Etat		
115 a. Allocations		
13 a. Allocations		
92 a. Allocations		
91 a. Allocations		
47.035.453		

Boaga

		Majuba' 30 de Novembro de 1924	
106	Governo de Minas c/a		
	Recebu de Trans de Propriedades	5068204	
	Recebu de Ind ^o e Prof.	347200	
	Recebu de Medial	21500	
	Recebu de Terra d'agua	90000	
	Recebu de Vehiculo	33200	
	Recebu de Rede de Esgotto	20000	
	Recebu de Multas	4320	5584524
79	Despesas de arrecadação		
	Com. 3% ao Collector		167535
96	Iluminação Publica Piranguassu		
	Pago pelo Banco	133400	133400
100	Iluminação Publica da Sol ^o d'ago Cid ^o		
	Pago pelo Banco		1852300
82	Obras Publicas		
	Pago pelo Banco	10824400	
	Pago pela Eventual	417400	11241800
111	Instalção Terra d'agua		
	Pago ch ^o 65707		30000
81	Limpeza Publica		
	Pago pelo Banco		485000
59	Subsidio Agente Executivo		
	Pago pelo Banco		1000000
12	Ponte A Bom		
	Pago pelo Banco		1168500
13	Desapropriação Publica		
	Pago pelo Banco		300000
83	Auxilio Posto		
	Pago pelo Banco		40000
118	Nova Cap' Agua		
	Pago pelo Banco		5446000
122	Cria ^o Ind ^o Sul Mineira 9m		
	Recebu de Direitos do Mercado	120000	
	Recebu do Governo de Minas	7320500	
	Recebu de Renda Matl.	2293500	
	Recebu de Q. do Mercado	835700	10569700
102	Folha de Empregados		
	Pago pela Eventual		3300
113	Ordenado Fiscal da Sol ^o		
	Pago pela Ev.		47000
84	Obras Publicas Piranguassu		
	Pago pelo Event ^o		25000

 87108059

Boaz

D'ajuda' 31. Dezembro de 1924

106	Governo de Minas c/a		
	Recebu de T de Hospicid ^{os}	3.007.692	
	Recebu de Predial	241.200	
	Recebu de Calçamento	70.400	
	Recebu de Tede de Exotto	80.000	
	Recebu de Pena d'agua	180.000	
	Recebu de Multas	72.320	
	Recebu de Vehiculos	<u>100.000</u>	3.751.612
79	Despesas de Succadacão.		
	Comp 3% ao Collector.		112.548
59	Subsidio Agente Executivo		
	Pago pelo Banco	2.000.000	2.000.000
120	Ordemado T. Piranguessu		
	Pago pelo Banco		312.400
84	Obras Publicas Piranguessu		
	Pago pelo Banco		156.000
102	Folha de Empregados		
	Pago pelo Banco		4.166.700
82	O. Publicas		
	Pago pelo Banco	11.576.500	
	Pago pela Ev.	<u>132.800</u>	11.709.300
107	Suvenção Delegacia Policia		
	Pago pelo Banco		200.000
113	Ordemado Fiscal Soledade		
	Pago pelo Banco	10.000	
	Pago pela Evut.	<u>49.000</u>	62.000
81	Limpeza Publica		
	Pago pelo Banco		390.000
12	Ponte A. Rom.		
	Pago pelo Banco		657.000
114	Districto da Soledade		
	Pago pelo Banco		2.063.700
44	Restituicao		
	Pago pelo Banco		100.000
46	Conservacao T. Piranguessu		
	Pago pelo Banco		250.000
55	Juros + Amortizacao.		
	Juros a Cia 2 ^o Sem ^o		5.618.900
13	Desapropriacao Publica		
	Producte da venda das casas na faz. Sr. Meuch, digo		100.000
	Pago pelo Banco →		
45	Conservacao Agua Psi		
	Pago pelo Banco		<u>50.000</u>
			31.700.160

Handwritten signature

Alajbata, 31 de Dezembro de 1924

Desemperte:

96. a. *Municipalidade Publica Paris* 31 200 160

100. a. *Comunidade Publica Cidade* 133 400

108. a. *Energia no Frio* 1 539 300

122. a. *Comunidade Publica Paris* 260 000

2558 800

1005 800

120 000

30 000

5 416 900

4 000 000

18 131 500

46 784 360

85. a. *Comunidade de Reguengos*

89. a. *Recurso*

74. a. *Multas*

88. a. *Leira d'agua*

90. a. *Leira de Corgalho*

104. a. *Calcanhate*

87. a. *Medias*

106. a. *Comunidade de Alvaros*

122. a. *Leira mud. mud. Alvaros que*

2000 000

512 400

156 000

4 166 700

11 576 500

200 000

200 000

11 576 500

200 000

11 576 500

200 000

11 576 500

200 000

11 576 500

200 000

11 576 500

200 000

11 576 500

200 000

11 576 500

200 000

11 576 500

Boletín

2.ª Junta 31.12.92

99 Era elud. sup. lluvia 9 R &

97 a Venda de effluentes

Sup. feco

3.000

98 effluentes de fogueira

103 a Industria fogueira

effluentes de currale oculto

2.761.200

99 Reservas de floculacion

98 a floculacion de fogueira

Para pure. 2.761.200

138.000

8 xxx a Exercicios findos a 31 de Dec

91 a Costo fegrytholico

Rechauntali desta conta

716.400

98 a fualto do Alacado

Mercaderias em q ruba

120.000

836.400

80 Governo de fguas 9 e

a Exercicios findos

Amortizacao de 1920, 1921, 1922,

1923 e 1924

20.000.000

83 effluente fosto fogueira

a fogueira

de fabrica de gata

816.000

Problema do floculacion

a floculacion

Industria fogueira

699.500

Conservacao fogueira fogueira

200.000

Municiplidade fogueira fogueira

1.500.800

obra publica fogueira

1.104.400

2.734.500

Amecadador da fogueira fogueira

a fogueira fogueira. Amecadacao 1924

2.466.000

Reservas de amecadacao

a Amecad. fogueira oculta - 3/4 pre.

246.600

Moço

114	Distrito da Soledade		
a	Diversos.		
26	Obras Publicas da Soledade.		
	Sup. desta conta	2.865.900	
54	Auxilio Corp. Musical Sol ^o		
	Sup. desta conta	200.000	
101	Conservação Agua Soled ^o		
	Sup. desta conta	100.000	
110	Ordenado Fiscal Soled ^o		
	Sup. desta conta	579.000	3.844.900

Diversos

62	Arrecadação Geral		271.272.304
37	Venda de Leite.		
	Sup. desta conta	800.000	
56	Transmissão de Negocios		
	Idem	30.000	
74	Multas		
	Idem	76.640	
85	Transmissão de Propriedades		
	Idem	55.598.864	
86	Industria e Refinão		
	Idem	55.734.100	
87	Predial		
	Idem	28.608.400	
88	Pena d'agua		
	Idem	42.390.000	
89	Veiculos		
	Idem	8.852.200	
90	Rede de Exgottos.		
	Idem	20.360.000	
91	Renda do Mattadouro		
	Idem	28.220.700	
92	Arrecadação do Mercado		
	Idem	11.810.700	
93	Renda Eventual.		
	Idem	6.011.200	
98	Quartos do Mercado		
	Idem	1320.000	
100	Industria Agricola		
	Idem	2761.200	
		<u>2761.200</u>	
		262474.004	

Handwritten signature or mark in red ink.

271.272 304 (62) 2466 000

104 a. *Alcaldes de la Ciudad*
12.921

262474004

115 a. *Alcaldes de la Ciudad*

2325300

116 a. *Alcaldes de la Ciudad*

231000

117 a. *Alcaldes de la Ciudad*

10000

71 a. *Alcaldes de la Ciudad*

3736000

271.272 304 (62) *Alcaldes de la Ciudad*

Alcaldes de la Ciudad

95 a. *Alcaldes de la Ciudad*

Alcaldes de la Ciudad

Alcaldes de la Ciudad

Alcaldes de la Ciudad

7978800

114 a. *Alcaldes de la Ciudad*

Alcaldes de la Ciudad

Alcaldes de la Ciudad

8698900

74 a. *Alcaldes de la Ciudad*

Alcaldes de la Ciudad

402200

76 a. *Alcaldes de la Ciudad*

Alcaldes de la Ciudad

1000000

77 a. *Alcaldes de la Ciudad*

Alcaldes de la Ciudad

1815000

78 a. *Alcaldes de la Ciudad*

Alcaldes de la Ciudad

1465000

79 a. *Alcaldes de la Ciudad*

Alcaldes de la Ciudad

282000

80 a. *Alcaldes de la Ciudad*

Alcaldes de la Ciudad

68618022

81 a. *Alcaldes de la Ciudad*

Alcaldes de la Ciudad

6000000

82 a. *Alcaldes de la Ciudad*

Alcaldes de la Ciudad

392700

84 a. *Alcaldes de la Ciudad*

Alcaldes de la Ciudad

663000

97125622

Moço

Hajuba 31.12. 924

	a Transporte	97.125.622
68	a Expediente Secretaria dupe desta conta	170.000
78	a Estiadas de Rodagens dupe desta conta	1.426.200
79	a Despesas de arrecadação Idem	6986.057
81	a Imprensa Publica Idem	6.621.900
82	a Obras Publicas da Cidade Idem	67.945.500
100	a Iluminação Publica Cid ^e Idem	20.718.500
102	a Folha de Empregados Idem	27.486.700
107	a Subscrição Delegacia Policia Idem	1.100.000
108	a Energia ao Filtro Idem	2.052.000
111	a Instalação Fona d'agua Idem	3.812.300
112	a Atteno Agua Feta Idem	4.491.000
83 7	a Exercicios findos. Auxilio Post. dupe creditada nesta conta para completar a arrecadação.	10.000.000
		<u>21.386.543.271.272.304</u>

Arrecadação Geral

de

1924

Receita:

Recebido	de Trans. de Propriedades	55.498.864
Recebido	de Ind. e Profissão	55.734.100
Recebido	de Fona d'agua	42.390.000
Recebido	de Licença	28.608.400
Recebido	de Renda Mattadouro	28.220.700
Recebido	de Renda de Engenho	20.360.000
Recebido	de Arrecad. Mercado	11.810.700
Recebido	de Renda Eventual	6.011.200
Recebido	de Engenho	3.736.000
Recebido	de Vehiculos	1.852.200
		<u>261.222.164</u>

Activo:

Majuba 31. 12. 924

Exercícios Fundos	60747371	
Institucional da Banda	1500000	
Movéis Ut. + Semoventes	5637200	
Património Municipal	271634662	
Governo de Minas P. Alton	3279500	
Desapropriação Pública	51301900	
União da Providencia	15000000	
Calçamento da Cidade	62498610	
Caixa d'agua	92224300	
Rua C ^o Lau ^o Jr	62328100	
Mercadador do Atficola	2623200	
Reforço d'agua	155216930	
Districto Piranguassu	9827608	
Venda de Matérias	295800	
Governo de Minas c/a	3639066	
Rede de Esgoto	141396523	
Pedras em deposito	19524600	
Água p ^a casa	7954100	
Rede de Esgoto Morro	8076400	
Mercadador da D. Activa	2219400	
Nova Cap Afra	<u>232817400</u>	1210042668

Passivo:

Governo de Minas 76	830450000	
Districto da Sociedade	6472768	
Cia Ind. Sul Mineira 700	140301500	
Cia Ind. Sul Mineira 710	<u>232817400</u>	1210042668