

DE ITAJUBA. ANO - 1915

ITAJUBA
erie A

LIVRO
DO
IMPOSTO ESPECIAL
- 1915.

XII + #

28

Serviu este libro para o levantamento de
imposto especial p^o o exercicio de 1915

Fls. folio 1^o de Janeiro de 1915

Joze de Oliveira Braga

[Faint, illegible handwriting]

[Faint handwriting]

[Lined page with faint handwriting]

Boege

[Faint, illegible handwriting, likely bleed-through from the reverse side of the page]

Lancamento dos impostos

Nomes	Especies	Imposto
A		
Antonio Pitana	1 Carroca	
* Antonio M. Xavier Lisboa (Dr.)	1	
Antonio Jose Carneiro Jr (Sr.)	1 Carro	
Afonso Lamartine	2 Carrocas	
Andreolino Valerio	2	
Albano da Costa	1	
* Antonio M. X. Lisboa (Dr.)	Venda de leite	
Antonio Jose Remio Jr (Sr.)	2 Carros	
" " " " "	1 Carroca	
" " " " "	Venda de leite	
Antonio Neves Jr	1 Carro	
Antonio Xavier dos Santos	1	
Antonio Jose Noqueira Sobrinho	1 Carroca	
Adriano Tibbaroli *	1 Automovel	
Antonio Jose Goncalves Junior	1 Engenho de mudeira por animal	
Amelia Eduarda Thama Braga	1 Carro de praça	
Antonio Augusto Mendes	1 Engenho de mudeira por animal	
Antonio Thomaz Freire	1 " " " "	
Antonio Bruno de Siqueira	1 " " " "	
Arriano Piassaroli	1 Carroca	
Antenor Braga	1	

Albany

Impostos especiais no anno de 1915.

Imposto	Data da arrecadação			Percebimento
	Dia	Mez	Anno	

15,000
15,000
15,000
30,000
30,000
15,000
25,000
30,000
15,000
25,000
15,000
15,000
15,000
50,000
19,000
25,000
19,000
19,000
19,000
15,000
15,000

animal

animal

,

,

15

A.

B.

Benedicto Carlos	1 Carroca	150
Braulio Carneiro	1 " "	150
" "	Senza de leite	250
Benedicto Pinto Bonifacio	1 Carro de praia	250
Bernardino Rodrigues de Sá	1 Engenho muscia por animal	190
Benedicta de Faria	11 Carroca	150

L.

Carvalho Pereira dos Santos	1 Cauro	0000	1500
Clementino Honorato Ribeiro	2 "	0000	3000
" " "	1 Carruca	0000	1500
" " " "	Venda de leite		2500
Carvalho Dias & Cia	1 Engenho cylindro, por animal		3700
" " " "	1 Carruca		1500
Custodio Gonçalves de Oliveira	1 Macho de beneficio airo		6200
" " " "	2 Carros de praia		5000
Comp. Industrial Sul Mineira	1 Carruca		1500
Carmo Estevam	1 "		1500
Catano Pinto	1 "		1500
Clementino Ribeiro Carrogo	1 Engenho de mactera por animal		1700
Carvalho & Filho	Beougue		8700

Boggs

15,000

30,000

15,000

25,000

37,500

15,000

62,500

50,000

15,000

15,000

15,000

14,000

87,500

inul

ing

animal

D.

Dias + Semāos	+	2 Carros	30,0
" " "		1 Carroa	15,0
Domingos Del-Duena		1 "	15,0
Damazo Fimio Ribeiro		1 Engenho mudeira por animal	19,0
Dias + Semāos	+	1 Automovel	50,0

W. H. ...

30,000
15,000
15,000
19,000
50,000

annual

Barren

E.

Egídio José Rennó	1 Carru	15.00
" " "	Venda de leite	25.00
Elias Félix da Silva	1 Carru	15.00
Estasnilau Kanbrichy	1 "	15.00
Eloy Arantes de Carvalho	1 Aranha	12.00
Eloy José de Carvalho	1 Engenho muleiro por animal	19.00

W. B. Rogers

15,000
25,000
15,000
15,000
12,500
19,000

annual

F

Francisco Borges de Siquiera	2 Carros	30,0
" " " "	Uenwa de leite	25,0
Francisco Aleixo Fernandes	1 Carro	15,0
Francisco Ribeiro dos Santos	1 Engenho de mudeira por animal	19,0
Francisco Rodrigues dos Santos	2 Carros	30,0
Francisco Florencio da Silva	1 " "	15,0
Francisco Salomon " "	1 Engenho cylindro, por animal	37,5
Francisca Ribeiro de Jesus	2 Carros	30,0
Francisco José Peixoto	Uenwa de leite	25,0
Francisco José Brabello	" " "	12,0
Frederico dos Passos e Silva	1 Carroca	15,0
Francisco Fernandes de Freitas	1 Engenho de mudeira por animal	19,0
Francisco Peixoto	1 " " cylindro " "	37,5
Francisco Rodrigues Monteiro	1 " " mudeira " "	19,0
Francisco Rodrigues Monteiro	Acougue	77,0
Fran ^{co} Ribeiro dos Santos Jr	1 Carro	15,0

30,000

Pancudo no distrito de Piranguçu.

25,000

15,000

19,000

30,000

Não tem.

15,000

15,000

37,500

~~35,000~~

25,000

12,500

15,000

19,000

37,500

19,000

37,500

15,000

8
G.
Gabriel Rodrigues da Silva
Gomes & Santos

1 Engenho cylindrico por animal
1 Caucho

37,5
15,0

H.

Cygnio Figueira Gomes

1 Carro

150

Herseiros de Anselmo Cabral

1

150

Horacio de Almeida

Tenda de lito

250

Boyer

15,000

15,000

25,000

[Faint, illegible handwriting]

J.

<p><i>[Faint, illegible handwriting]</i></p>	<p><i>[Faint, illegible handwriting]</i></p>
--	--

João Custodio de Almeida	1 Carro	15,00
João Lino Caitano	1 Engenho cylindro por animal 3 Cabros	37,50 45,00
" " "	Venda de leite	25,00
Jose Francisco	1 Carro	15,00
Jose Rodrigues de Souza	1 "	15,00
Jose Rodrigues da Silva	1 "	15,00
João Pereira Machado	2 "	30,00
Jose Candido de Carvalho	2 "	30,00
Jose Gomes da Rocha	1 "	15,00
Jose Martiniano da Silva	1 Engenho cylindro por animal Venda de leite	15,00 37,50 25,00
" " " "	1 capro	15,00
Jose Maria de Oliveira	1 Carro	15,00
Jose Raimundo Pereira	2 "	30,00
" " "	1 Cauna	15,00
" " "	Venda de leite	25,00
Jose Francisco de Faria Junior	1 Carro	15,00
" " " " " "	Venda de leite	25,00
João Bonifacio Ribeiro da Costa	1 Carro	15,00
João Ribeiro da Silva	1 Engenho cylindro por animal 1 Cabro	37,50 15,00
Joaquim Jose dos Santos	1 Engenho mudeira por animal 1 "	19,50 15,00
Jose Felipe Santiago Junior	1 Engenho cylindro por animal	15,00
Jose Gregorio dos Santos	1 Carro	15,00
Joaquim Rosa	1 Engenho de mudeira por animal 1 Carro	19,50 15,00
Jose dos Santos Silva	1 "	15,00
" " " "	1 Engenho cylindro por animal	37,50
Jose Eusebio	1 Carro	15,00
" " "	1 Carro	15,00
Joaquim Ribeiro Junior	1 "	15,00

animal

15,000
37,500
45,000

25,000
15,000

15,000
15,000

35,000

30,000
15,000

animal

15,000
37,500
25,000

15,000
15,000

Não tem.

30,000
15,000

25,000
15,000

25,000
15,000

animal

37,500
15,000
19,000

animal

15,000

animal

37,500
15,000
19,000

animal

15,000

animal

37,500

15,000
15,000

15,000

João Carneiro Santiago Junior	2 Carros	30,00
" " " "	1 Machimo para beneficiar café	125,00
Joaquim Alvaro Fernandes	1 Carro	15,00
José Benedito Dias	1 "	15,00
" " " "	Venda de leite	25,00
Joaquim Borges de Oliveira Sobr.	1 Carro	15,00
Joaquim Borges de Oliveira Sobr.	1 Engenho espremer por animal	37,50
Joaquim Miltonio de Sant'Anna	1 Carro	15,00
" " " "	1 Engenho mudeira por animal	19,00
José Barbosa de Lima	1 " espremer " " "	37,50
José Paulino de Toledo	1 " mudeira " " "	19,00
Joaquim de Oliveira Mendes	1 " cilindro " agua	62,50
José Rodrigues dos Santos	1 " " " animal	37,50
José Francisco dos Santos	1 " " " "	37,50
José Pedro Junior	1 " " " "	37,50
José Carneiro da Silva Ramos	1 " " " "	37,50
Justino P. da Silva Ramos	1 " " " "	37,50
José Mexia da Silva	1 " " " "	37,50
José Luiz da Silva	1 " " " agua	62,50
José Vieira Pinto	1 " " " animal	37,50
José Moyses	1 " " " "	37,50
João Moraes	1 " mudeira " "	19,00
José José dos Santos Junior	1 Carro	15,00
José Carlos da Costa e Silva	1 "	15,00
José Manoel da Costa	1 "	15,00
Joaquim Pinto Ribeiro	1 "	15,00
João de Souza + Junior	1 "	15,00
João Suselmo Cabral	1 "	15,00

F.		
Joaquim Rodrigues Pinto	2 Carros	30.0
" " "	2 Carros para por	20.0
José Caspito da Silva Ramos	1 Carro	15.0
José Euterio do Espírito Santo	1 "	15.0
José Domingues de Carvalho	2 "	30.0
José Maria Rodrigues	Venda de leite	25.0
Joaquim Gonçalves dos Santos	" " "	25.0
José da Cruz Fournier	" " "	25.0
Joaquim Dias	2 Carros de praça	50.0
Joaquim Lucas dos Santos	1 " " "	25.0
Jonas de Toledo	1 Engenho mudeira por animal	19.0
José Maria & Filhos	Recupere	17.0
José Ribeiro de Lima Junior	1 Engenho mudeira por animal	19.0
José Dias Chaves	" " " "	19.0
José Petronilio	1 Carroca	15.0
José Gonçalves da Silva	1 "	15.0
Joaquim Dias	1 Automovel	50.0
José Monfardini	1 Carro	15.0

Boege

30,000
~~20,000~~
15,000
15,000
30,000
25,000
25,000
25,000
50,000
25,000
19,000
17,500
19,000
19,000
15,000
15,000
50,000
15,000

Benedicta Fair

L.

Curitiba da Santa	2 Caus	30.00
Luiz Rennó	1 "	15.00
Luiz Sant'Anna Jr	1 "	15.00
Luiz Veloso da Silva	1 Engenho e lida para animal	37.50
Luiz Ramos + Cia	11 Causos	15.00
Luiz Vieira Pinto	Venda de leite	12.50
Barreira Rennó	" " "	12.50

Boaga

30,000

15,000

15,000

animal

27,500

15,000

12,500

12,500

286

Alameda de San Mateo, San Mateo	11	Coruro	15,00
" " " " " " " "		Regueta y Pliego principal	62,50
Alameda de San Mateo, San Mateo	11	Coruro	15,00
Alameda de San Mateo, San Mateo	11	Regueta y Pliego principal	62,50
Alameda de San Mateo, San Mateo	11	Coruro	15,00
Alameda de San Mateo, San Mateo	11	Coruro de la calle	25,00
Alameda de San Mateo, San Mateo	11	Coruro	15,00
Alameda de San Mateo, San Mateo	11	" "	15,00
Alameda de San Mateo, San Mateo	11	" "	15,00
Alameda de San Mateo, San Mateo	11	" "	15,00
Alameda de San Mateo, San Mateo	11	Coruro de la calle	12,50

Boys

15,000

Boys
62,500

15,000

Boys
62,500

15,000

25,000

15,000

15,000

15,000

15,000

12,500

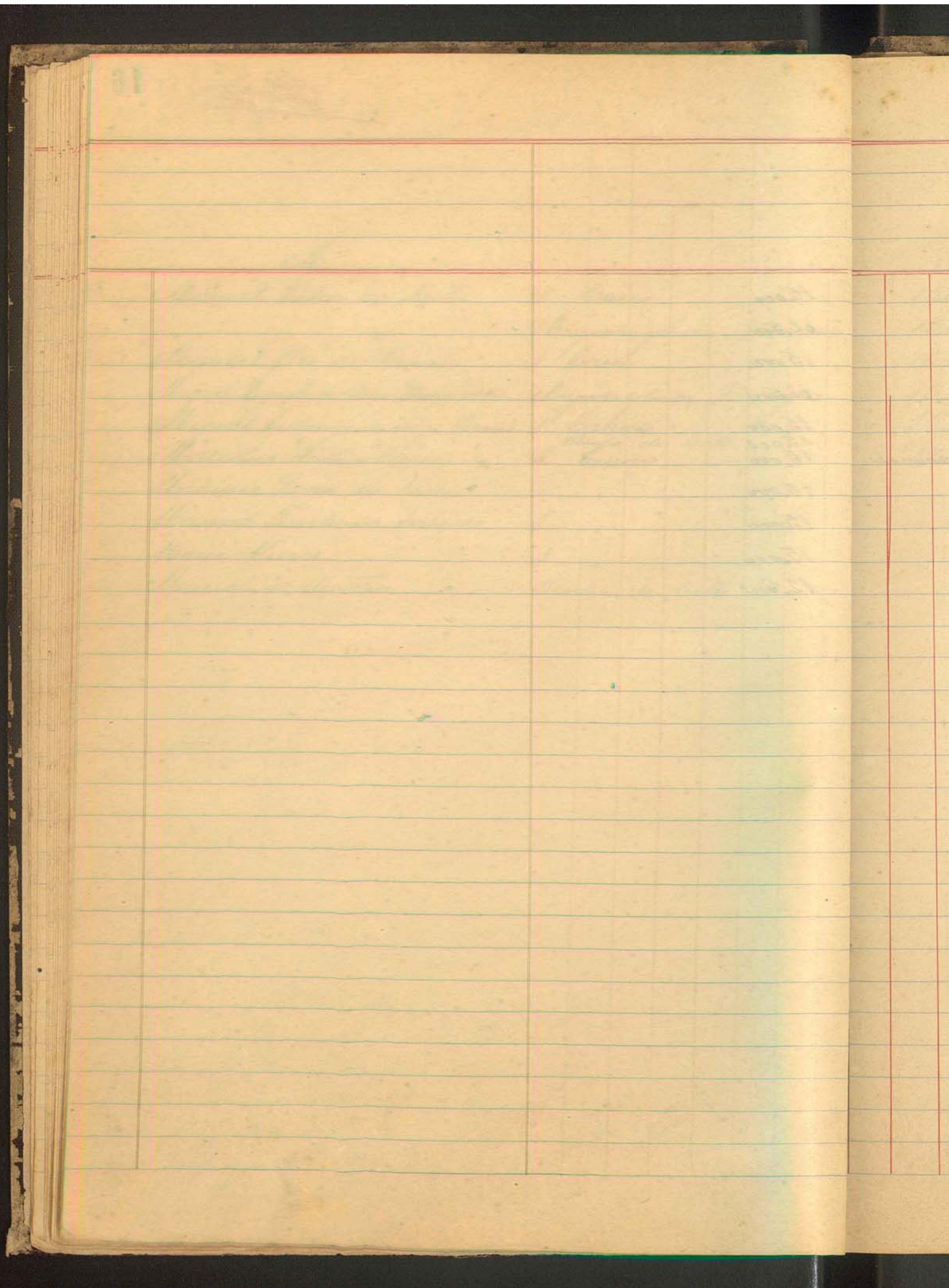

O		
<i>Olympio fore' sequim</i>	1 Canoa	15.00
<i>Olympio Gonzales Pinto</i>	1 Canoa	15.00
<i>Octavio Costa</i>	1 Canoa	15.00
<i>Oswald Canino</i>	1 Canoa	15.00
	1 Canoa de prova	25.00
<i>Olympio Eusio do Santos</i>	1 Buzinho cilindro por animal	27.00

Boaga

15,000

15,000

15,000

15,000

25,000

37,500

animal

P		
Pavia o Filho	2	Carros 30,0
" " "	5	Carros 75,0
Prospero Sanchez	1	" 15,0
Pedro de Magalhães	1	" 15,0
Pedro Cabier	1	Engenho e lizo por animal 27,5
Se		

Boaga

30,000

75,000

15,000

15,000

37,500

animal

10

[Faint pencil scribble]

39

	<p><i>[Faint pencil scribbles]</i></p>
	<p><i>[Faint pencil scribbles]</i></p>
	<p><i>[Faint pencil scribbles]</i></p>
	<p><i>[Faint pencil scribbles]</i></p>

L.

Sebastião Carmiro	x	1	Carro	15.0
Silvio de Sousa		1	Carroca	15.0
Silvio Sanchez		1	"	15.0
Sebastião Fortes		1	"	15.0
Sergio Pires de Lemos		2	"	30.0
Sebastião José Paquém		1	"	15.0
Sebastião Carmiro		1	"	15.0
Santos Hofesini		1	"	15.0

W. H. Page

15,000

15,000

15,000

15,000

30,000

15,000

15,000

15,000

T

Tobias Guedes Ramos
Theodoro Egídio de Moura

A Caixa
Venda de Leite

15.0

12.5

[Faint, illegible handwriting in the lower section of the page]

Plan

16,000
12,500

96
Urias Joaquim Viqueira 1 Canica

15.0

of

Vicente Ferruz de Sarawak / Eugenio y Luis de animal

37 50

~~Handwritten scribble~~

animal

37500

~~Handwritten scribbles~~

W

Walter Enigge

1 Curcuma gr. pro

15.00

Boege

15,000

000

Lançamento dos Impostos Especieis de

Nomes	Especies	Imposto
George Galvão Freire	1 Engenho	
Françisco de Salles Galvão Freire	1 "	
João Jacintho de Sousa	1 "	
Jose Verguato Soares	1 "	
A.		
Antonio Pitencour	1 Engenho mudeira por animal	19,000
Adolpho Sant'Anna	1 Carro	15,000
Antonio da Costa Moura	1 Carro	15,000
Custodio Ribeiro Campos Vieira	1 "	15,000
Dinarte Fertes	1 "	15,000
Edmundo A de Castro	1 "	15,000
Fran ^{co} de Salles Galvão Freire	1 Engenho mudeira por animal	19,000
Getulio Rodrigues Ramos	1 Carro	15,000
Herculano Ribeiro da Costa	1 "	15,000
George Galvão Freire	1 Engenho mudeira	19,000
João Jacintho de Sousa	1 "	19,000
Jose Verguato Soares	1 "	19,000
João Jacintho de Sousa	1 Carro	15,000
Joaquim Fran ^{co} R ^o Lima	1 "	15,000
Leuz Americo Pinto	1 "	15,000
João José de Brito	1 Engenho mudeira por animal	19,000
Bernardino da Costa	1 "	19,000

Receitas de Soledade de Tajuba no anno de 1915

Importo	Data da arrecadação			Contribuinte
	Dia	Mes	Anno	
19,000				
15,000				
15,000				
15,000				
15,000				
15,000				
19,000				
15,000				
15,000				
19,000				
19,000				
19,000				
15,000				
15,000				
15,000				
19,000				
19,000				

monal

monal

monal

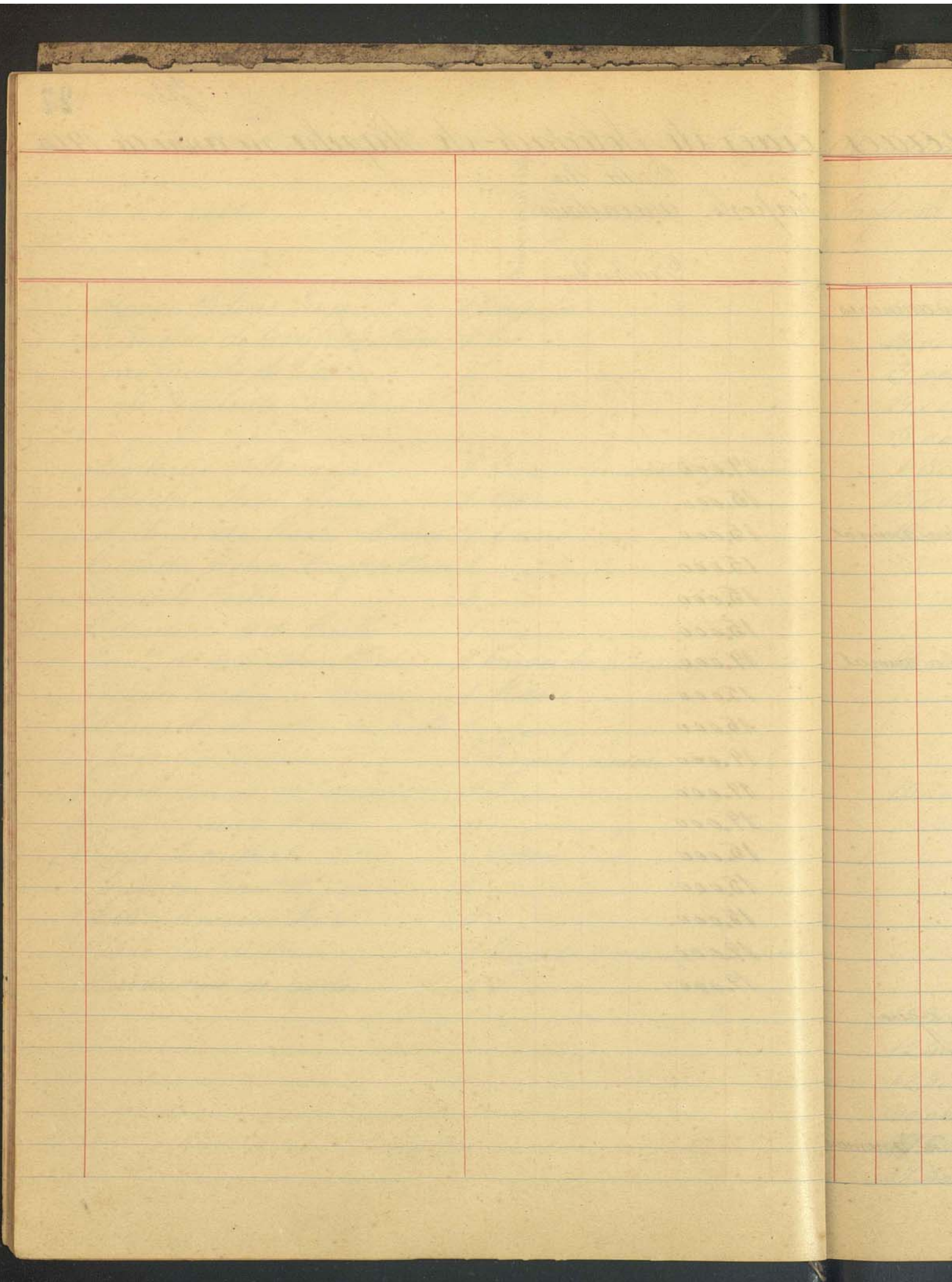

Lançamento dos Impostos Especieaes

de San

Nomes

Especies

Imposto

Anna Villas Brás	1 Engenho maceia por annos	19,00
Antonio Dias Chaves Nene	1 " " " "	19,00
Antonio Fran. ^{co} Vicio Pinto	1 " " " "	19,00
Antonio Jose Rebello	1 " " " "	19,00
Antonio Thomas Freire	1 " " " "	19,00
Antonio de Toledo Costa	1 Engenharia	6,50
Abel Pereira dos Santos	1 Carru	15,00
Agostinho Lino de Toledo Costa	1 Engenho maceia por animal	19,00

C.

Caciano Teixeira da Silva	1 Engenho maceia por animal	19,00
---------------------------	-----------------------------	-------

D.

Domingos Ricotta	1 Carru	15,00
------------------	---------	-------

E

F.

Flavio Rodrigues Simões	1 Engenho cylindro por agua	62,50
Francisco Borges de Siquiera	1 " " " "	62,50
Francisco Antonio de Siquiera	1 " " " "	62,50
" " " "	2 Carrus	30,00
Ignacio Dias Chaves	1 Engenho maceia por annos	19,50
Jose Joaquim da S. ^{ra} Pinto	1 " cylindro " "	37,50

es de Santo Antonio de Piranguçu no anno de 1915

	Data da			Contribuição
	Imposto	Arrecadação		
	Dia	Mes	Anno	
<i>ous</i>	19,000			
	19,000			
	19,000			
	19,000			
	19,000			
	6,500			
	15,000			
<i>mal</i>	19,000			
<i>mal</i>	19,000			
	15,000			
	62,500			
	62,500			
	62,500			
	30,000			
<i>nomas</i>	19,500			
	37,500			

João Fogaça da São Paulo	11	Carne	15.00
João Pedro da Ultra Alentejo	11	Engenho material para animais	19.00
João Valentim Antunes de Siqueira	11	"	19.00
João ^m Abreu da São Paulo	11	"	19.00
João Thomaz de Lima	11	"	19.00
João Dias Soares	11	Engenho	6.50
João Antonio Pereira de Almeida	11	Curo	15.00
Martinho da São Paulo	11	Engenho material para animais	19.00
Marcos Gomes de Faria	11	Carne	15.00
Pedro Pereira de Mendonça	11	Engenho material para animal	19.00
Pedro Francisco da Costa	11	Carne	15.00
Francisco Borges de Siqueira	2	"	30.00

~~30~~

15,000

19,000

19,000

19,000

19,000

6,500

15,000

19,000

15,000

19,000

15,000

15,000

30,000

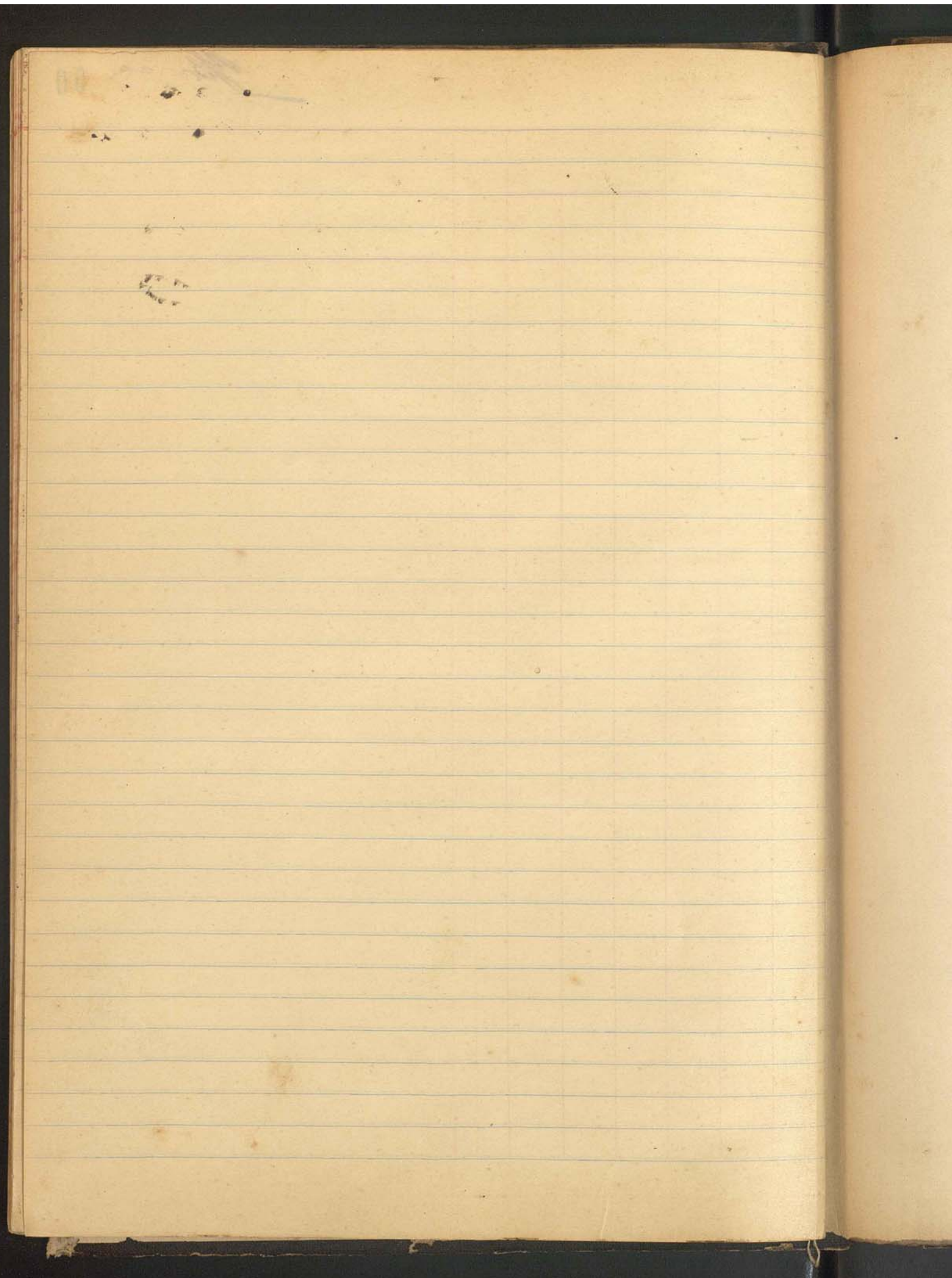

Cautem este livro 50 folhas
que são rubricados com a rubrica de
João de Bragança

Fl. 1.^o de Janeiro de 1915.
João de Oliveira Bragança

