

JUBA

e A

C. M. I.
—
RAZÃO
1929

Exercicio de

DEBITO

1929

Janerio 1.º A Diversos

1-624: 853 785

1929

Janerio

Movéis e 26

DEBITO

1929
Janeiro 1.º do Exercício de 1928.

11:522.900

Proprios

24

DEBITO

1929

Janio 1º de Ejercicio de 1928.

100.000.000

Vehículo

DEBITO

1929

Janero 1: A Ejercicio de 1928.

15.000.000

Caixa d' Oros

DEBITO

1929

Janeiro 1º do Exercício de 1928.

125.000.000

Financiaciões

DEBITO

1929	Janino 1º	Exercicio de 1928.	521 451 400
------	-----------	--------------------	-------------

ciaes d'Agua Potavel

CREDITO

5100									
------	--	--	--	--	--	--	--	--	--

Canalização de

DEBITO

1929

Janeiro 1º 1º Exercício de 1928.

222 606 100

Cai x o

DEBITO

1929				1929	
Janeiro	1	pt	Exercício de 1928.	h	025500
	4	.	Collectoria Estadual		1000-
	5	.	Collectoria Estadual		1000-
	6	.	Diversos	h	100700
	7	.	Diversos		2305800
	11	.	Diversos		560-
	13	.	Diversos		1287800
	14	.	Eventual		110-
	16	.	Diversos		13-
	18	.	Diversos	h	110-
	20	.	Diversos	h	121-
	21	.	Multas		20-
	27	.	Diversos	h	72600
	28	.	Diversos		5003000
	30	.	Banco de Itapubá		2000-
	31	.	Diversos		5073500
Fevereiro	5	.	Eventual		12-
	6	.	Diversos	h	018100
	8	.	Penas d'Agua		10-
	10	.	Diversos	h	22100
	12	.	Eventual		120-
	13	.	Taxa de Requerimentos		3-
	17	.	Diversos	h	60700
	19	.	Diversos		50100
	20	.	Multas		10-
	21	.	Penas d'Agua		10-
	22	.	Idem		80-
	23	.	Eventual		10-
	24	.	Diversos		1385300
	27	.	Diversos		100-

1929
Janeiro

Fevereiro

Transp. l. 2 fls. 1h

36885100

CVI XXI

CREDITO

1929				
025500	Janeiro	21	Dr. Secretaria	22900
000-		5	" Diversos	896800
000-		6	" Diversos	86200
100700		7	" Secretaria	3800
305800		8	" Diversos	1802800
560-		12	" Diversos	352300
287800		13	" Diversos	87900
110-		"	" Limpeza Publica	27500
13-		14	" Diversos	550-
110-		15	" Secretaria	1-
121-		16	" Secretaria	11600
20-		18	" Obras Publicas	2600-
172600		19	" Diversos	636200
003000		20	" Diversos	99100
000-		22	" Obras Publicas	12500
073500		23	" Diversos	573300
12-		25	" Secretaria	18500
018100		26	" Diversos	615900
10-		27	" Diversos	3200900
122100		28	" Limpeza Publica	122-
120-		30	" Obras Publicas	3500-
3-		31	" Diversos	5096800
160700	Fevereiro	1º	" Residuos do Exercicio de 1928	875-
50100		2	" Guarda Civil	85-
10-		"	" Diversos	119100
10-		4	" Limpeza Publica	22-
80-		6	" Diversos	82100
10-		9	" Diversos	1086600
385300		10	" Mercado Publico q.duq.	80100
100-		14	" Diversos	725-
		16	" Diversos	721800
		17	" Mercado Publico q.duq.	86100
		19	" Secretaria	12500
		23	" Diversos	2091900
		24	" Diversos	111900
		27	" Diversos	81500
385100			Transpº lº 2 fls. 14	26879100

Colectorias

DEBITO

1929				1929	
Janeiro	1º	Exercicio de 1928.		25	47 885
	31	Diversos		4	679 700
Fevereiro	28	Diversos		8	612 -
Março	31	Diversos		62	969 500
Abril	16	Eventual		11	815 113
	30	Diversos		179	125 500
Maior	31	Diversos		22	308 200
Junho	30	Diversos		9	165 -
				324	183 198

Janeiro

Fevereiro
Março

Abril

Maior

Junho

Julho

Transp. l: 2 fle 23.

324 183 198

Loria Estadual

CREDITO

1929				
467 885	Janeiro	1	Dr. Caixa	1 000 000
679 700		5	" Caixa	1 000 -
672 -		7	" Caixa	2 000 -
969 500		11	" Caixa	500 -
875 713		18	" Caixa	1 350 -
125 500		31	" Diversos	19 720 957
308 200	Severino	28	" Despesas de arrecadação	215 772
165 -	Março	20	" Caixa	7 000 -
183 198		31	" Despesas de arrecadação	1 796 367
		"	" Caixa	5 000 -
	Abril	5	" Caixa	10 000 -
		12	" Caixa	2 000 -
		16	" Juros & Amortização	36 625 636
		"	" Caixa	20 257 200
		17	" Caixa	7 29 100
		30	" Despesas de arrecadação	6 171 700
		"	" Caixa	11 300 -
	Maio	9	" Caixa	2 000 -
		10	" Caixa	1 200 -
		17	" Caixa	2 500 -
		20	" Caixa	7 797 500
		23	" Caixa	1 300 -
		25	" Caixa	1 000 -
		30	" Caixa	9 750 -
		31	" Despesas de arrecadação	7 72 786
		"	" Caixa	3 000 -
	Junho	11	" Caixa	500 -
		17	" Caixa	7 000 -
		20	" Caixa	2 000 -
		25	" Caixa	500 -
		28	" Caixa	2 500 -
		30	" Caixa	7 370 200
		"	" Despesas de arrecadação	3 16 863
	Julho	8	" Caixa	3 786 500
		12	" Caixa	10 000 -
		19	" Caixa	6 722 200
				<u>278 739 778</u>

Transp. de 2 fls. 23

o do Estado de Minas

CREDITO

1929
Janeiro 1º De Exercício de 1928.

1.080.450.100

Letras

DEBITO

1929
Abril 27 A Banco de Itajubá
Maio 10 . Idem

180.000.000
300.000.000

1929
Janeiro
Maio
Agosto
Outubro

cas a Sogav

CREDITO

1929				
1.800.000.000	Janeiro	1º	Dr Exercício de 1928.	1.800.000.000
300.000.000	Maio	10	" Banco de Itapubá	300.000.000
	Agosto	18	" Dr Luis Pereira	200.000.000
	Outubro	1º	" Banco de Itapubá	50.000.000
				1.030.000.000

Emprestimo

DEBITO

para

1929
y
enero

imo para Colçamento

CREDITO

1929 Janeiro 1º	Do Exercício de 1928.		10 470 800
--------------------	-----------------------	--	------------

Banco de It

DEBITO

1929							
Abri	16	à	Caixa				20 257 200
Mais	10	"	Letras a pagar				500 000 -
	31	"	Caixa				86 000 -
Junho	30	"	Calçamento				818 -
Julho	13	"	Caixa				8 000 -
	19	"	Caixa				6 000 -
Agosto	18	"	Dr. Luis Pereira				200 000 -
							617 075 200

1929

Janeiro

Fevereiro

Março

Abril

Maio

Junho

Julho

Agosto

Setembro

Transp.º 2 fls. 35.

617 075 200

0 de Itajubá

CREDITO

1929				
0 257 200	Janeiro	1º	De Exercício de 1928.	51 831 8j0
0 000 -		28	" Caixa	5 000 000
6 000 -		30	" Caixa	2 000 -
818 -		31	" Caixa	5 000 -
4 000 -	Fevereiro	8	" Iluminação Publica	2 629 200
6 000 -		21	" Secretaria	322 600
0 000 -		28	" Caixa	3 300 -
7 075 000	Março	6	" Iluminação Publica	2 627 200
		"	" Caixa	1 000 -
		8	" Caixa	1 500 -
		15	" Caixa	1 000 -
		16	" Caixa	11 86j 500
		27	" Caixa	1 000 -
	Abril	3	" Construção e Conservação de Estradas	360 -
		5	" Iluminação Publica	2 58j 500
		27	" Diversos	181 35j j00
	Mai	8	" Iluminação Publica	270j 900
		10	" Diversos	318 630 900
		11	" Construção e Conservação de Estradas	499 900
		23	" Festivos Nacionais	2 000 -
		31	" Iluminação Publica	2717 -
	Junho	11	" Caixa	3 600 -
		22	" Caixa	3 000 -
		28	" Caixa	5 500 -
		30	" Iluminação Publica	2 685 200
	Julho	9	" Caixa	1 000 -
		20	" Obras Publicas	8 j 69 100
		27	" Caixa	1 j 05 -
		31	" Iluminação Publica	2 851 j 00
		"	" Caixa	2 500 -
	Agosto	3	" Caixa	j 000 -
		5	" Caixa	3 000 -
		18	" Juros e Amortização	8 000 -
		31	" Iluminação Publica	2 698 600
	Setembro	2j	" Caixa	1 500 -
		30	" Iluminação Publica	2 68j 300
7 075 200	Transp. l: 2 fls. 35			653 120 5j0

16
Patrimonio

CREDITO

1929

Janio 1º De Exercicio de 1928.

321 0/15

Residuos do Esc

DEBITO

1929	Janeiro 1º	pt Caixa			875 000
	" 1º	" Caixa			525 000
	Dezembro 30	" Caixa			80 -
					1 480 -

1929
Janeiro

os do Exercício de 1928

CREDITO

875 000
 525 000
 80 -
 1 90 -

1929
 Janeiro 1º do Exercício de 1928.

1 480 000

Industrias e C

DEBITO

1929

Janiero 1°

Encargamento

100 000 000

1929

Janiero

Fevereiro

Março

Abril

Maior

Junho

Julho

Agosto

Setembro

Outubro

Novembro

Dezembro

Despesas e Profissões

CREDITO

1929				
0 000 000	Janerio	31	Dr. Colleitoria Estadual	1 546 000
	Feveario	28	" Idem	2 729 700
	Março	31	" Idem	2 166 500
	Abril	30	" Idem	5 665 900
	Maior	31	" Idem	3 920 800
	Junho	30	" Idem	2 126 900
	Julho	31	" Idem	4 672 200
	Agosto	31	" Idem	1 865 700
	Setembro	30	" Idem	564 -
	Outubro	31	" Idem	64 -
	Novembro	30	" Idem	2 244 800
	Dezembro	31	" Idem	7 956 000
				9 545 100

Industria e Pro

DEBITO

1929

Janeiro

1º

Orcamento

21 000 000

1929

Janeiro

Fevereiro

Março

Abril

Maior

Junho

Julho

Agosto

Setembro

Outubro

Novembro

Dezembro

ia e Profissão Agricola

CREDITO

1929				
000000	Janeiro	31	De Collectoria Estadual	14000
	Fevereiro	28	" Idem	138000
	Marco	31	" Idem	2284 -
	Abril	30	" Idem	19722 -
	Mai	31	" Idem	1122 -
	Junho	30	" Idem	384 -
	Julho	31	" Idem	394 -
	Agosto	31	" Idem	116 -
	Setembro	30	" Idem	152 -
	Outubro	31	" Idem	34 -
	Novembro	30	" Idem	226 -
	Dezembro	31	" Idem	176 -
				25702000

Transmissão de

DEBITO

1929				1929
Januário	1º	Orçamento	60.000.000	Januário
				Fevereiro
				Março
				Abril
				Maior
				Junho
				Julho
				Agosto
				Setembro
				Outubro
				Novembro
				Dezembro

Despesa de Propriedades

CREDITO

1929				
000.000	Janino	31	Dr. Collectoria Estadual	1 029 000
	Fevereiro	28	" Idem	2 536 700
	Março	31	" Idem	1 804 300
	Abril	30	" Idem	3 124 700
	Maió	31	" Idem	3 639 800
	Junho	30	" Idem	1 780 600
	Julho	31	" Idem	1 690 500
	Agosto	31	" Idem	6 412 500
	Setembro	30	" Idem	3 067 100
	Outubro	31	" Idem	1 805 600
	Novembro	30	" Idem	3 611 -
	Dezembro	31	" Idem	1 412 100
				31 913 100

47

25
Imposto Pro
DEBITO

1929
Janeiro 1°

Orçamento

65.000.000

1929
Janeiro
Fevereiro
Março
Abril
Maio
Junho
Julho
Agosto
Setembro

T

esto Predial

CREDITO

000.000	1929				
	Janeiro	31	Dr. Collectoria Estadual		129 700
	Fevereiro	28	" Idem		371 400
	Março	31	" Idem		1 115 600
	Abril	30	" Idem		2 959 600
	Mai	31	" Idem		6 233 300
	Junho	30	" Idem		1 615 400
	Julho	31	" Idem		789 600
	Agosto	31	" Idem		51 200
	Setembro	30	" Idem		86 200
					663 800

47

e de Exgotos

CREDITO

3 000 000	1929				
	Janerio	31	De	Collectoria Estadual	96 000
	Fevereiro	28	"	Idem	120 -
	Março	31	"	Idem	3312 -
	Abril	30	"	Idem	11496 -
	Mai	31	"	Idem	1416 -
	Junho	18	"	Caixa	20 -
		30	"	Collectoria Estadual	504 -
	Julho	17	"	Caixa	20 -
		31	"	Collectoria Estadual	8856 -
	Agosto	31	"	Idem	4704 -
	Setembro	30	"	Idem	1104 -
	Outubro	31	"	Idem	312 -
	Novembro	8	"	Caixa	20 -
		30	"	Collectoria Estadual	168 -
	Dezembro	4	"	Caixa	20 -
		24	"	Caixa	20 -
		31	"	Collectoria Estadual	24 -
					52 212 000

Penas d' O

DEBITO

1929
Janeiro 1º Orcamento

78 000 000

1929
Janeiro
Fevereiro

Março

Abril

Maior
Junho

Julho

Agosto
Setembro

Outubro

Novembro

Dezembro

Contas d' Origina

CREDITO

1929				
18 000 000	Janeiro	31	De Collectoria Estadual	1 800 000
	Fevereiro	8	Caixa	40 000
		19	Caixa	40 -
		21	Caixa	40 -
		22	Caixa	80 -
		28	Collectoria Estadual	524 -
	Março	15	Caixa	40 -
		31	Collectoria Estadual	8 136 -
	Abril	17	Caixa	40 -
		30	Collectoria Estadual	26 846 -
	Mai	31	Idem	3 060 -
	Junho	21	Caixa	40 -
		23	Caixa	40 -
		30	Collectoria Estadual	1 044 -
	Julho	13	Caixa	40 -
		17	Caixa	40 -
		27	Caixa	40 -
		31	Collectoria Estadual	22 104 -
	Agosto	31	Idem	10 430 -
	Setembro	18	Caixa	40 -
		24	Caixa	120 -
		30	Collectoria Estadual	2 772 -
	Outubro	1 ^o	Caixa	40 -
		31	Collectoria Estadual	792 -
	Novembro	8	Caixa	40 -
		11	Caixa	40 -
		30	Collectoria Estadual	216 -
	Dezembro	7	Caixa	40 -
		23	Caixa	40 -
		31	Collectoria Estadual	72 -

46 816 000

Imposto de

DEBITO

1929				1929
Januario	1º	Orçamento		Januario
				Feveiro
				Marco
				Abril
				Maior
				Junho
				Julho
				Agosto
				Setembro
				Outubro

20 000 000

esto de Vehiculos

CREDITO

1929			
20 000000	Janeiro	31	De Collectoria Estadual
	Fevereiro	28	" Idem
	Março	31	" Idem
	Abril	30	" Idem
	Maior	31	" Idem
	Junho	30	" Idem
	Julho	31	" Idem
	Agosto	31	" Idem
	Setembro	30	" Idem
	Outubro	31	" Idem
			1 058 000
			884 -
			6 26 -
			6 72 -
			938 -
			890 400
			7 15 -
			322 600
			219 800
			92 -
			16 247 800

Engenhos de

DEBITO

1929				1929
Januio	1º	Orçamento		5 000 000
				Fevereiro
				Março
				Abril
				Mai
				Junho
				Agosto
				Setembro

Contas de Canna

0

CREDITO

50000000	1929			
	Fevereiro	28	De Collectoria Estadual	132000
	Março	31	" Idem	1332 "
	Abril	30	" Idem	2520 "
	Mai	31	" Idem	142 "
	Junho	31	" Idem	64 "
	Agosto	31	" Idem	90 "
	Setembro	30	" Idem	64 "
				1137000

da de Leite

CREDITO

1.000.000	1929	Dezembro	28	De	Collectoria Estadual	60.000
		Março	31	"	Idem	660 -
		Abril	30	"	Idem	480 -
						2.000

Commodos do

DEBITO

1929
Janeiro 1º Orçamento 2 160 000

1929
Janeiro
Fevereiro
Março
Abril
Junho
Julho
Agosto
Setembro
Outubro
Novembro
Dezembro

Contas do Mercado

CREDITO

160 000	1929			
	Janeiro	7	De Caixa	180 000
	Fevereiro	28	" Caixa	180 -
	Março	31	" Caixa	180 -
	Abril	30	" Caixa	180 -
	Junho	8	" Caixa	180 -
		30	" Caixa	180 -
	Julho	31	" Caixa	180 -
	Agosto	31	" Caixa	180 -
	Setembro	29	" Caixa	180 -
	Outubro	30	" Caixa	180 -
	Novembro	30	" Caixa	180 -
	Dezembro	31	" Caixa	180 -
				2,180 000

Estado Publico Receita

CREDITO

500.000	1929				
	Janeiro	6	De Caixa		664 500
		13	" Caixa		584 000
		20	" Caixa		695 600
		27	" Caixa		697 400
	Fevereiro	6	" Caixa		690 800
		10	" Caixa		658 600
		17	" Caixa		666 900
		24	" Caixa		645 500
	Marco	3	" Caixa		685 200
		11	" Caixa		602 400
		17	" Caixa		645 900
		24	" Caixa		619 700
		31	" Caixa		629 900
	Abril	8	" Caixa		632 600
		17	" Caixa		667 200
		22	" Caixa		657 400
		29	" Caixa		670 600
	Mai	6	" Caixa		616 300
		12	" Caixa		615 100
		19	" Caixa		586 100
		26	" Caixa		629 600
	Junho	6	" Caixa		611 400
		10	" Caixa		635 600
		16	" Caixa		610 200
		23	" Caixa		569 900
		30	" Caixa		599 700
	Julho	8	" Caixa		640 700
		15	" Caixa		604 400
		22	" Caixa		662 800
		29	" Caixa		685 200
	Agosto	5	" Caixa		688 600
		11	" Caixa		755 600
		18	" Caixa		617 300
		26	" Caixa		701 200
	Setembro	2	" Caixa		670 500
		9	" Caixa		695 600
500.000					23 340 000

Transp. l. 2 fls. 33

Matado

DEBITO

1929
Janeiro 1°

Orcamento

12 500 000

1929
Janeiro

Fevereiro

Março

Abril

Maior

Junho

~~Julho~~
.. Julho

Agosto

1 Setembro

Transp. l: 2 fls 32

12 500 000

Cal adouco qrenda

CREDITO

5000000	1929			
	Janerio	1	De Caixa	436 200
		13	" Caixa	403 800
		20	" Caixa	425 400
		27	" Caixa	475 200
	Fevereiro	6	" Caixa	477 600
		10	" Caixa	463 800
		17	" Caixa	493 800
		24	" Caixa	409 800
	Março	3	" Caixa	480 -
		11	" Caixa	480 -
		17	" Caixa	477 600
		24	" Caixa	450 -
		31	" Caixa	619 800
	Abril	8	" Caixa	435 000
		17	" Caixa	415 200
		22	" Caixa	457 000
		29	" Caixa	459 600
	Maior	6	" Caixa	459 600
		12	" Caixa	453 600
		19	" Caixa	681 600
		26	" Caixa	429 600
	Junho	6	" Caixa	840 -
		10	" Caixa	840 -
		16	" Caixa	840 600
		23	" Caixa	463 200
		30	" Caixa	493 800
	Julho	8	" Caixa	811 800
		15	" Caixa	483 600
		22	" Caixa	889 800
		29	" Caixa	465 600
	Agosto	5	" Caixa	828 -
		11	" Caixa	853 800
		18	" Caixa	477 600
		26	" Caixa	857 400
	Setembro	2	" Caixa	804 -
		9	" Caixa	825 300
000000			Transp. l: 2 fls. 32.	27498700

2º Cont. tows

DEBITO

1929

Janeiro 1º

Orçamento

1 000 000

1929

Janeiro

Fevereiro

Março

Abril

Maio

Junho

Julho

Outubro

Novembro

Dezembro

Contas

CREDITO

000000	1929				
	Janeiro	7	De Caixa		20 000
		16	" Caixa		10 000
		21	" Caixa		20 -
	Fevereiro	20	" Caixa		10 -
	Março	25	" Caixa		20 -
	Abril	3	" Caixa		3 500
		5	" Caixa		27 500
		17	" Caixa		10 -
		29	" Caixa		50 -
		30	" Caixa		20 -
	Mai	6	" Caixa		3 500
	Junho	7	" Caixa		20 -
		8	" Caixa		10 -
		11	" Caixa		20 -
		12	" Caixa		20 -
		14	" Caixa		8 -
		15	" Caixa		30 -
	Julho	8	" Caixa		100 -
	Outubro	28	" Caixa		10 -
	Novembro	16	" Caixa		50 -
		18	" Caixa		23 500
	Dezembro	14	" Caixa		30 -
					51 000

Divida

DEBITO

1929	Janeiro 1:	Orçamento	10 000 000
------	------------	-----------	------------

1929	Janeiro	2
	Fevereiro	2
	Março	3
	Abril	3
	Maior	3
	Junho	3
	Julho	3
	Agosto	3
	Setembro	3
	Outubro	3
	Novembro	3
	Dezembro	3

ida *Activa*

CREDITO

000000

1999				
Janerio	31	De	Colectorias Estadual	563,400
Fevereiro	28	"	Idem	1312,600
Março	31	"	Idem	806,600
Abril	30	"	Idem	532,400
Mais	31	"	Idem	430,-
Junho	30	"	Idem	488,900
Julho	31	"	Idem	1300,100
Agosto	31	"	Idem	243,100
Setembro	30	"	Idem	357,-
Outubro	31	"	Idem	26,-
Novembro	30	"	Idem	288,-
Dezembro	31	"	Idem	398,200
				11839,900

A. Linhares
DEBITO

1929					1929
8	Janeiro 1:	Orçamento		300000	Janeiro 19
					Fevereiro 6
					12
					18
					Abril 17
					29
					Maio 2
					22
					30
					Junho 7
					28
					Julho 10
					19
					31
					Agosto 11
					20
					Novembro 6
					8
					11
					13
					22
					Dezembro 7
					28

Desembolsos

CREDITO

300000	1929				
	Severino	19	de	Caixa	5 100
	Março	6	"	Caixa	15 600
		12	"	Caixa	9 600
		18	"	Caixa	16 600
	Abril	17	"	Caixa	6 1 300
		29	"	Caixa	16 200
	Maior	2	"	Caixa	8 -
		22	"	Caixa	17 200
		30	"	Caixa	16 600
	Junho	7	"	Caixa	6 600
		28	"	Caixa	6 -
	Julho	10	"	Caixa	9 -
		19	"	Caixa	23 100
		31	"	Caixa	20 -
	Agosto	11	"	Caixa	6 600
		20	"	Caixa	19 200
	Novembro	6	"	Caixa	10 -
		8	"	Caixa	9 -
		11	"	Caixa	6 -
		13	"	Caixa	13 800
		22	"	Caixa	6 -
	Dezembro	7	"	Caixa	6 -
		28	"	Caixa	6 600
					311 100

Licença nº Cor

DEBITO

1929

1929
Janeiro 1º

Orçamento

500.000

1929
Abril

Maior
Junho

Julho

Agosto
Novembro

Dezembro

22

na Construcções

CREDITO

500.000

1929

Abril	17	du	Caixa	50 000
	29	"	Caixa	20 -
Mai	2	"	Caixa	10 -
Junho	7	"	Caixa	10 -
	28	"	Caixa	50 -
Julho	10	"	Caixa	10 -
	19	"	Caixa	20 -
Agosto	20	"	Caixa	50 -
Novembro	6	"	Caixa	20 -
	8	"	Caixa	20 -
	11	"	Caixa	10 -
	13	"	Caixa	30 -
	22	"	Caixa	10 -
Dezembro	7	"	Caixa	10 -
	26	"	Caixa	10 -
				330 000

21

Cassa de Pe
DEBITO

1929

Janio 1º

Orçamento

100.000

1929

Janio

Fevereiro

Março

Abril

Maio

Junho

Julho

Transp. fez. flo. 21.

100.000

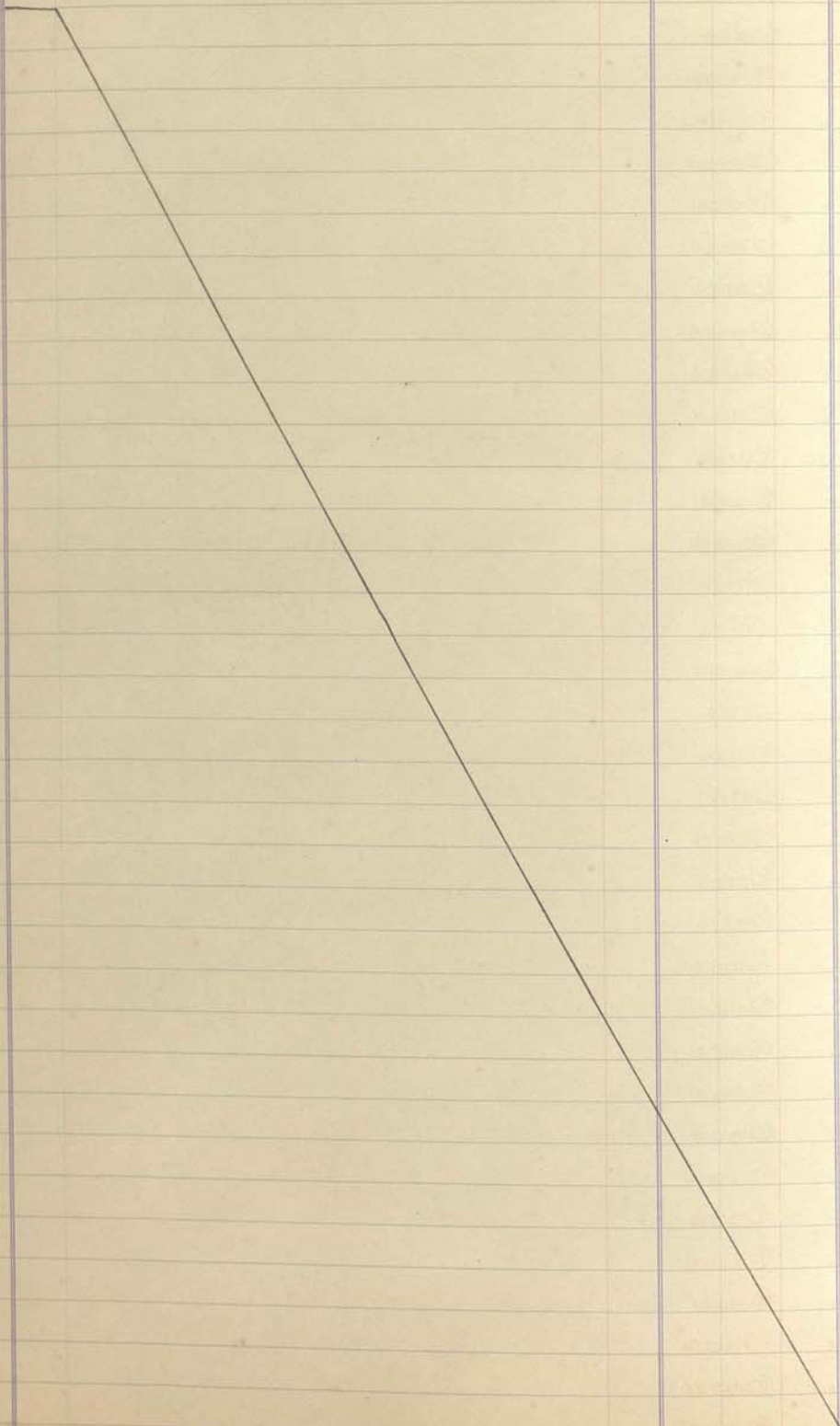

Contas de Requerimentos

CREDITO

400.000

1929

Month	Day	Description	Amount
Janeiro	11	De Caixa	10 000
	16	" Caixa	3 -
	28	" Caixa	3 -
Fevereiro	6	" Caixa	4 -
	13	" Caixa	3 -
	19	" Caixa	5 -
	27	" Caixa	14 -
	28	" Caixa	1 -
Março	6	" Caixa	4 -
	11	" Caixa	4 -
	31	" Caixa	5 -
Abril	3	" Caixa	3 -
	12	" Caixa	1 -
	17	" Caixa	5 -
	18	" Caixa	1 -
	22	" Caixa	3 -
	26	" Caixa	7 -
	29	" Caixa	2 -
Maio	8	" Caixa	3 -
	17	" Caixa	15 -
	22	" Caixa	4 -
	23	" Caixa	1 -
	30	" Caixa	11 -
Junho	7	" Caixa	12 -
	10	" Caixa	5 -
	11	" Caixa	1 -
	14	" Caixa	5 -
	18	" Caixa	7 -
	21	" Caixa	1 -
	24	" Caixa	2 -
	25	" Caixa	1 -
	26	" Caixa	2 -
28	" Caixa	2 -	
Julho	5	" Caixa	12 -
	8	" Caixa	5 -
	10	" Caixa	2 -

400.000

Transp. l. 2. fls 21.

169.000

Eventos

DEBITO

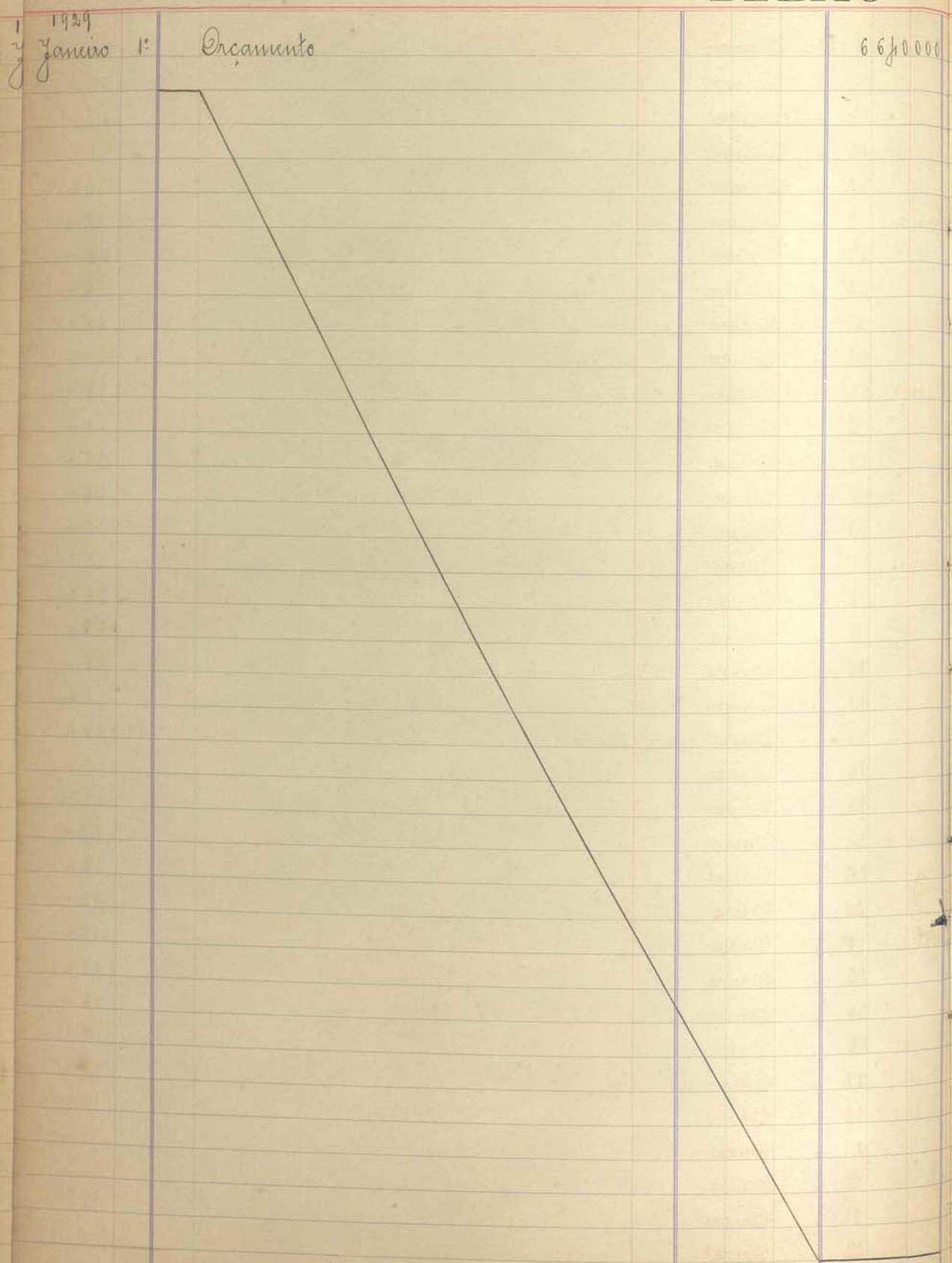

1929
Janeiro

Orçamento

660.000

1929
Janeiro

Fevereiro

Março

Abril

Maio

Transp. v. 2 p. 18.

660.000

ven. total

CREDITO

6640000	1929				
	Janeiro	7	De Caixa		105 800
		11	" Caixa		50 -
		14	" Caixa		110 -
		18	" Caixa		90 -
		31	" Caixa		73 500
	Fevereiro	5	" Caixa		12 -
		12	" Caixa		120 -
		23	" Caixa		10 -
		27	" Caixa		86 -
		28	" Caixa		24 -
	Março	2	" Caixa		898 -
		7	" Caixa		60 -
		11	" Caixa		20 -
		16	" Caixa		52 -
		31	" Caixa		236 -
	Abril	1	" Caixa		120 -
		3	" Caixa		120 -
		5	" Caixa		120 -
		10	" Caixa		46 -
		11	" Caixa		6 -
		16	Collectoria Estadual		11845 413
		17	" Caixa		12 -
		24	" Caixa		60 -
		27	" Caixa		110 -
		28	" Caixa		80 -
		30	" Caixa		42 -
	Mai	1	" Caixa		80 -
		5	" Caixa		106 400
		6	" Caixa		24 -
		8	" Caixa		19 800
		13	" Caixa		73 200
		14	" Caixa		19 800
		17	" Caixa		96 -
		20	" Caixa		30 -
		22	" Caixa		76 -
		23	" Caixa		40 -

6640000 Transp. de 2 fls. 18 15 103 913

Cal com

DEBITO

1959

Janaro 1º

Orçamento

10 000 000

1959

Janaro
Fevereiro

Março
Abril
Maio
Junho

Julho
Agosto
Setembro
Outubro
Novembro

Dezembro

Calcamento

CREDITO

1929				
0 000 000	Janeiro	31	Dr. Collectoria Estadual	33 600
	Fevereiro	6	" Caixa	2546 -
		28	" Collectoria Estadual	13 600
	Março	31	" Idem	556 500
	Abril	30	" Idem	3 265 300
	Maior	31	" Idem	456 300
	Junho	30	" Banco de Itayubi	818 -
		"	" Collectoria Estadual	1 608 00
	Julho	1º	" Caixa	467 -
	Agosto	31	" Collectoria Estadual	12 200
	Outubro	12	" Caixa	1 272 -
	Novembro	13	" Caixa	314 -
		20	" Caixa	1 566 800
	Dezembro	13	" Caixa	3 042 300
		16	" Caixa	1 069 200
		18	" Caixa	430 -
		28	" Caixa	10 219 800
		31	" Caixa	5768 400
		"	" Caixa	2 256 -
				35 243 100

Treasury de

DEBITO

1929				1929
Janio 1:	Orçamento		6 000 000	Janio 3
				Feveiro 2
				Março 3
				Abril 3
				Mais 3
				Junho 3
				Julho 3
				Agosto 3

Conta de Lixo

0

CREDITO

1929				
6 000 000	Janeiro	31	De Collectoria Estadual	30 000
	Dezembro	28	" Idem	20 -
	Março	31	" Idem	110 -
	Abril	30	" Idem	250 -
	Mai	31	" Idem	620 -
	Junho	30	" Idem	170 -
	Julho	31	" Idem	50 -
	Agosto	31	" Idem	10 -
				6 290 000

Subsidio do

DEBITO

1929							1929
Março	20	pt	Caixa			1 000 -	Janerio
Abril	30	"	Caixa			1 500 -	
Julho	9	"	Caixa			1 000 -	
Setembro	3	"	Caixa			1 500 -	
Dezembro	30	"	Caixa			1 000 -	
						6 000 -	

Secre. Lova

DEBITO

1929			1929
Janiro	2	ft Caixa	22 900
	7	" Caixa	3 300
	8	" Caixa	10 000
	15	" Caixa	ft -
	16	" Caixa	ft 600
	23	" Caixa	15 -
	25	" Caixa	18 500
	31	" Caixa	ft 6 800
Fevereiro	16	" Caixa	7 -
	19	" Caixa	12 500
	21	" Banco de Itajubá	322 600
	27	" Caixa	5 -
	28	" Caixa	853 900
Março	1º	" Caixa	20 800
	19	" Caixa de Itajubá	15 500
	30	" Caixa	1 000 -
	31	" Caixa	8 ft 0 -
Abril	1	" Caixa	31 -
	10	" Caixa	50 -
	30	" Caixa	8 ft 0 -
Mai	1º	" Caixa	1 ft -
	7	" Caixa	12 -
	10	" Caixa	6 500
	17	" Caixa	8 -
	21	" Caixa	96 500
	22	" Caixa	55 -
	23	" Caixa	1 -
	25	" Caixa	1 ft -
	31	" Caixa	8 ft 0 -
Junho	3	" Caixa	6 600
	4	" Caixa	10 -
	18	" Caixa	19 500
	30	" Caixa	900 -
Julho	16	" Caixa	- 400
	17	" Caixa	19 500
	19	" Caixa	55 -
Transp. de 2 fls. 25			6 622 200

1929
Janiro

cre. Kovcia

CREDITO

1929
Zancio 1:

Orçamento

12080000

22900
 3800
 10000
 11+
 11600
 15+
 18500
 116800
 7+
 12500
 322600
 5+
 853900
 20800
 15500
 000+
 810+
 31+
 50+
 810+
 11+
 12+
 6500
 8+
 96500
 55+
 1+
 11+
 810+
 6600
 10+
 19500
 900+
 -400
 19500
 55+
 622200

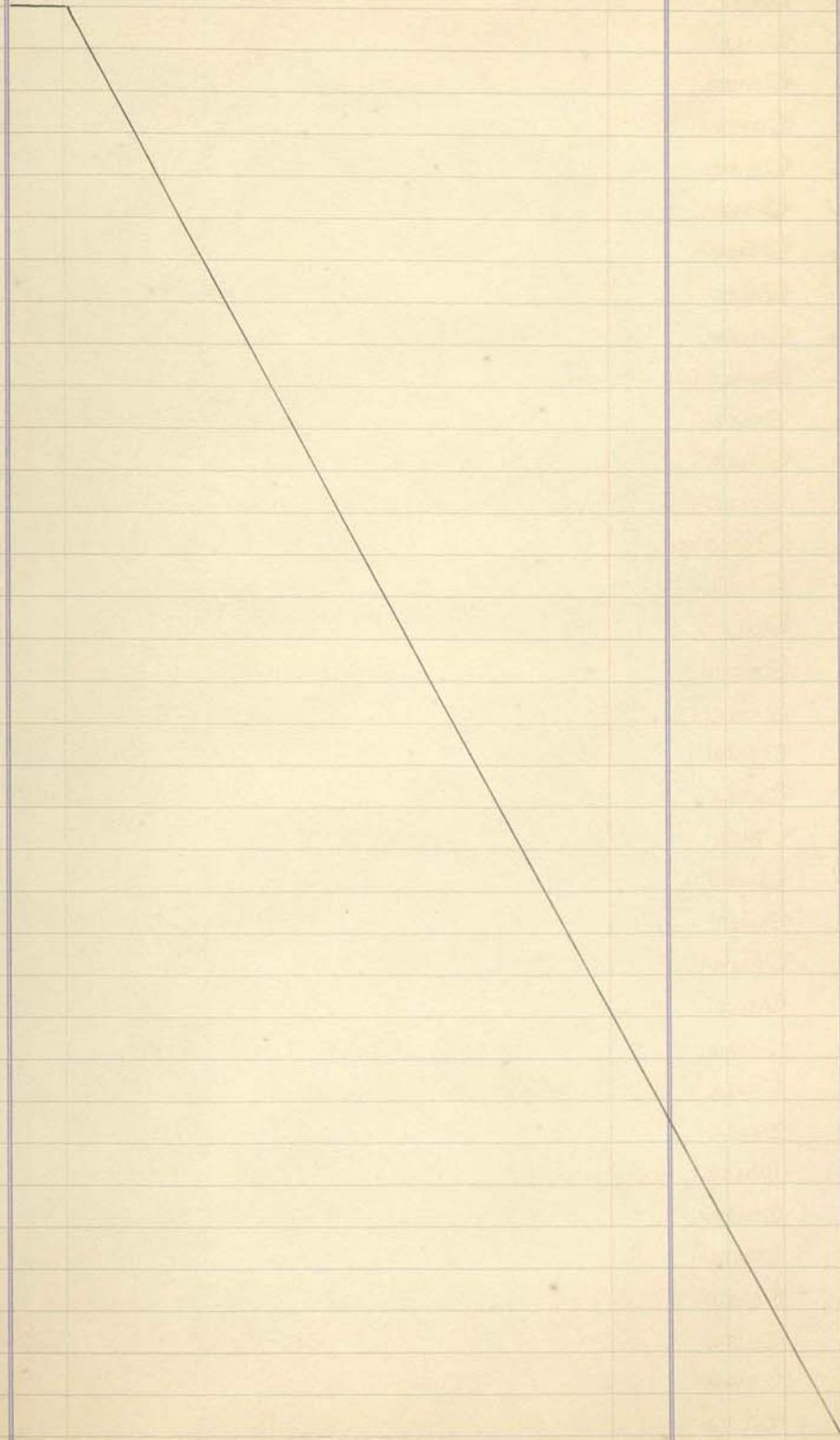

Fiscaes Ur

DEBITO

1929				
Janeiro	31	pt Caixa		800 000
Fevereiro	28	" Caixa		800 -
Março	31	" Caixa		800 -
Abril	30	" Caixa		800 -
Mai	31	" Caixa		800 -
Junho	30	" Caixa		800 -
Julho	31	" Caixa		800 -
Agosto	31	" Caixa		800 -
Setembro	30	" Caixa		800 -
Outubro	30	" Caixa		800 -
Novembro	30	" Caixa		800 -
Dezembro	30	" Caixa		800 -
				8000 000

1929
Janeiro

Hygiene
DEBITO

27

1929
January 31 of Collection General

12 600 000

1929
January

re ²⁴ Municipal

CREDITO

600 000

1929
Janio 1:

Orçamento

12.600 000

Subvenção

DEBITO

1929					1929
Fevereiro	23	Caixa			100.000
Março	20	Caixa			200 -
Abril	1º	Caixa			200 -
	31	Caixa			3.800 -
Junho	10	Caixa			3.600 -
Julho	5	Caixa			200 -
	31	Caixa			200 -
Agosto	23	Caixa			200 -
Setembro	12	Caixa			200 -
Outubro	18	Caixa			200 -
Novembro	16	Caixa			200 -
Dezembro	21	Caixa			200 -
	30	Caixa			200 -
	31	Collectoria Estadual			10.000 -
					19.600 -

1929
Janeiro 1
Novembro 30
Dezembro 30

2
Instrução P. M.
DEBITO

1929				
Janeiro	1/2	Caixa		300 -
	31	Caixa		100 -
Fevereiro	28	Caixa		100 -
Março	21	Caixa		75 -
	30	Caixa		208 500
Abril	30	Caixa		400 -
Mai	10	Caixa		300 -
	31	Caixa		700 -
Junho	30	Caixa		700 -
Julho	8	Caixa		38 -
	31	Caixa		600 -
Agosto	31	Caixa		750 -
Setembro	30	Caixa		750 -
Outubro	30	Caixa		750 -
Novembro	30	Subvenções		7 200 -
		Caixa		975 -
Dezembro	30	Caixa		300 -
	31	Collectoria Estadual		6 000 -
		Caixa		600 -
				2 087 650

1929
Janeiro

ccão Publica

CREDITO

1929

Janeiro 1º

Orçamento

36700000

300 <
100 <
100 <
75 <
208500
400 <
300 <
700 <
700 <
38 <
600 <
750 <
750 <
750 <
4200 <
975 <
300 <
6000 <
600 <
0576500

D. Lucas

P. N.

DEBITO

1929

1929

Janeiro 5 ft Caixa

531 100

Janeiro

8 " Caixa

1765300

12 " Caixa

39400

18 " Caixa

2600 -

19 " Caixa

50100

22 " Caixa

12500

23 " Caixa

509300

26 " Caixa

227500

27 " Caixa

3090000

30 " Caixa

3500 -

31 " Caixa

1420 -

Fevereiro 2 " Caixa

57100

9 " Caixa

379900

16 " Caixa

469200

23 " Caixa

169600

28 " Caixa

1120 -

Março 2 " Caixa

495800

4 " Caixa

883 -

5 " Caixa

390800

9 " Caixa

985400

16 " Caixa

693400

" " Caixa

11864500

19 " Caixa

1200 -

21 " Caixa

42 -

23 " Caixa

1700 -

30 " Caixa

1513600

31 " Caixa

1518 -

Abril 5 " Caixa

8693900

6 " Caixa

1627600

9 " Caixa

225500

13 " Caixa

1408200

16 " Caixa

105000

20 " Caixa

966700

26 " Caixa

558 -

27 " Caixa

1198800

30 " Caixa

3650 -

Transp. l. 2 fl. 16

55661200

as Publicas

O

CREDITO

1929	Enero 1º	Orçamento	
531 100			86 840 000
17 653 000			
39 400			
2 600 -			
50 100			
12 500			
509 300			
227 500			
3 090 000			
3 500 -			
1 420 -			
57 100			
379 900			
469 200			
169 600			
1 120 -			
495 800			
883 -			
390 800			
985 400			
693 400			
1 864 500			
1 200 -			
42 -			
1 700 -			
1 513 600			
1 518 -			
8 693 900			
1 627 600			
225 500			
1 408 200			
105 000			
966 700			
558 -			
1 198 800			
3 650 -			
5 661 200			86 840 000

Tramite l.º 2 fl. 16

Linajeza

DEBITO

1929
Janeiro

Year	Day	Description	Amount	
1929 Janeiro	5	Caixa	247200	
	8	Caixa	27500	
	12	Caixa	153700	
	13	Caixa	27500	
	19	Caixa	208200	
	23	Caixa	49	
	26	Caixa	228900	
	28	Caixa	122000	
Fevereiro	2	Caixa	190300	
	4	Caixa	22	
	9	Caixa	407100	
	16	Caixa	159200	
	23	Caixa	208800	
	24	Caixa	27500	
	25	Caixa	215700	
Março	3	Caixa	22	
	9	Caixa	232600	
	10	Caixa	27500	
	16	Caixa	239300	
	19	Caixa	22	
	23	Caixa	162700	
	30	Caixa	49500	
		Caixa	201300	
	31	Caixa	540	
	Abril	6	Caixa	242600
		8	Caixa	27500
13		Caixa	324	
16		Caixa	22	
20		Caixa	557900	
21		Caixa	25	
27		Caixa	490800	
28		Caixa	20	
Maio	4	Caixa	464800	
	6	Caixa	20	
	14	Caixa	20	
	18	Caixa	576	
Transp. de 2 fls. 17			6582100	

1929
Janeiro

Conta Pública

CREDITO

1929
Janeiro 1º

Orçamento

21 000 000

277 200
27 500
153 700
27 500
208 200
49 <
228 900
122 000
190 300
22 <
107 100
159 200
208 800
27 500
215 700
22 <
232 600
27 500
239 300
22 <
162 700
49 500
201 300
510 <
212 600
27 500
321 <
22 <
557 900
25 <
490 800
20 <
468 800
20 <
20 <
576 <
582 100

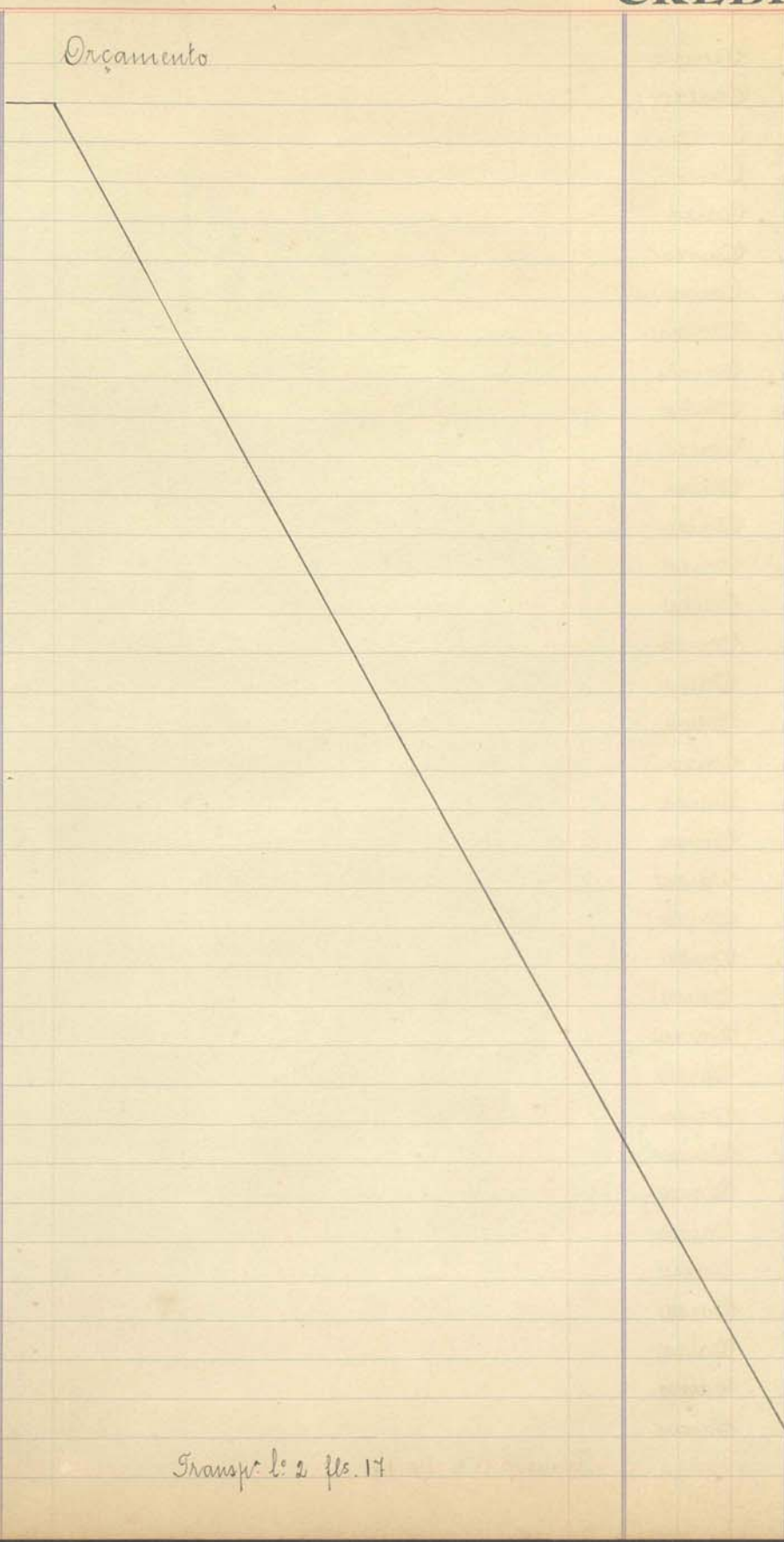

Transp. l: 2 fls. 17

21 000 000

Matador

DEBITO

1929					1929
Janio	6	Caixa			6 000
	13	Caixa			7 500
	20	Caixa			19 -
	27	Caixa			27 -
	31	Caixa			9 10 -
Fevereiro	6	Caixa			2 -
	24	Caixa			7 -
	28	Caixa			9 10 -
Março	3	Caixa			4 -
	31	Caixa			9 21 400
Abril	28	Caixa			13 200
	30	Caixa			9 10 -
Mais	18	Caixa			30 -
	26	Caixa			60 -
	31	Caixa			9 10 -
Junho	6	Caixa			34 -
	10	Caixa			2 -
	30	Caixa			9 14 -
Julho	8	Caixa			2 700
	29	Caixa			3 500
	31	Caixa			9 10 -
Agosto	5	Caixa			8 400
	26	Caixa			4 -
	31	Caixa			9 10 -
Setembro	9	Caixa			3 -
	15	Caixa			2 -
	29	Caixa			4 -
	30	Caixa			9 10 -
Outubro	7	Caixa			2 -
	21	Caixa			1 500
	30	Caixa			9 10 -
Novembro	3	Caixa			4 -
	11	Caixa			1 800
	30	Caixa			9 10 -
Dezembro	2	Caixa			3 8500
	9	Caixa			152 100
					10 664 600

Transp: v. 2 fl. 11

ata dorco e desp.

CREDITO

6000	1929	Orçamento	12.920.000
4500	Janeiro 1:		
19 -			
27 -			
910 -			
2 -			
7 -			
910 -			
4 -			
921.400			
13.200			
910 -			
30 -			
60 -			
910 -			
34 -			
2 -			
914 -			
2700			
3500			
910 -			
8.400			
4 -			
910 -			
3 -			
2 -			
4 -			
910 -			
2 -			
1500			
910 -			
4 -			
1800			
910 -			
38500			
152100			
164600			12.920.000

Mercado P
DEBITO

1929				
Janeiro	6	ft	Caixa	80 200
	13	"	Caixa	80 400
	20	"	Caixa	80 400
	27	"	Caixa	85 900
	31	"	Caixa	300 000
Fevereiro	6	"	Caixa	80 400
	10	"	Caixa	80 400
	17	"	Caixa	86 400
	24	"	Caixa	80 400
	28	"	Caixa	300 -
Março	3	"	Caixa	85 900
	11	"	Caixa	80 400
	17	"	Caixa	80 400
	24	"	Caixa	80 400
	30	"	Caixa	23 100
	31	"	Caixa	380 400
Abril	7	"	Caixa	80 400
	14	"	Caixa	84 900
	21	"	Caixa	80 400
	28	"	Caixa	80 400
	30	"	Caixa	300 -
Mai	6	"	Caixa	80 400
	12	"	Caixa	80 400
	18	"	Caixa	80 400
	26	"	Caixa	82 400
	31	"	Caixa	300 -
Junho	6	"	Caixa	80 400
	10	"	Caixa	82 400
	16	"	Caixa	80 400
	23	"	Caixa	82 400
	30	"	Caixa	380 400
Julho	8	"	Caixa	79 800
	15	"	Caixa	82 400
	22	"	Caixa	80 400
	29	"	Caixa	80 600
	31	"	Caixa	300 -

1929
Janeiro

Transp. p. 2 fcs. 28

562 000

do Publico & desp.

CREDITO

1929				
80 200	Janio	1º	Orcamento	8 700 000
80 400				
80 400				
85 900				
500 000				
80 400				
80 400				
86 400				
80 400				
300 -				
85 900				
80 400				
80 400				
80 400				
23 100				
380 400				
80 400				
84 900				
80 400				
80 400				
300 -				
80 400				
80 400				
80 400				
82 400				
300 -				
80 400				
82 400				
80 400				
82 400				
580 400				
79 800				
82 400				
80 400				
80 600				
300 -				
562 000			Exemplo de 2 fle 28.	8 700 000

Jardins Pm

DEBITO

1929					
Janeiro	5	ft	Caixa		69 000
	12	"	Caixa		38 500
	19	"	Caixa		61 500
	26	"	Caixa		71 000
	31	"	Caixa		350 -
Fevereiro	2	"	Caixa		89 -
	9	"	Caixa		83 -
	16	"	Caixa		70 900
	23	"	Caixa		99 200
	28	"	Caixa		350 -
Março	2	"	Caixa		96 500
	9	"	Caixa		125 500
	16	"	Caixa		89 500
	23	"	Caixa		69 -
	30	"	Caixa		66 -
	31	"	Caixa		350 -
Abril	6	"	Caixa		62 100
	13	"	Caixa		70 200
	20	"	Caixa		73 100
	27	"	Caixa		103 200
	30	"	Caixa		350 -
Mais	1	"	Caixa		100 200
	18	"	Caixa		102 100
	25	"	Caixa		162 300
	31	"	Caixa		130 800
Junho	1 ^o	"	Caixa		61 600
	10	"	Caixa		92 100
	15	"	Caixa		106 200
	21	"	Caixa		85 200
	29	"	Caixa		103 200
	30	"	Caixa		350 -
Julho	8	"	Caixa		92 -
	13	"	Caixa		100 500
	20	"	Caixa		102 -
	27	"	Caixa		70 600
	31	"	Caixa		350 -
Transp. l: 2 fls. 26					50 16 600

1929
Janeiro

ns Publicos

CREDITO

69 000	1929				
38 500	Janio	1°	Orçamento		11 200 000
61 500					
71 000					
350 -					
89 -					
83 -					
70 900					
99 200					
350 -					
96 500					
125 500					
89 500					
69 -					
66 -					
350 -					
62 100					
70 200					
73 100					
103 200					
350 -					
100 200					
102 100					
162 300					
130 800					
61 600					
92 100					
106 200					
85 200					
103 200					
350 -					
92 -					
100 500					
102 -					
70 600					
350 -					
16 600					
			Transp. l. a fls. 26		11 200 000

Abastecimento d' O

DEBITO

1929					1929
Janerio	31	ft	Caixa		100 000
Feveiro	16	"	Caixa		5 500
	23	"	Caixa		16 500
	27	"	Caixa		76 500
	28	"	Caixa		100 -
Março	2	"	Caixa		10 -
	16	"	Caixa		8 800
	23	"	Caixa		5 -
	30	"	Caixa		849 200
	31	"	Caixa		100 -
Abril	6	"	Caixa		11 -
	27	"	Caixa		5 500
	30	"	Caixa		100 -
Maió	4	"	Caixa		56 600
	25	"	Caixa		19 500
	31	"	Caixa		12 500
Junho	10	"	Caixa		10 -
	24	"	Caixa		20 -
	30	"	Caixa		100 -
Julho	29	"	Caixa		3 53 -
	31	"	Caixa		100 -
Agosto	10	"	Caixa		11 -
	31	"	Caixa		100 -
Setembro	7	"	Caixa		27 -
	30	"	Caixa		100 -
Outubro	30	"	Caixa		100 -
Novembro	30	"	Caixa		100 -
Dezembro	30	"	Caixa		536 300

Orçamento da Água

CREDITO

1929	1º	Orçamento	CREDITO
100 000	Janeiro		15 000 000
5 500			
16 500			
76 500			
100 -			
10 -			
8 800			
5 -			
849 200			
100 -			
11 -			
5 500			
100 -			
56 600			
19 300			
12 500			
10 -			
20 -			
100 -			
3 53 -			
100 -			
11 -			
100 -			
27 -			
100 -			
100 -			
100 -			
536 300			
1 500			

Rede de Ex

DEBITO

1929					
Janaro	31	pt	Caixa		180 000
Feveiro	2	"	Idem		5 -
	9	"	Idem		28 00
	23	"	Idem		55 00
	28	"	Idem		180 -
Março	2	"	Idem		5 -
	23	"	Idem		5 -
	31	"	Idem		180 -
Abril	6	"	Idem		65 00
	30	"	Idem		180 -
Mai	4	"	Idem		15 -
	18	"	Idem		165 00
	31	"	Idem		195 600
Junho	30	"	Idem		180 -
Julho	31	"	Idem		180 -
Agosto	3	"	Idem		245 00
	17	"	Idem		248 00
	24	"	Idem		33 -
	31	"	Idem		313 -
Setembro	22	"	Idem		303 00
	30	"	Idem		33 -
Outubro	5	"	Idem		33 -
	13	"	Idem		33 -
	21	"	Idem		193 00
	26	"	Idem		33 -
Novembro	2	"	Idem		275 00
	9	"	Idem		303 00
	16	"	Idem		33 -
	23	"	Idem		303 00
	30	"	Idem		316 00
Dezembro	7	"	Idem		33 -
	14	"	Idem		69 -
	22	"	Idem		165 00
	31	"	Idem		165 00

1929
Janaro

2101300

de Exgotos d. desp.

CREDITO

180000	1929			
5 -	Janeiro	Orçamento		5660000
2800				
5500				
180 -				
5 -				
5 -				
180 -				
6500				
180 -				
15 -				
16300				
195600				
180 -				
180 -				
24500				
24800				
33 -				
213 -				
30300				
33 -				
33 -				
33 -				
19300				
33 -				
27500				
30300				
33 -				
30300				
31600				
33 -				
69 -				
16500				
16500				

Construção e Co

DEBITO

1929			
Jan	5	Caixa	19500
	12	Caixa	100700
	19	Caixa	316100
	26	Caixa	118500
Fev	3	Caixa	108-
	9	Caixa	213800
	14	Caixa	200-
	16	Caixa	10-
	23	Caixa	1192300
Mar	2	Caixa	1230800
	4	Caixa	200-
	9	Caixa	888500
	16	Caixa	587200
	23	Caixa	513800
	30	Caixa	882200
	31	Caixa	900-
Abr	3	Banco de Kapubi	360-
	6	Caixa	1083-
	13	Caixa	1031100
	20	Caixa	1186-
	27	Caixa	1499200
Mai	4	Caixa	1157300
	11	Banco de Kapubi	799900
	18	Caixa	1336300
	31	Caixa	1051900
Jun	1	Caixa	792600
	10	Caixa	1162100
	15	Caixa	1722800
	21	Caixa	905700
	29	Caixa	1101500
	30	Caixa	1350-
Jul	8	Caixa	868600
	13	Caixa	1213800
	16	Caixa	300-
	20	Caixa	1101-
	27	Caixa	908900
Transp. de 2 fle 27			28452100

1929
Jan

ção e Conservação de Estradas

CREDITO

1929	1º	Orçamento	32.100.000
19.500			
100.700			
316.100			
18.500			
108 -			
213.800			
200 -			
10 -			
192.300			
230.800			
200 -			
888.500			
587.200			
515.800			
882.200			
900 -			
360 -			
83 -			
031.100			
186 -			
499.200			
157.300			
499.900			
536.300			
051.900			
192.600			
620.100			
228.800			
105.700			
01.500			
550 -			
368.600			
213.800			
500 -			
01 -			
08.900			
52.100			
Transferido p. 27			32.100.000

Transferido p. 27

32.100.000

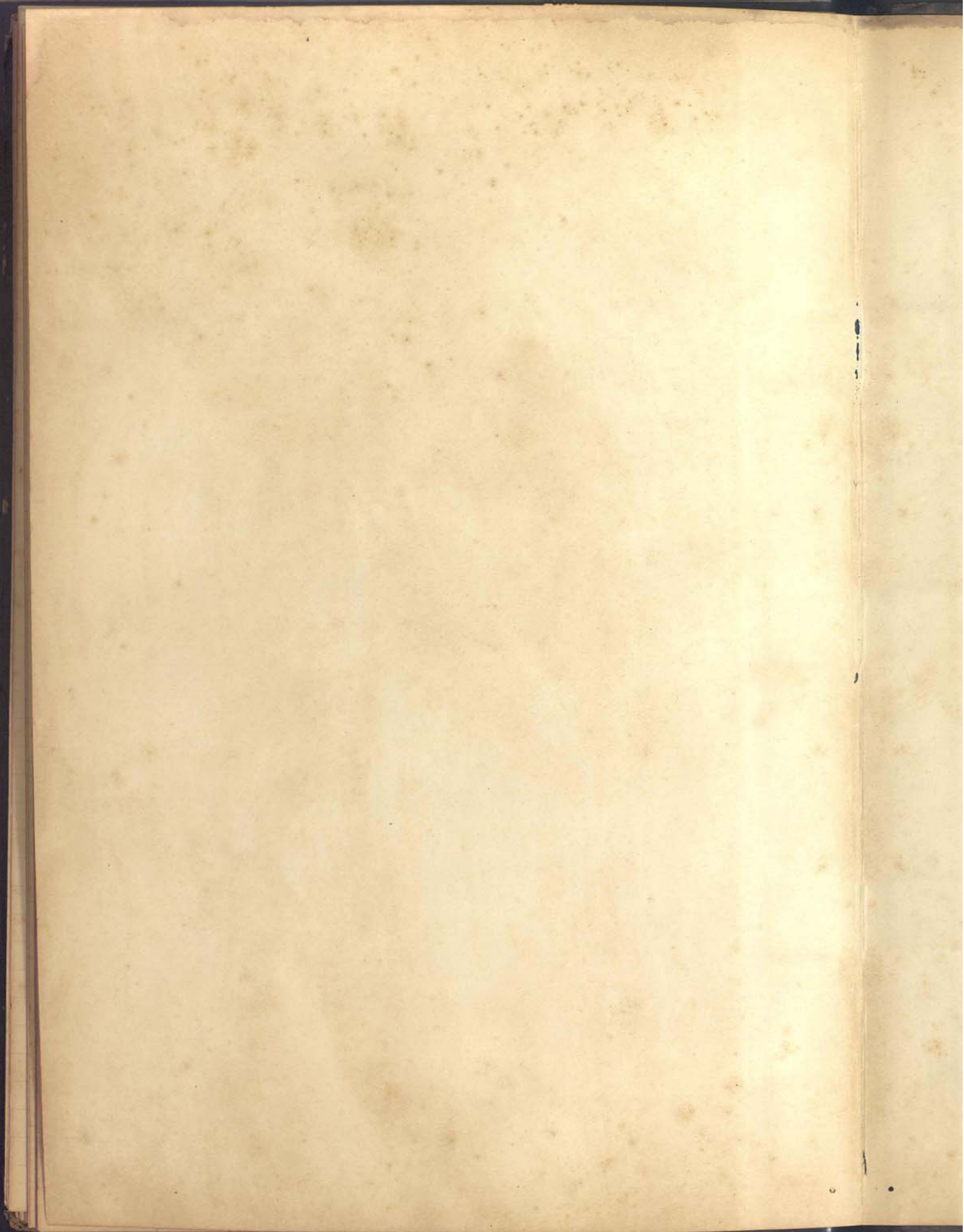



PH
10
10
10

AS