

C. M. I.

RAZÃO

1942

Abastecimento e Garage - 2

Abastecimento, "Material" - 18 -

Administração Geral, e, Crédito - 50 -

Administração Geral, e, Despesas -
- 62 - 80 - 102 -

A
A^{TO}
B
C
D
E
F
F^{CO}
G
H
I
J
J^E
J^O
J^M
K
L
M
M^{EL}
N
O
P
Q
R
S
T
U
V
X
7

Alguns
os em
ogar n
maria
PAUL
Ende
rffico:
E
JA PIRA
ARA
odelo N

Banco de Itajuba,
da Graça de Espirito - 27 -

Banco de Itajuba, C/C, - 28 -
70 - 79 - 97 -

Britador - 33 -

Banco de Itajuba,
da Maternidade e Infancia - 41 -

B
C
D
E
F
FCO
G
H
I
J
JÉ
Jº
J^M
K
L
M
M^{EL}
N
O
P
Q
R
S
T
U
V
X
7

Classicas de Distribuição - 7-

Classica - 81-64-72-47-84-89-
91-99-104-

Classica de Depósitos e Bancos - 74-

Créditos Adicionais - 96-

C
D
E
F
FCO
G
H
I
J
JÉ
Jº
J^M
K
L
M
M^{EL}
N
O
P
Q
R
S
T
U
V
X
7

Atividade Ativa - 16 -

Depósitos e Bancos - 15 -

Atividade Pública, Cr. de Crédito - 15 -

Atividade Pública, Cr. Despesas - 63 -

D
E
F
FCO
G
H
I
J
JÉ
Jº
J^M
K
L
M
M^{EL}
N
O
P
Q
R
S
T
U
V
X
7

Estado de Minas,
Serviço Eleitoral - 11 -

Estado de Minas,
de Policia - 15 -

Estado de Minas,
de 2º Grupo - 19 -

Estado de Minas,
de 3ª Delegacia - 20 -

Estado de Minas,
de 4º Grupo - 21 -

Estado de Minas,
de Campo de Associação - 22 -

Estado de Minas,
de Fonte Cimento Armado - 25 -

Estado de Minas,
de Secretaria da Agricultura -
- 26 -

Estado de Minas,
de Fonte Metalica - 28 -

E

F

F^{CO}

G

H

I

J

J^E

J^O

J^M

K

L

M

M^{EL}

N

O

P

Q

R

S

T

U

V

X

7

Estado de Minas,
C, Reconstrução da Cadeia -
-29-

Fundos Especiais - 40 -

Estado de Minas
C, Fonte de Giranguinho - 30 -

Estado de Minas Gerais - 41 -

Orçãõ e Financieira,
C, de Crédito - 51 -

Educação Lib, C, Crédito - 53 -

Cargos Diversos, C, Crédito - 54 -

Cargos Diversos, C, Despesas - 61 -
70 - 76 - 94 -

Orçãõ e Financieira, C, Despesas
- 64 -

Educação Pública, C, Despesas - 66 -

Estado de Minas
C, de Serviços - 75 -

F

F^{CO}

G

H

I

J

J^E

J^O

J^M

K

L

M

M^{EL}

N

O

P

Q

R

S

T

U

V

X

7

Governo do Estado de Minas,
de Compromisso - 36-

G
H
I
J
JÉ
Jº
J^M
K
L
M
M^{EL}
N
O
P
Q
R
S
T
U
V
X
7

alagos.
us em
egar 2
JUAFA
PAUL
Ende
râfios
E
JA PIRA
F
ARA
odelo N

Mercado Público - 1 -

Matadouro - 8 -

Banancoal de Agua Potável - 5 -

Móveis e Utensílios - 12 -

M

M^{EL}

N

O

P

Q

R

S

T

U

V

X

7

Faint, illegible handwriting on the top left page of the notebook.

M^{EL}
N
O
P
Q
R
S
T
U
V
X
7

Algebr.
us em
pago de
BAYIA
PAUL
Ende
Algebr.
E
A PIRA
ARA
Modelo N

Alguns
na em
paga m
maria

PAUL

Ende
Alfons

E

A PIRA

F

ARA
Modelo N

N
O
P
Q
R
S
T
U
V
X
7

Oficinas - 17-

Orçamento da Receita - 16-

Orçamento da Despesa - 19-

O
P
Q
R
S
T
U
V
X
7

Prédio Municipal Tirangueni - 13-

Graco Municipal - 201-

Graca de Esportes - 95-

Patrimônio Municipal - 79-

Graca de Esportes "Salas" - 100-

P
Q
R
S
T
U
V
X
7

Plano de Distribuição - 8 -

Plano de Esqto. - 9 -

Restos a Pagar de 1941 - 10 -

Receita Ordinária, & Previsão - 11 -

Receita Extraord., & Previsão - 12 -

Receita Ordinária, & de Arrecadação -
- 13 - 68 - 77 - 78 - 85 - 90 - 94 - 101 - 106 -

Receita Extraord., & de Arrecadação -
- 14 - 69 - 75 - 81 - 77 - 95 - 103 -

Resultado do Exercício - 108

Saldo Orçamentário do Distrito - 27-

Saldo Distrital - 43-

Segurança P. e Assistência Social,
C. de Crédito - 52-

Serviços Industriais, C. de Crédito - 54-

Serviços de Utilidade Pública,
C. de Crédito - 56- 61-

Serviços Industriais, C. de Despesas - 59-
62- 97-

Seg. Publ. e Assist. Social, C. Despesas -
64-

Serv. Utilidade Pública, C. Despesas -
60- 74- 87- 92- 105-

Terreno Municipal São Francisco - H-

Alameda
de em
de 11
MATA

PAUL

Ende
pção:

EA PIRA

ARA

odelo N.

T
U
V
X
7

Veículos e Semoventes - 10-

Variações do Patrimônio - 107 - 100-

algos.
ve em
ogar n
MARIA

PAULA

Ende
ráfico:

El

JA PIRA

F

ARA

odelo N.

V
X
7

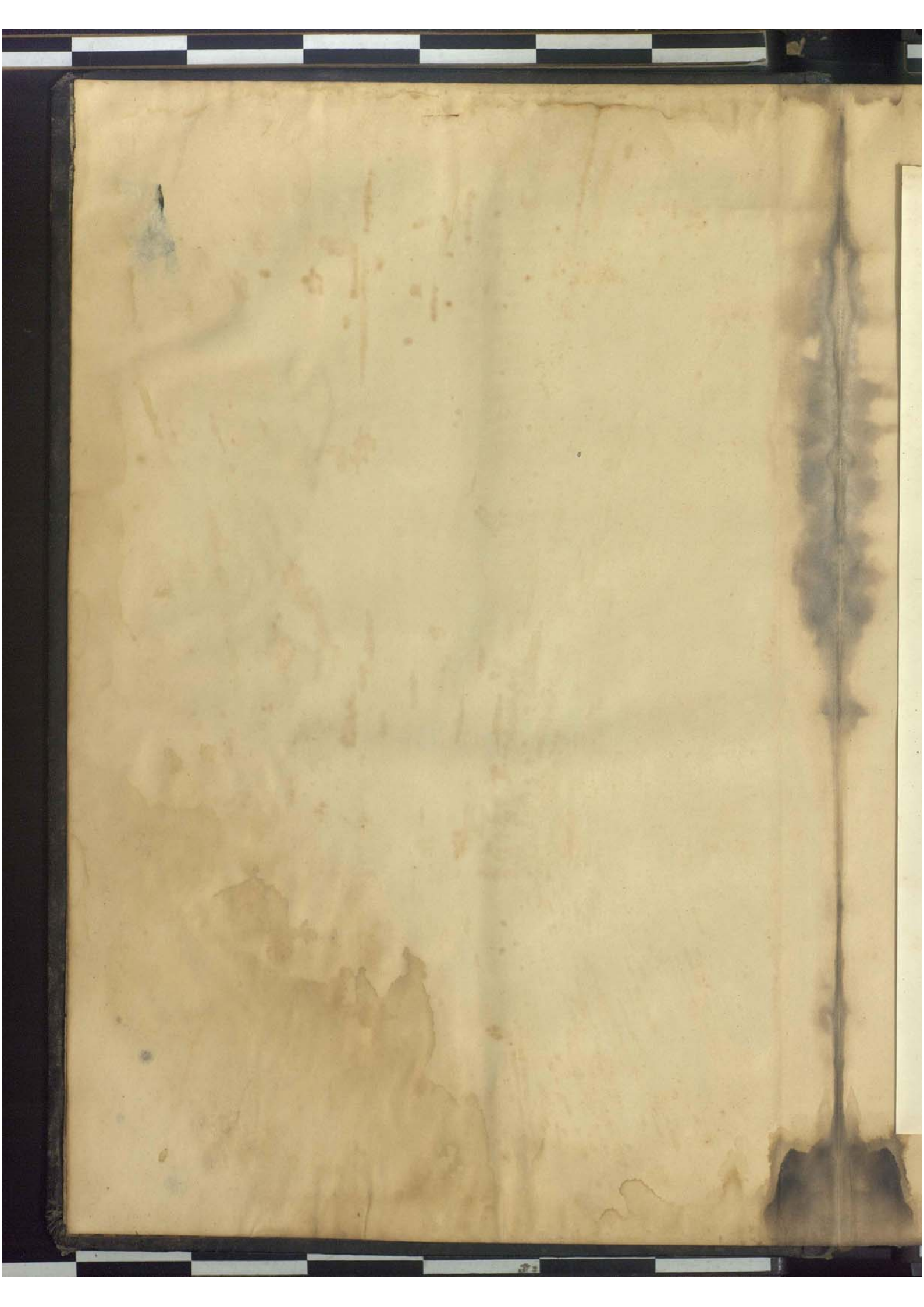



PREFEITURA MUNICIPAL DE ITAJUBÁ

TERMO DE TOMBAMENTO

Este Livro foi Tombado na Administração do Prefeito Ambrósio Pinto, no dia 02 de agosto de 1.983, por determinação do então Diretor do Departamento de Fazenda, Senhor Edemir Emídio. Encontrando-se o presente Livro relacionado no CAMD-Contrôle do Arquivo Morto do DEF, sob o nº 112/13, fôlha 001, conforme relação geral de Arquivo.

P.M. Itajubá em, 02 de Agosto de 1.983.



[Handwritten Signature]
José Benedito Inocêncio Pereira
Func. Div. Cont. Orç.

[Handwritten Signature]
Victor Ribeiro

Func. Div. Cont. Orç.

V I S T O:

[Handwritten Signature]
Benigno Marciano

Chefe da Div. Cont. Orçamento.

Pibj*

1900

Jan
1900
1/10/00

Mercado Público

19 de A		DEVE	19 de A		HAVER
Jan: 2	A Balanco	154904500	Ant: 9	A Balanco	154904500
19 de A			19 de A		
Nov: 1	B Balanco	154904500	Nov: 9	B Balanco	154904500

112

Makadonw

VER	19 <i>da</i>	DEVE	19 <i>da</i>	HAVER
252900	Jan. 2 A Balanço ✓	36000000	Out. 31 De Balanço / 19 <i>da</i>	36000000
252900	Nov. 1 A Balanço <i>da</i>	36000000	Dez. 31 De Balanço	3657090
	Dez. 31 U. Patrimônio ✓	57090		
		3657090		3657090

Instalação dos Filtros

1912	DEVE	1912	HAVER
Jan: a d Balanco /	50.000.000	Out: 31 de Balanco	50.000.000
Nov: 1 de Balanco 1912	50.000.000	Dez: 31 de Balanco	50.000.000

Mananciais de Agua Potável

VER	19 de		DEVE	19 de	HAVER
000000	19 de	av. 2 A Balanço ✓	989900200	19 de	989900200
000000	19 de	av. 1 A Balanço 894	989900200	19 de	40999960
	19 de	av. 2 V. Patrimônio \$00	8419940		40999960
			40999960		

Linha Contôra

19 dia		DEVE	19 dia		HAYER	19 dia
Jan:	a B Balanço ✓	da/ 000 000	Out:	9/ De Balanço	da/ 000 000	Jan:
19 dia			19 dia			19 dia
Nov:	1 B Balanço da/	da/ 000 000	Nov:	9/ De Balanço	da/ 000 00	Nov:

Contas de Distribuição

VER	1912	DEVE	1912	HAVER
000.000	Contas de Balanço ✓	195.000.000	Out: 31 De Balanço	195.000.000
000.00	Contas de Balanço 1912	195.000.00	1912 Des: 31 De Balanço	195.000.00

Plano de Distribuição

19 de		DEVE	19 de		HAYER	19 de
gan: 2	A Balanço ✓	2/7/157100	Aut: 3/	De Balanço	2/7/157100	gan:
19 de			19 de			
Nov: 1	A Balanço de 19	2/7/157100	Nov: 3/	De Balanço	2/7/157100	Nov:
Dez: 7/	A Patrimônio 100	2/7/157100	Dez: 7/	De Balanço	2/7/157100	Dez:
		2/7/157100			2/7/157100	

Rêde de Cargos

VER	19 ¹²	DEVE	19 ¹²	HAVER
1899 100	Jan. de A Balanco ✓	290708700	Out: 9/ de Balanco	290708700
			1972	
18700	de J A Balanco de	290708700	Dez: 9/ de Balanco	290708700
18700	Dez: 9/ U. Catinário 100	40000		
		294708700		294708700

Veículos e Gremios

19 dia		DEVE	19 dia	HAVER	19 dia
Jan: 21	A Balanco ✓	149925700	Out: 9/	De Balanco	149925700
19 dia			19 dia		
Nov: 1	A Balanco	14992570	Dez: 9/	De Balanco	14992570
Dez: 9/	A Patrimonio 100	1000000			
		15992570			15992570

Estado de Minas
 Serviço Eleitoral

VER		1962		DEVE		1962		HAVER	
2400	Jan: 2	o	Balanco	12/1962	Aut: 7/	o	Balanco	12/1962	
1000	Jun: 1	o	Balanco	12/1962	Nov: 9/	o	Patrimônio	12/1962	

Móveis e Utensílios

19 de		DEVE	19 de		HAVER	19 de		
Jan:	2	Salanco ✓	30740900	Out:	31	De Salanco	30740900	Jan:
19 de				19 de				19 de
Nov:	1	De Salanco De	30740900	Nov:	31	De Salanco	30740900	Nov:

Pedio Municipal Pionguessin

VER	19. dia	DEVE	19. dia	HAYER
40.900	Jan: 20 A Balanco ✓	20.000.000	Out: 31 De Balanco	20.000.000
40.900	Nov: 1 A Balanco 20.000.000	20.000.000	Nov: 31 De Balanco	20.000.000

Terreno Municipal P. Francisco

19 de		DEVE	19 de		HAYER	19 de
Jan:	a A Balance /	10 000 000	Ant:	31 De Balance	10 000 000	Jan:
19 de			19 de			19 de
Nov:	1 A Balance Ant	10 000 00	Nov:	31 De Balance	10 000 00	Nov:

Estado de Minas
e de Policia

VER	19 de Jul	DEVE	19 de Jul	HAVER
000000	Jan: 20 A Balanco ✓	1091500	Out: 5/ De Balanco	1091500
	19 de Jul		19 de Jul	
000000	Nov: 1 B Balanco Ant	109150	Dez: 3/ De Q. Gatinômio 1000	109150

Divida Viva

1912		DEVE	1912		HAVER	1912						
Jan:	2	A	Balanco	✓	305275900	Ant:	31	De	Balanco	305275900	Jan:	
Nov:	1	A	Balanco	✓	305275900	1912	Nov:	31	De	D. Patrimonio	6618050	Nov:
Dez:	31	.	D. Patrimonio	100	7127450	Dez:	31	De	Balanco	31288960	Dez:	
					<u>34944040</u>						<u>34944040</u>	

Oficina

VER	19 <i>de</i>	DEVE	19 <i>de</i>	HAVER
888 900	Jan: 20 A Salario ✓	400 000	Out: 27 A Salario	400 000
80 50	Feb		19 de	
889 60	Mar: 1 A Salario <u>claus</u>	400 00	Out: 27 A Salario	400 00
890 00				

Anexo anexo
"Material"

19 <i>de</i>		DEVE	19 <i>de</i>	HAVER	19 <i>de</i>
<i>Jan:</i>	<i>de A</i>	<i>Saldo</i>	<i>19011000</i>	<i>de B</i>	<i>Saldo</i>
<i>Jan:</i>				<i>19011000</i>	
<i>Nov:</i>	<i>1</i>	<i>de Saldo</i>	<i>1901100</i>	<i>de C</i>	<i>Saldo</i>
				<i>1900000</i>	
				<i>1901100</i>	
				<i>1901100</i>	

Estado de Minas
e 2º Grupo

HAVER	19 da	DEVE	19 da	HAVER
11/00	Jan: 2 A Balanço ✓	9000	Out: 21 De Balanço	9000
000.00	19 da		19 da	
11/00	Mar: 1 A Balanço 19 da	900	Nov: 21 De Ed. de Minas	
11/00			de P. Metálica 799 ✓	900
11/00		900		900

Estado de Minas
e 2ª Delegacia

1962				DEVE	1962	HAVER	1962	
Jan:	2	A	Balanco	✓	26495000	Out: 31 de Balanco	32728000	Jan: 2
Fev:	5	.	ba		600000			
	20	.	ba		264000			
	27	.	ba		600000			
Mar:	2	.	ba		600000			
	19	.	ba		264000			
	16	.	ba		600000			
	30	.	ba		600000			
Abr:	12	.	ba	✓	264000			
Maio:	2	.	ba		600000			
	19	.	ba		264000			
	30	.	ba		600000			
Junho:	20	.	ba	✓	264000			
	27	.	ba	✓	600000			
Julho:	14	.	ba		264000			
	31	.	ba		600000			
Ago:	14	.	ba		264000			
	31	.	ba		600000			
Setemb:	16	.	ba	✓	264000			
	30	.	ba	✓	600000			
Out:	12	✓	ba	305	264000			
	31	✓	ba	390	600000			
<u>1962</u>					<u>32728000</u>	<u>1962</u>	<u>32728000</u>	
Nov:	1	A	Balanco	ba	32728000	Nov: 31 de Est. de Minas		
	9	.	ba	397 ✓	264000	de Reconstr. Estadual	56750	
	30	.	ba	308 ✓	600000	de Patrimônio	3741790	
Dez:	18	.	ba	394	264000			
	21	.	ba	392	600000			
					<u>3393090</u>		<u>3393090</u>	

Estado de Minas

c/ 1º Grupo

VER	19 de 21	DEVE	19 de 21	HAVER
200.000	Man: & B. Realengo ✓	19/9/2000	Marco 6 do Pa julho 81. - Est. Minas e de Serviços	1560.000
		19/9/2000		860.000
				19/9/2000

200.000

6750
1990

8080

Estado de Minas
e Campo Aviação

19 de Jul		DEVE	19 de Jul		HAVER	19 de Jul
Jan:	2 A	Balanco ✓	1978300	Out: 9/	de Balanco	1978300
Jan:	19 de Jul			19 de Jul		
Nov:	1 B	Balanco 1978300	1978300	Nov: 7/	de O. Gatinhão 107	1978300

Banco de Itagubá
e Caixa de Despesas

VER	19 de	DEVE	19 de	HAVER
97 900	Jan: 2 A Balanco ✓	6/2400	Out: 31 De Balanco	6/2400
1700			19 de	
97 90	Jan: 1 A Balanco de	6/2400	Dez: 31 De de De	✓ 1/5 00
		6/2400		✓ 499 40
				6/2400

Lago Municipal

19 <i>12</i>		DEVE	19 <i>12</i>		HAVER	19 <i>12</i>	
<i>Jan:</i>	<i>2</i>	<i>Al Balance</i>	<i>✓</i>	<i>129000000</i>	<i>Out:</i>	<i>2</i>	<i>Al Balance</i>
<i>1912</i>					<i>1912</i>		<i>129000000</i>
<i>Nov:</i>	<i>1</i>	<i>Al Balance</i>	<i>12900000</i>	<i>1912</i>	<i>Nov:</i>	<i>1</i>	<i>Al Balance</i>
				<i>1912</i>			<i>129000000</i>

Estado de Minas
e Secretaria Agricultra

19 de		DEVE	19 de	HAVER	19 de			
Jan:	21	A Balanço ✓	4640000	Out:	9/ De Balanço	6240000	Jan:	21
Março	6	dia	600000					
Agosto	19	dia	1000000					
			6240000	19 de		6240000		
Nov:	1	A Balanço <u>de</u>	6240000	Dez:	9/ do Q. Patrimônio <u>de</u>	6240000		

Estado Ocorrentario do Distrito

19 de		DEVE	19 de	HAVER
000	Jan: a B Balanco ✓	6689200	Out: 9/ B Balanco	6689200
	Nov: B Balanco	6689200	19 de	
000	Dez: 9/ Saldo Distrital (0)	5191000	Dez: 9/ Saldo Distrital (0)	2250960
00		5800200	Balanco	289760
				5800200

Estado de Minas
e Ponte Melânica

19 de		DEVE	19 de	HAVER	19 de
Jan:	2	Salario ✓	165/2900	Julho 8/ De Est. de Minas e de serviços	Jan: 2
					19
19 de		165/2900	19 de	165/2900	24
Dez:	7/	As Diversas 499 ✓	2080/0	Nov: 16 De Cac 749	31
					Dez: 7
					Jan: 19
					Feb: 2
					Mar: 15
					26
					Julho 8/
					Out: 7/
					Nov: 7/
					Dez: 7/

Estado de Minas
e Reconstrução da Cadeia

1912		DEVE	1912		HAVER		
Janeiro	2	De Balanço	16080 800	Julho	6	De De	7446 300
	19	De	744 000		7	De Dist. Minas, e de Sericos	744 999 200
	24	De	984 500				
	31	De	629 000				
Fev.	7	De	615 000				
Março	19	De	1405 000				
Abril	21	De	22945 000				
	14	De	30 600				
	26	De	9133 000				
Julho	31	De	40 000				
Out.	31	De Balanço	7446 300				
			43232 500	1912			43232 500
				Nov.	1	De Balanço	7446 30
	31	De Est. de Minas de Sericos 399	2998 80				
		De Est. de Minas de 100 ^{os} Delegacia (10)	562 90				
			7446 30				7446 30

Estado de Minas
e Ponte Trianguninho

19 de Jul.				DEVE	19 de Jul.	HAVER	19 de Jul.				
Jan.	2	J	Salario	✓	8600600	Julho 7/ do Est. de Minas e de Servicos	19366600	Jan.	2		
	31	.	Dea	✓	1400000				16		
Set.	9	.	Dea		1000000				17		
	14	.	Dea		450000				19		
Março	3	.	Dea		7600200				20		
	6	.	Dea		170000				21		
	24	.	Dea		1595900		22				
					<u>19366600</u>		<u>19366600</u>	23			
								24			
								25			
								26			
								27			
								28			
								29			
								30			
								31			
								1			
								2			
								3			
								4			
								5			
								6			
								7			
								8			
								9			
								10			
								11			
								12			
								13			
								14			
								15			
								16			
								17			
								18			
								19			
								20			
								21			
								22			
								23			
								24			

Set:

Banco de Itaguá & Corriente

1922				DEVE	1922				HAVER	1922		
Jan:	2	A	Salomó	✓	20985700	Jan:	20	Di	dia	✓	1000000	Jan: 21
	10	.	dia	✓	9500000		21	.	dia	✓	25500000	22
	19	.	dia	✓	10000000	Feb:	18	.	dia		140000000	Nov: 1
	21	.	dia	✓	10000000		24	.	dia		92500000	
	22	.	dia	✓	10000000		28	.	dia		100000000	
	24	.	dia	✓	15000000	<div style="border-left: 1px solid black; border-right: 1px solid black; height: 100%; width: 100%;"></div>						
	26	.	dia	✓	90000000							
	27	.	dia	✓	25000000							
	28	.	dia	✓	20000000							
Feb:	1	.	dia		13000000							
	5	.	dia		11000000							
	6	.	dia		13000000							
	7	.	dia		10000000							
	9	.	dia		13000000							
	10	.	dia		18500000							
	11	.	dia		30000000							
	12	.	dia		14000000							
	15	.	dia		90000000							
	16	.	dia		10000000							
	18	.	dia		12500000							
	19	.	dia		95000000							
	25	.	dia		25000000							
	26	.	dia		10000000							
	28	.	dia		55000000							
	29	.	dia		70000000							
Mar:	1	.	dia	x	30000000							
	5	.	dia	x	35000000							
	6	.	dia	x	80000000							
	9	.	dia	x	10000000							
	10	.	dia	x	10000000							
	11	.	dia	x	80000000							
	12	.	dia	x	90000000							
	16	.	dia	x	25500000							
	17	.	dia	x	70000000							
					312969700	Transpta fls 70				156756500		

Conta de Depósitos e Encargos

1912		DEVE	1912		HAVER	1912	
Jan: 2	A Balanço ✓	60/2000	Out: 31	De Balanço	60/2000	Jan: 2	A Balanço ✓
Mar:			1912			Mar:	
Nov: 1	A Balanço 1912	60/2000	Dez: 31	De Dep. e Encargos 1912	60/2000	Nov: 1	A Balanço 1912
				" Balanço	60/2000		
		60/2000			60/2000		

Praca de Contas

R	19 ^{da}	DEVE	19 ^{da}	HAVER
000	Jan: 2 A Balanço ✓	R\$ 270.800	Out: 7/ De Balanço	R\$ 270.800
00	Nov: 1 A Balanço da	R\$ 270.80	Nov: 7/ De Balanço	R\$ 270.80
00				
00				

Governo do Estado de Minas
e de Engenharia

19 de		DEVE	19 de		HAVER	19 de	
Ant: 31	A	Balanco	1490990,00	Jan: 2	De	Balanco	1490990,00
19 de				19 de			
Dez: 31	A	O Patrimônio	900000	Nov: 1	De	Balanco	1490990,00
"	"	Balanco	1490990,00				
			1490990,00				1490990,00

Receita Ordinária e de Arrecadação

R	19 de	DEVE	19 de	HAVER
100	Sw: H A dia	2199500	Jan: 16 de dia ✓	1448000
			17 " dia ✓	1089100
10			19 " dia ✓	3911300
			20 " dia ✓	1464800
10			21 " dia ✓	199600
			22 " dia ✓	3199600
			23 " dia ✓	1599500
			24 " dia ✓	1893600
			26 " dia ✓	4590400
			27 " dia ✓	2418200
			28 " dia ✓	1940600
			29 " dia ✓	1095200
			30 " dia ✓	1048100
			31 " dia ✓	2259400
			Sw: 2 " dia	14695100
			3 " dia	6633500
			4 " dia	12294400
			5 " dia	9026300
			6 " dia	13310100
			7 " dia	7804600
			9 " dia	12207300
			10 " dia	13159500
			11 " dia	30660300
			12 " dia	14041300
			13 " dia	6996500
			14 " dia	2163900
			16 " dia	6301100
			18 " dia	11491400
			19 " dia	3711500
			20 " dia	3214400
			21 " dia	1601200
			23 " dia	3724400
			24 " dia	1100100
			25 " dia	3993100
			Sw: 26 " dia	286952200
		299500	Transpita fl. 68	

Livros a Pagar

19 <i>de</i>		DEVE	19 <i>de</i>	HAVER	19 <i>de</i>
Out: 31	A Q Patrimônio 330	10000000	Jan: 2	De Balanço ✓	199001100
			Out: 31	Q Patrimônio 330	199
		<u>10000000</u>			<u>100000000</u>
					Out: 31
					Deq: 31

Fundos Especiais

	1942	DEVE	1942	HAVER	1942
Cont:	3/ A Balanço	99.996.000	Jan: 2 De Balanço ✓	99.996.000	Outub: 3/
1942			1942		1942
Deq:	3/ A O Patrimônio 107 ✓	99.996.000	Nov: 1 De Balanço 107 ✓	99.996.000	Deq: 3/
<hr/>			<hr/>		

Estado de Minas Gerais

R	19 de	DEVE	19 de	HAVER
200	Outub: 7)	A Balanço	47 de 1891/00	gan: a de Balanço ✓
	19 de		19 de	
20	Nov: 7)	A D. Patrimônio 100 ✓	47 de 1891/0	Nov: 1 de Balanço 100

Praça de Negócios

Baldo em 31 de Maio

1921		DEVE	1922		HAVER	1922	
Out:	31	A	Balanco	6,207.00	gan: a de	Balanco	6,207.00
1921					1922		
Dez:	19	B	da	778 ✓	Nov:	1	de
26	"	da	786 ✓	78.00	Balanco	6,207.00	Dez:
31	"	da	791 ✓	95.00	/		31
"	"	da	799 ✓	697.00			
				6,207.00			6,207.00

Saldo Distrito

R	19/12/21	DEVE	19/12/21	HAYER
400	Out: 9/10 Saldo	6687200	Jan: 2 De Saldo	6687200
400	Dez: 9/10 Saldo Orçamen- tário Distrito	9284960	Nov: 1 De Saldo Orç	6687200
	" Saldo	2595160	Dez: 9/1 Saldo Orçamen- tário Distrito	5181400
		598020		598020

Debitos a Pagar de 1911

1911			DEVE	1912		HAVER	1912			
Dev:	16	De	10 000 000	gan: a	De	Balance	✓	76 096 500	Out:	31
Out:	17	De	76 096 500						1912	
			707						Out:	31
			<u>76 096 500</u>					<u>76 096 500</u>		

Depósitos e Causões

	19 ⁶²	DEVE	19 ⁶²	HAVER
500	Out: 9/ Ao Balanço	62/2 000	gan: 2 De Balanço ✓	62/2 000
	19 ⁶²		19 ⁶²	
500	Dep: 9/ Ao Depósitos e Causões ✓	5668 00	Nov: 1 De Balanço Dep	62/2 000
	" Balanço	5668 00		
		62/2 000		62/2 000

Orçamento da Receita

1922		DEVE	1922		HAVER	1922			
Out:	31	À Saldo	1.260.000.000	Jan:	2	De Diversos	✓ 1.260.000.000	Jan:	2
				Out:				Out:	
Dez:	31	De Diversos	401 1.444.595.90	Nov:	1	À Saldo	1.260.000.000	Nov:	1
				Dez:	31	De Diversos	401 1.444.595.90	Dez:	31
			1.444.595.90				1.444.595.90		

Receita Ordinária
e de Provisão

1942		DEVE	1942	HAYER	
0001	Jan: 2	Ord. da Receita	1/94000000	Out: 31 De Balanço	1/94000000
	1942			1942	
00	Nov: 1	Balanço Ord	1/94000000	Dez: 31 De, Ord. Receita #01	12/116090
90	Dez: 31	Ord. Receita #01	2716090		
90			12/116090		12/116090

Receita Extraordinária e de Provisão

1942	DEVE	1942	HAVER
Jan: 2	À Rec. da Receita	46 000 000	Aut: 31
1942			De Balanço
			46 000 000
Nov: 1	À Balanço Ant	46 000 000	1942
Dez: 31	À Rec. Receita (10)	114 770 000	Dez: 31
		199 770 000	De Rec. Receita (10)
			199 770 000

Jan: 2
1942
Nov: 1

Orçamento da Despesa

	1942	DEVE	1942	HAVER
000	Jan: 2 A Diversos ✓	1.260.000.000	Out: 8/ De Balanço	1.260.000.000
	Nota		Nota	
00	Mar: 1/ De Balanço Rec	1.260.000.00	Out: 9/ De Diversos	1.260.000.00
			" Diversos	354.960
00		1.260.000.00		1.260.000.00

Administração Geral
e de Crédito

19 de		DEVE	19 de	HAVER	19 de	
Outº	31	À Balanco	109780000	Janº	2 de Arc. da Despesa	106580000
				Outº	15 " Cred. Adicional 309	3200000
19 de			109780000	19 de		109780000
Dezº	31	À Arc. Despesa 601	10654990	Novº	1 de Balanco 604	10978000
		" Arc. Despesa 603	9900			
		" Cred. Adicional 602	310980			
		" Cred. Adicional 603	9080			
			10978000			10978000

Execução e Fiscalização Financeira
e de Crédito

1962		DEVE	1962		HAVER
0000	Aut: 9/	do Balanço	19800000	gan: 2 do Arq. da Despesa	19800000
0000	1962			1962	
0000	Des: 9/	do Arq. Despesa 401	1980000	Nov: 1 do Balanço 401	1980000
0000		do Arq. Despesa 402	400000		
			1980000		1980000

Contaçoõ Publica
e de Credito

R	1962	DEVE	1962	HAVER
1000	Out: 9) Ao Balanço	126 000 000	Jan: 2 Ao Orc. da Despesa	126 000 000
	1962		1962	
100	Dez: 9) Ao Orc. Despesa 40)	116 170 40	Nov: 1 Ao Balanço Desa	126 000 00
	" Orc. Despesa 40a)	9 829 60	Dez: 9) Cred. Adicionais 79a)	20 000 00
100	" Cred. Adicionais 40a)	20 000 00		
		126 000 000		126 000 00

Serviços Industriais e de Crédito

19/62		DEVE	19/62	HAVER	19/62
Out: 31/12	À Balanço	62940000	Jan: 2/1962	62940000	Out: 31/12
Dez: 31/12	Dr. Despesa d'1/12	5853790	Nov: 1/1962	62940000	Dez: 31/12
	" Dr. Despesa d'6/12	398610			
		62940000		62940000	

Jan: 2 No. Crq. da Despesa
 Nov: 1 No. Balanço ~~Dr. Crq.~~

Divida Publica e de Credito

	1942	DEVE	1942	HAVER	
000	Out: 31	De Balanco	256287000	Jan: 2 De Orc. da Despesa	256287000
				Out: 15 Cred. Adicional 09	40000000
00	1942	256287000	1942	256287000	
00	Out: 31	De Orc. Despesa 40	256287000	Nov: 1 De Balanco	256287000
		De Orc. Despesa 42	372680		
		De Cred. Adicional 09	40000000		
		<u>25628710</u>		<u>25628700</u>	

serviços de Utilidade Pública
e de Crédito

19da		DEVE	19da		HAVER	19da			
Out:	7/ 70	Balanco	598 741 000	Jan: 2	De	Ord. da Despesa	596 643 000	Out:	7/
				Out:	15	• Cred. Adicional 709	22 950 000	19da	
						• Cred. Adicional 709	19 145 000	Out:	7/
19da			598 741 000	19da			598 741 000		
Out:	7/ 70	Ord. Despesa	524 976 000	Nov:	1	De	Balanco	598 741 000	
		• Ord. Despesa	11 667 000						
		• Cred. Adicional	61 907 800						
		• Cred. Adicional	19 145 000						
			598 741 000						
							598 741 000		

Encargos Diversos & de Crédito

	19da	DEVE	19da	HAVER	
000	Aut: 31	À Salanço	97 594 000	Tom: 2 De Orç. da Despesa	97 594 000
000	19da			19da	
000	Orç: 31	À Orç. Despesa da	94 450 00	Nov: 1 De Salanço Orç	97 594 00
000	"	Orç. Despesa da	3 144 00		
00			97 594 00		97 594 00

Receita Extraordinária
e de arrecadação

19 da		DEVE	19 da		HAVER	19 da	
Dev:	16	277200	Jan:	16	550800	Jan:	16
				17	30000		17
				19	825200		21
				20	959200		24
				22	27600		27
				27	991200	Dev:	2
				24	108400		4
				26	466400		11
				27	302000		14
				29	117200		21
				30	472200		27
				31	21000		28
			Dev:	2	149400	Março	7
				7	13200		7
				4	790000		14
				5	431600		21
				6	290700		28
				7	1727400		27
				9	425200	Abril	2
				10	551000		13
				11	10000		14
				12	1082000		21
				17	120000		28
				14	2635900		30
				.	x	Mai	2
				16	10600		4
				20	79400		17
				21	330600		16
				27	65100		14
				24	2000		27
				25	41600		29
				26	20000		30
				27	6734200		
				28	1456800	Junho	7
					22429100		
Transp. p. fls. 69		277200	Transp. p. fls. 69				

Servicos Industriais e de Despesas

R	19 de	19 de	DEVE	19 de	HAVER
800	Jan	16	da	100 000	
000		17	da	524 000	
300		21	da	24 000	
200		24	da	143 600	
600		27	da	568 000	
200	Fev	2	da	620 000	
500		4	da	111 000	
400		11	da	200 000	
000		14	da	199 000	
300		21	da	270 900	
200		24	da	150 000	
000		28	da	1248 000	
400	Março	4	da	125 000	
500		7	da	504 900	
000		11	da	390 300	
600		21	da	161 000	
700		28	da	148 000	
400		31	da	820 000	
300	Abril	2	da	404 000	
000		14	da	362 000	
000		14	da	614 500	
200		25	da	614 500	
000		28	da	347 300	
900		30	da	320 000	
200	Mai	2	da	514 500	
600		4	da	10 000	
300		17	da	10 000	
600		16	da	194 500	
100		16	da	694 600	
000		27	da	522 500	
600		29	da	120 00	
000		30	da	1726 000	
200			Adm. geral	444 000	
800	Junho	9	da	579 000	
100			Transp. fl. sa	19989 000	

Serviços de Utilidade Pública
e de Despesas

1922		DEVE	19	HAYER	1922		
Jan.	2	da	✓	1406500	✓	Jan.	2
	17	da	✓	1481900	✓		17
	21	da	✓	26500000	✓		19
	22	da	✓	1826500	✓		22
	24	da	✓	2054700			24
	26	da	✓	60000			26
	27	da	✓	791200			27
	31	da	✓	2657400			31
Fev.	2	da		4740000		Fev.	2
	7	da		6958000			7
	9	da		2650700			9
	14	da		7277500			6
	20	da		6775400			7
	21	da		2145000			14
	25	da		10000			20
	27	da		4606500			21
	28	da		10687300			25
Março	7	da		2746000		Março	7
	14	da		200000			14
	17	da		1245000			17
	19	da		1777000			19
	29	da		72000			6
	30	da		402000			7
	19	da		555500			19
	14	da		1074700			14
	14	da		746000			20
	18	da		85000			21
	21	da		2701100			24
	28	da		2549900			28
	31	da		9649000			31
Abril	2	da		15429700		Abril	2
	6	da		77489700			19
	4	da		570500			18
	5	da		4220000			22
		Trans. pto. de. 74		159155000			

Cargos Divercos e de Despesas

	19 de			DEVE	19		HAVER
Jan:	2	Jo	dia	✓	95 000		
	14	.	dia	✓	75 000		
	19	.	dia	✓	1100 000		
	22	.	dia	✓	115 200		
	24	.	dia	✓	1075 000		
	26	.	dia	✓	55 000		
	27	.	dia	✓	2200		
	31	.	dia	✓	95 000		
Fev:	2	.	dia		1470 000		
	4	.	dia		190 000		
	5	.	dia		147 000		
	6	.	dia		595 500		
	7	.	dia		75 000		
	14	.	dia		95 000		
	20	.	dia		95 000		
	21	.	dia		95 000		
	25	.	dia		7700		
	28	.	dia		1975 000		
Março	7	.	dia		15 000		
	4	.	dia		1405 600		
	5	.	dia		270 000		
	6	.	dia		1584 900		
	7	.	dia		95 000		
	14	.	dia		100 000		
	14	.	dia		95 000		
	20	.	dia		500 000		
	21	.	dia		95 000		
	24	.	dia		55 000		
Abril	26	.	dia		95 000		
	31	.	dia		1080 000		
	6	.	dia		95 000		
	14	.	dia		706 000		
	15	.	dia		75 000		
	22	.	dia		654 700		
			Transp. fl. 76		10725 000		

Administração Geral
e de Despesas

1912		DEVE		1912		HAVER		1912	
Jan.	22	Ar	✓	87000				Jan.	22
	24	Ar	✓	64000				Fev.	19
	26	Ar	✓	5000				Abril	6
	29	Ar	✓	89000				Julho	31
Mar.	2	Ar		5640000				Set.	30
	3	Ar		1950000				Out.	6
	5	Ar		90000					18
	21	Ar		1192000					19
	25	Ar		54000					20
	28	Ar		6990000					
Março	7	Ar		46000					
	13	Ar		65000					
	20	Ar		80000					
	31	Ar		6990000					
Abril	2	Ar		254500					
	9	Ar		65000					
	13	Ar		45800					
	16	Ar		297200					
	22	Ar		9000					
	27	Ar		40000					
	28	Ar		80000					
	29	Ar		18000					
	30	Ar		9000					
	31	Ar		7012900					
Maio	5	Ar	✓	135700					
	7	Ar	✓	1819000					
	7	Ar	✓	6500					
	9	Ar	✓	347300					
	12	Ar	✓	85400					
	13	Ar	✓	1660400					
	14	Ar	✓	5000					
	19	Ar	✓	1969400					
	20	Ar	✓	8500					
	25	Ar	✓	5100					
		Summa fl 50		38.295.900					

Jan. 22
Fev. 19
Abril 6
Julho 31
Set. 30
Out. 6
18
19
20
1912
Nov. 1

Divida Publica e de Despesas

	1942		DEVE	1942	HAVER		
Jan:	22	A	Ca	✓	181 000	Out: 9/ De Salario	282 956 200
Fev:	17	"	Ca		100 000 000		
Abril	6	"	Ca		165 500		
Julho	7/	"	Est. de Minas, e de Servicos	✓	55 888 500		
Set:	30	"	Ca	✓	20 207 200		
Out:	6	✓	Ca	299	1 640 200		
	18	✓	Ca	307	10 052 600		
	19	✓	Ca	313	10 300 100		
	20	✓	Ca	314	1 946 920 00		
1942					<u>282 956 200</u>	1942	<u>282 956 200</u>
Nov:	1	A	De Salario	✓	282 956 20	Dez: 9/ De Result. Exercicio de 42	282 956 200

Execução e Execução Financeira
e de Despesas

1912		DEVE	1912	HAVER
Set:	31 dia	1,100,000	Out: 31 De Balanço	1,150,000
	30 dia	1,100,000		
Março	31 dia	1,100,000		
Abril	30 dia	1,100,000		
Mai	30 dia	1,100,000		
Junho	30 dia	1,100,000		
Julho	31 dia	1,100,000		
Agosto	31 dia	1,100,000		
Setemb:	30 dia	1,100,000		
Outub:	31 dia	306		
	31 dia	388		
1912		11,150,000	1912	11,150,000
Nov:	1 dia Balanço Ant	1,150,000	Dez: 31 De Result. Exercício 1912	1,995,000
	30 dia	386		
Dez:	31 dia	380		
		13,950,000		1,995,000

67

Set: 31
30
30
30
Março 31
Abril 6
7
30
Mai 6
8
30
Junho 30
Julho 31
Agosto 31
Set: 30
Out: 31
31
1912
Nov: 1
30
Dez: 31

Regeneração Bíblica e Assist. Social
e de Despesas

1919		DEVE	1920	HAYER
000	Jan: 27	da	1180 000	Out: 9/ De Salario
	9	da	250 000	
	24	da	250 000	
	28	da	1860 000	
Março	31	da	890 000	
Abril	6	da	1900 000	
	7	da	1000 000	
	30	da	1180 000	
		Salario de Nat. Suiz	11 000 000	
Mai	6	da	2000 000	
	4	da	4000 000	
	30	da	1180 000	
Junho	30	da	1180 000	
Julho	31	da	1180 000	
Agosto	31	da	1180 000	
Set:	30	da	1180 000	
Out:	13	da	307 320 000 000	
	31	da	325 140 000	
1920			67994 000	1920
Nov:	1	De Salario	67994 000	Dez: 31 De Result. Exercício
	30	da	350 000	
Dez:	31	da	380 000	
			70724 000	

Corisco

ER		19 Jan	DEVE	19 Jan	HAVER	
1400		Transpte fl. 7/	450 500 2200		Transpte fl. 7/	441 020 100
	Geno	25 A Diversos	5 574 400	Geno	25 De Diversos	5 567 500
		26 " Diversos	7 138 400		27 " Diversos	16 256 500
		27 " Diversos	19 327 600		28 " Diversos	29 450 500
		28 " Diversos	24 200 500		" Ed. Publica	1 000 000
	Marco	7 " Diversos ✓	7 547 600	Marco	7 " Diversos ✓	6 152 200
		8 " Diversos ✓	7 797 600		8 " Diversos ✓	4 905 600
		5 " Diversos ✓	4 061 200		7 " Diversos ✓	4 948 000
		6 " Diversos ✓	12 260 800		6 " Diversos ✓	10 757 900
		4 " Rec. Ordinaria	1 246 400		4 " Diversos ✓	2 799 500
		9 " Diversos ✓	5 747 500		9 " Diversos ✓	4 052 500
		10 " Diversos ✓	9 417 000		10 " Banco, C, C, ✓	10 000 000
		11 " Diversos ✓	5 068 500		11 " Banco, C, C, ✓	5 000 000
		12 " Diversos ✓	5 027 500		12 " Diversos ✓	5 402 000
		13 " Diversos ✓	5 927 500		13 " Diversos ✓	1 000 500
		14 " Diversos ✓	7 256 600		14 " Diversos ✓	2 000 000
		16 " Diversos ✓	15 909 900		16 " Banco, C, C, ✓	2 550 000
		17 " Diversos ✓	7 527 500		17 " Diversos ✓	7 246 000
		18 " Diversos ✓	13 497 000		18 " Diversos ✓	3 697 500
		19 " Rec. Ordinaria	4 291 500		19 " Banco, C, C, ✓	3 000 000
		20 " Diversos ✓	9 327 600		20 " Diversos ✓	6 550 000
		21 " Diversos ✓	2 747 100		21 " Diversos ✓	2 797 600
		22 " Diversos ✓	24 404 200		22 " Banco, C, C, ✓	25 000 000
1400		23 " Diversos ✓	16 647 600		23 " Diversos ✓	14 657 500
040		25 " Diversos ✓	16 151 100		25 " Banco, C, C, ✓	16 500 000
		26 " Diversos ✓	3 081 000		26 " Banco, C, C, ✓	3 000 000
		27 " Diversos ✓	15 641 500		27 " Banco, C, C, ✓	10 000 000
		28 " Diversos ✓	2 109 500		28 " Diversos ✓	7 107 400
		30 " Diversos ✓	5 957 000		30 " Banco, C, C, ✓	5 500 000
		31 " Diversos ✓	6 946 500		31 " Diversos ✓	6 949 000
040	Abril	2 " Diversos	5 227 400	Abril	2 " Diversos	4 277 500
		6 " Diversos	6 479 200		6 " Diversos	5 473 200
		7 " Diversos	10 175 000		7 " Diversos	9 907 400
		8 " Diversos	10 417 500		8 " Diversos	6 020 000
		Transpte fl. 8/	94 479 620		Transpte fl. 8/	95 516 000

Receita Ordinária e Recaudação

1922	DEVE	1922	HAVER	1922
	Transporte fl. 37	279500	Transporte fl. 37	279952200
			27196400	
			2826900	
			1299500	
			2548600	
			2290400	
			2366200	
			2549000	
			1226400	
			5161900	
			2413000	
			2015200	
			2946600	
			2453900	
			2291100	
			13004500	
			02240100	
			12992500	
			22091400	
			9065600	
			2195400	
			22446500	
			16129800	
			12192200	
			2932900	
			12499000	
			2090300	
			61513000	
			122227900	
			12410300	
			22655900	
			9465600	
			9532200	
			2364100	
			671549300	
	Transporte fl. 37	279500	Transporte fl. 37	

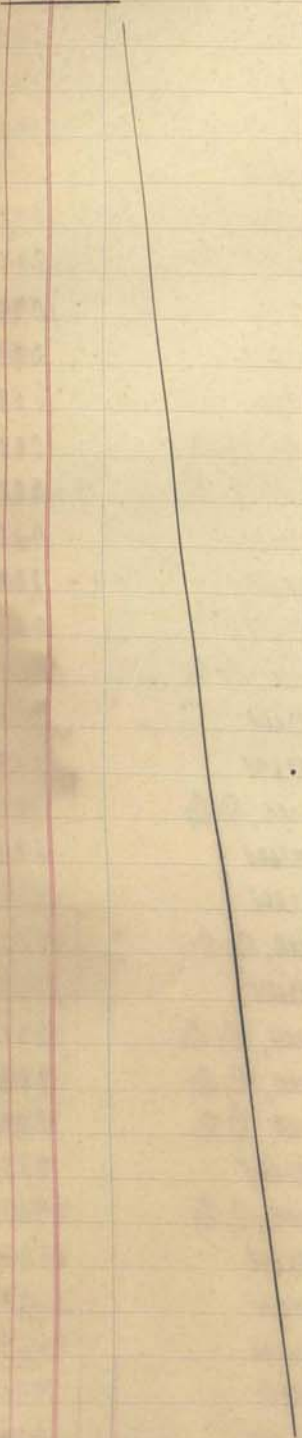

Receita Extraordinária e de Arrecadação

	1922	DEVE	1922	HAVER
	Transp. fl. 58	244200		244200
200			Março 3	De Ca 24000
400			4	" Ca 112900
600			5	" Ca 195000
800			6	" Ca 152700
000			7	" Ca 215400
200			10	" Ca 1000000
400			11	" Ca 57900
600			12	" Ca 1057200
800			13	" Ca 497500
000			14	" Ca 844500
200			16	" Ca 1402400
400			17	" Ca 1173600
600			18	" Ca 400500
800			20	" Ca 2621000
000			21	" Ca 221400
200			22	" Ca 627400
400			24	" Ca 809800
600			25	" Ca 1984400
800			26	" Ca 148200
000			27	" Ca 822500
200		28	" Ca 19000	
400		30	" Ca 2014100	
600		31	" Ca 925200	
800		Abril 2	" Ca 219100	
000		6	" Ca 124700	
200		7	" Ca 369400	
400		8	" Ca 844100	
600		9	" Ca 107500	
800		10	" Ca 168000	
000		13	" Ca 347500	
200		14	" Ca 94700	
400		15	" Ca 37900	
600		16	" Ca 10000	
800	Transp. fl. 95	244200		244200
000			Abril 2	" Ca 219100

Contra

19 <i>del</i>		DEVE	19 <i>del</i>	HAVER	19 <i>del</i>		
		Transp ^{to} fl. 67	97/139600		Transp ^{to} fl. 67	955/60000	
<i>Abril</i>	9	Diversos	1142900	<i>Abril</i>	9	De Diversos	2565000
	10	Diversos	11570600		10	Banco, C, C,	10000000
	11	Rec. Ordinaria	2178900		11	Diversos	3517500
	12	Diversos	21211200		12	Banco, C, C,	29000000
	13	Diversos	7786100		13	Banco, C, C,	43000000
	14	Diversos	77240100		14	Diversos	59/5100
	15	Diversos	8224500		15	Diversos	2505400
	16	Diversos	8572000		16	Diversos	6279000
	17	Rec. Ordinaria	1610800		17	Diversos	9907300
	18	Diversos	6493900		18	Diversos	2510000
	19	Diversos	9951000		19	Diversos	7/9900
	20	Diversos	2262900		20	Diversos	2159400
	21	Diversos	75/4500		21	Diversos	6668100
	22	Rec. Ordinaria	82/700		22	Diversos	3328200
	23	Diversos	5672500		23	Diversos	16375500
	24	Diversos	10114000		24	Diversos	26421100
	25	Diversos	16614900		25	Banco, C, C,	3000000
	26	Diversos	26627000	<i>Mai</i>	2	Diversos	12319400
<i>Mai</i>	27	Diversos	4325000		3	Diversos	33/81000
	28	Diversos	5236200		4	Diversos	1347500
	29	Banco, C, C,	72/41000		5	Diversos	15695500
	30	Diversos	11471200		6	Diversos	18/8000
	31	Diversos	12067400		7	Administ. Geral	1731500
	1	Diversos	22284100		8	Diversos	1731500
	2	Diversos	51/7100		9	Diversos	2567000
	3	Diversos	7199400		10	Diversos	2470000
	4	Diversos	2076200		11	Diversos	156500
	5	Diversos	929100		12	Diversos	2647100
	6	Diversos	1406400		13	Diversos	2599000
	7	Diversos	2072400		14	Diversos	5449100
	8	Rec. Ordinaria	6802000		15	Diversos	17670100
	9	Diversos	7148900				
	10	Diversos	12912200				
		Transp ^{to} fl. 77	1292951800			Transp ^{to} fl. 77	1245381600

Receita Ordinaria e Descação

	1922	DEVE	1922	HAVER
	Transp. fls. 68	277 000		681 589 300
000			Abril 10	No. da. ✓ 11 665 600
000			11	" da. ✓ 24 99 900
000			12	" da. ✓ 21 300 900
500			14	" da. ✓ 76 921 000
000			15	" da. ✓ 47 232 500
000			16	" da. ✓ 821 7 500
000			17	" da. ✓ 781 200 000
000			18	" da. ✓ 1670 500
000			20	" da. ✓ 61 58 900
000			22	" da. ✓ 151 9 000
000			23	" da. ✓ 21 58 600
000			24	" da. ✓ 78 07 300
000			25	" da. ✓ 821 700
000			27	" da. ✓ 51 21 100
000			28	" da. ✓ 29 59 300
000			29	" da. ✓ 29 51 800
000			30	" da. ✓ 41 72 000
000			Maio 2	" da. ✓ 77 54 700
000			4	" da. ✓ 45 56 700
000			5	" da. ✓ 42 49 600
000			6	" da. ✓ 19 22 200
000		7	" da. ✓ 22 70 300	
000		8	" da. ✓ 11 29 000	
000		9	" da. ✓ 29 99 900	
000		11	" da. ✓ 15 32 100	
000		12	" da. ✓ 861 700	
000		13	" da. ✓ 160 39 000	
000		15	" da. ✓ 14 99 900	
000		16	" da. ✓ 620 200	
000		18	" da. ✓ 664 1600	
000		19	" da. ✓ 1020 100	
000		20	" da. ✓ 260 91 000	
000		21	" da. ✓ 24 67 100	
600	Transp. fls. 78	277 000		Transp. fls. 78 391 227 200

serviços de Utilidade Pública
e de Despesas

19 de		DEVE	19	HAVER	19 de
		Transp. fl. 60	159/85000		
Abril	19	do	4800000		
	18	do	1950000		
	00	do	633600		
	00	do	5606000		
	05	do	1906000		
	07	do	150000		
	08	do	680000		
	09	do	13335800		
	30	do	10011000		
Mai	2	do	11495500		
	4	do	32170000		
	5	do	150000		
	6	do	5099500		
	7	do	191500		
	9	do	2170000		
	11	do	100000		
	13	do	949000		
	16	do	2120500		
	18	do	195500		
	19	do	7120000		
	23	do	2519500		
	26	do	259500		
	29	do	59000		
	30	do	15619000		
		do	240000		
		do	96100		
		Administ. Geral	1515000		
Junho	7	do	59000		
	8	do	5170000		
	9	do	4266000		
	10	do	1299000		
	11	do	12000		
	17	do	1790000		
		Transp. fl. 37	306001900		

Receita Extraordinária e de Arrecadação

	1942	DEVE	19.....	HAVER
	Transp'to fls. 69	277200		4) 889400
	<div style="position: absolute; top: 0; left: 0; right: 0; bottom: 0; border: 1px solid black; width: 100%; height: 100%;"></div>		Abril	20000
			17 de	604900
			20 "	104800
			22 "	10000
			24 "	51100
			27 "	301000
			28 "	300800
			29 "	411000
			30 "	194900
			Maio	649800
			1 "	141600
			5 "	48000
			6 "	16600
			8 "	274100
			9 "	300000
			11 "	509900
			12 "	64600
			14 "	102800
			15 "	898000
			18 "	500400
			19 "	128000
			20 "	488800
			21 "	478600
			22 "	48000
			27 "	942100
			28 "	496800
			26 "	1010200
			24 "	101600
			28 "	2000
			30 "	128300
		Junho	661100	
		1 "	999900	
		3 "	366900	
	Transp'to fls. 81	277200		82999100
			Transp'to fls. 81	

Encargos Diversos e de Despesas

	19 <i>de</i>			DEVE	19		HAVER	19 <i>de</i>
		Transp ^{to} fl. 61		1020000				
<i>Abril</i>	24	to	da	269900				<i>Mais</i> 20
	25	.	da	95000				21
	28	.	da	15000				22
	30	.	da	1090000				25
<i>Mais</i>	2	.	da	35000				25
	5	.	da	5000				26
	8	.	da	126500				27
	9	.	da	75000				28
	11	.	da	1190000				29
	12	.	da	75000				30
	13	.	da	15000				
	16	.	da	35000				<i>Junho</i> 1
	15	.	da	20000				2
	19	.	da	10000				9
	20	.	da	60000				4
	22	.	da	65000				5
	23	.	da	75000				9
	25	.	da	20000				10
	27	.	da	125000				11
	28	.	da	750000				12
	30	.	da	1115000				15
<i>Junho</i>	3	.	da	95000				15
	15	.	da	35000				16
	22	.	da	35000				17
	23	.	da	12000				18
	30	.	da	1190000				19
<i>Julho</i>	6	.	da	35000				22
	8	.	da	57600				23
	9	.	da	450900				24
	11	.	da	92500				25
	16	.	da	21200				27
	18	.	da	35000				30
	20	.	da	35000				
			Transp ^{to} fl. 76	21619500				

Conisco

1962		DEVE	1962		HAVER		
		Transporte fl. 42	1 292 951 620		Transporte fl. 42	1 275 784 600	
Mais	20	A Diversos ✓	3 367 200	Mais	20	A Diversos ✓	2 066 500
	21	" Diversos ✓	2 906 700		21	" Banco, G, G, ✓	3 000 000
	22	" Diversos ✓	1 521 400		22	" Encargos Div. ✓	68 100
	23	" Diversos ✓	1 378 100		23	" Diversos ✓	3 044 300
	24	" Diversos ✓	4 594 100		24	" Diversos ✓	3 528 100
	25	" Diversos ✓	5 673 900		25	" Diversos ✓	5 104 500
	26	" Diversos ✓	5 171 400		26	" Diversos ✓	5 125 000
	27	" Diversos ✓	1 255 900		27	" Diversos ✓	1 550 000
	28	" Rec. Ordinaria ✓	1 370 600		28	" Diversos ✓	71 000
	29	" Diversos ✓	2 558 300		29	" Diversos ✓	320 509 000
	30	" Banco, G, G, ✓	1 000 000			" Serv. Utilid. Gib ✓	240 000
Junho	1	" Diversos ✓	4 490 400			" Serv. Utilid. Gib ✓	96 100
	2	" Diversos ✓	1 619 300	Junho	2	" V. Manas, q. 2º Aleq. ✓	600 000
	3	" Diversos ✓	2 316 500		3	" Diversos ✓	614 2900
	4	" Diversos ✓	1 549 200		4	" Diversos ✓	864 200
	5	" Diversos ✓	3 324 100		9	" Serv. Utilid. Gib ✓	7266 200
	9	" Diversos ✓	5 152 400		10	" Diversos ✓	29 000 400
	10	" Diversos ✓	25 778 600		11	" Serv. Utilid. Gib ✓	12 000
	11	" Rec. Ordinaria ✓	501 600		15	" Diversos ✓	2 167 400
	12	" Diversos ✓	1 644 500		16	" Diversos ✓	4 325 000
	13	" Diversos ✓	1 155 100		14	" Adm. Geral ✓	43 000
	15	" Diversos ✓	2 514 200		19	" Diversos ✓	164 600
	16	" Diversos ✓	3 554 900		22	" Diversos ✓	2 184 500
	17	" Diversos ✓	544 200		23	" Diversos ✓	1 95 200
	18	" Diversos ✓	1 454 400		30	" Diversos ✓	34 164 200
	19	" Diversos ✓	1 019 500			" Serv. Utilid. Gib ✓	25 000 000
	22	" Diversos ✓	666 700				
	23	" Diversos ✓	1 160 500				
	24	" Diversos ✓	3 274 200				
	25	" Rec. Ordinaria ✓	205 400				
	27	" Rec. Ordinaria ✓	424 900				
	30	" Diversos ✓	4 244 000				
		" Banco, G, G, ✓	49 000 000				
		Transporte fl. 54	1 447 349 920			Transporte fl. 54	1 460 645 300

Receita Ordinária e Arrecadação

19 de	DEVE	19 de	HAVER	19 de
	Transpto fls 77 / 277500		Transpto fls 77 / 970227200	
		maio 20 de	de	maio 26
		21	de	27
		22	de	28
		26	de	junho 7
		27	de	10
		28	de	16
		29	de	20
		30	de	27
		junho 1	de	junho 7
		2	de	10
		3	de	16
		4	de	20
		5	de	27
		9	de	junho 7
		10	de	10
		11	de	16
		12	de	20
		13	de	27
		15	de	junho 7
		16	de	10
		17	de	16
		18	de	20
		19	de	27
		22	de	junho 7
		23	de	10
		24	de	16
		25	de	20
		27	de	27
		30	de	junho 7
		junho 1	de	junho 7
		2	de	10
		3	de	16
		6	de	20
	Transpto fls 75 / 277500		Transpto fls 75 / 996613700	

Banco de São Paulo

C. Corrente

	19 de		DEVE	19 de		HAVER
200		Transp'te fls. 90	227267900		Transp'te fls. 90	401 855200
700	Maio	26 A dia ✓	2000000	Maio	26 de dia ✓	3392500
400		27 . dia ✓	5000000		30 . dia ✓	23645000
600		29 . dia	1000000		. dia	1000000
200	junho	7 . dia	6000000	junho	9 . dia	266200
100		10 . dia	2500000		10 . dia	25000000
900		16 . dia	2000000		15 . dia	1200000
600		20 . dia	7000000		16 . dia	2500000
000	julho	7 . dia ✓	9000000		20 . dia	17000000
900		8 . dia ✓	7000000	julho	28 . dia ✓	695000
000		13 . dia ✓	5000000		31 . dia ✓	20000000
100		14 . dia ✓	2500000	Set:	9 . dia ✓	1980000
200		20 . dia ✓	1500000		. dia	
600		21 . dia ✓	1500000			
200		22 . dia ✓	2500000			
600		27 . dia ✓	9000000			
600		28 . dia ✓	1500000			
800		31 . dia ✓	2000000			
100	Agosto	1 . dia	3500000			
400		5 . dia	3500000			
600		11 . dia	2000000			
700		12 . dia	10000000			
900		13 . dia	7000000			
200		14 . dia	2500000			
700		14 . dia	7000000			
900		21 . dia	5000000			
400		24 . dia	5000000			
400		25 . dia	1000000			
900		31 . dia	3000000			
500	Setembro	5 . dia ✓	4500000			
000		11 . dia ✓	5000000			
200		15 . dia ✓	2000000			
900		15 . dia ✓	6000000			
500		22 . dia ✓	7000000			
100		Transp'te fls. 97	879767900		Transp'te fls. 97	540679900

Administração Geral e de Despesas

19 <i>de</i>			DEVE	19 <i>de</i>		HAVER	19 <i>de</i>
	Transp ^{to} fl 62		38 295 900				
Maio	26 A da	/	120 000	Maio	30 De Rivas	21 653 00	
	30 . da	/	6 990 000	Out:	31 . Balanço	92 166 900	
Junho	9 . da	/	90 000				
	14 . da	/	180 000				
	19 . da	/	1 242 000				
	30 . da	/	6 990 000				
	" da (16)	/	2 500 000				
Julho	11 . da	/	74 500				
	20 . da	/	1 007 000				
	25 . da	/	1 940 000				
	26 . da	/	92 900				
	29 . da	/	120 000				
	31 . da	/	6 990 000				
Agosto	11 . da	/	10 000				
	16 . da	/	90 400				
	31 . da	/	6 990 000				
Setembro	9 . da	/	5 024 800				
	16 . da	/	1 565 000				
	23 . da	/	1 975 000				
	30 . da	/	6 990 000				
Outub:	5 / da	294	2 384 00				
	12 / da	305	1 246 000				
	19 / da	306	2 500 000				
	27 / da	314	745 000				
	28 / da	316	1 225 000				
	29 / da	314	2 244 100				
	31 / da	327	6 924 400				
			9 271 200				
Nov:	1 A Balanço		92 166 90			92 712 200	
	9 . da	336	271 200				
	16 . da	343	10 000				
	17 . da	344	54 000				
	29 . da	349	5 000				
	Transta fl 102		92 514 10				

Receita Extraordinária e de arrecadação

HAVER	19 <i>Jul</i>	DEVE	19 <i>Jul</i>	HAVER
165800	Transporte fl. 75	277200	Transporte fl. 75	52989100
126900			agosto 4 de fl.	216000
			5 . fl.	150300
			9 . fl.	728000
			10 . fl.	1079000
			12 . fl.	80000
			14 . fl.	512000
			15 . fl.	122100
			16 . fl.	51700
			17 . fl.	79500
			18 . fl.	215400
			19 . fl.	216600
			22 . fl.	262200
			23 . fl.	157200
			24 . fl.	1781800
			27 . fl.	1781500
			setembro 1 . fl.	777100
			2 . fl.	7296900
			6 . fl.	912400
			7 . fl.	10000
			8 . fl.	502000
			9 . fl.	11000
			10 . fl.	2000
			11 . fl.	451900
			13 . fl.	412000
			14 . fl.	161200
			16 . fl.	2000
			17 . fl.	36600
			20 . fl.	1721400
			22 . fl.	17100
			23 . fl.	221600
			27 . fl.	673300
			28 . fl.	360400
			29 . fl.	60000
	Transporte fl. 87	277200	Transporte fl. 87	40797400

serviços Industriais
e de Despesas

19 <i>42</i>		DEVE	19	HAVER	19 <i>42</i>
		Trançudo fl. 59	19999 900		
junho	7	dia	135 000		junho 16
	10	dia	201 000		22
	15	dia	219 500		27
	16	dia (chefeito)	x		30
	22	dia	215 500		
	27	dia	122 000		julho 1
	30	dia	1249 000		11
julho	6	dia	944 500		14
	9	dia	192 500		16
	11	dia	110 500		18
	14	dia	63 000		20
	17	dia	46 000		21
	18	dia	330 500		25
	20	dia	115 500		28
	29	dia	17 400		29
	31	dia	1242 000		31
Agosto	8	dia	122 500		Agosto 8
	10	dia	159 000		10
	13	dia	19 400		13
	14	dia	155 500		14
	24	dia	390 500		19
	29	dia	158 500		24
	31	dia	520 000		26
Setembro	5	dia	159 500		29
	12	dia	121 500		31
	19	dia	163 500		Setembro 3
	21	dia	169 00		5
	26	dia	209 500		10
	29	dia	254 500		12
	30	dia	720 000		16
Outubro	7	dia	296	218 500	19
	8	dia	201	324 00	21
	10	dia	217	218 500	25
		Trançudo fl. 97	33413 500		

Serviços de Utilidade Pública e de Despesas

ER	19	19	DEVE	19	HAVER
			Transp. fl. 44	906 00 / 9 00	
Junho	16	da	325 00 00		
"	22	da	139 00 00		
"	27	da	7 00 00		
"	30	da	121 7 / 200		
		da	25 00 00 00		
Julho	1	da	411 5 / 200		
"	11	da	199 0 200		
"	14	da	400 5 00		
"	16	da	25 4 00		
"	18	da	192 6 200		
"	20	da	225 5 00		
"	21	da	14 5 00		
"	25	da	195 5 00		
"	28	da	697 5 00		
"	29	da	12 0 00		
"	31	da	125 8 200		
Agosto	8	da	199 4 00		
"	10	da	747 9 4 00		
"	13	da	17 0 00		
"	17	da	192 0 7 00		
"	19	da	191 5 00		
"	24	da	199 5 4 00		
"	26	da	56 0 00		
"	29	da	196 8 200		
"	31	da	10 8 9 0 00		
Setembro	7	da	24 0 00		
"	8	da	192 9 200		
"	10	da	72 6 2 5 0 0		
"	12	da	122 1 0 00		
"	16	da	24 0 00		
"	19	da	197 6 4 00		
"	21	da	46 0 00		
"	25	da	46 5 00		
		Transp. fl. 23	419 2 5 200		

Carica

19 <i>Ad</i>		DEVE	19 <i>Ad</i>	HAVER	19 <i>Ad</i>
	Transp ^{to} fl. 77	1475498920		Transp ^{to} fl. 77	1460675700
julho	1 de Diversos /	14750100	julho	6 de Diversos	9121700
	2 . Diversos /	1058100		7 . Banco, B, B,	9000000
	3 . Soc. Ordinaria /	190700		8 . Diversos	8057600
	6 . Diversos /	8962500		9 . Diversos	1237100
	7 . Diversos /	1482700		11 . Diversos	2757000
	8 . Diversos /	1226900		12 . Banco, B, B,	5000000
	9 . Diversos /	389100		14 . Diversos	2967800
	10 . Diversos /	1149100		16 . Diversos	14600
	11 . Diversos /	3229900		17 . Soc. Industriais	76000
	12 . Diversos /	3522100		18 . Diversos	2141700
	14 . Diversos /	1628200		20 . Diversos	16362200
	15 . Soc. Ordinaria	617900		21 . Diversos	1514500
	16 . Diversos /	2579000		22 . Banco, B, B,	2500000
	17 . Diversos /	1399500		23 . Diversos	2745000
	18 . Soc. Ordinaria /	290700		24 . Banco, B, B,	9000000
	20 . Diversos /	14226900		25 . Diversos	8547700
	21 . Soc. Ordinaria /	1301000		26 . Diversos	166000
	22 . Diversos /	2402900		27 . Diversos	120756700
	24 . Soc. Ordinaria /	1909700	Agosto	1 . Banco, B, B,	7500000
	25 . Diversos /	1626900		2 . Banco, B, B,	7500000
	27 . Diversos /	10770100		3 . Diversos	2600500
	28 . Diversos /	8945100		10 . Diversos	7895100
	29 . Diversos /	877100		11 . Diversos	2040000
	30 . Soc. Ordinaria /	1759500			
	31 . Diversos /	117272900			
Agosto	1 . Soc. Ordinaria	414500			
	2 . Diversos /	3567500			
	3 . Soc. Ordinaria	3627800			
	6 . Diversos	1247900			
	7 . Soc. Ordinaria	3795200			
	8 . Diversos	1977500			
	10 . Diversos	5695800			
	11 . Soc. Ordinaria	1148300			
	Transp ^{to} fl. 89	165764720		Transp ^{to} fl. 89	1675991100

Recetta Ordinaria e de arrecadação

ER	19 A2	DEVE	19 A2	HAVER
	Transp. fl. 78	277500		Transp. fl. 78
5900			Julho 4 No dia /	89667100
4700			5 " dia /	1772300
000			6 " dia /	664900
4600			9 " dia /	218100
3100			10 " dia /	1147100
8000			11 " dia /	2678000
0000			13 " dia /	8190400
3800			14 " dia /	1464000
4600			15 " dia /	614900
6000			16 " dia /	2674000
1700			17 " dia /	1762900
2200			18 " dia /	290300
4500			20 " dia /	1312900
0000			21 " dia /	1301000
0000			22 " dia /	2635500
0000			24 " dia /	1909700
3700			25 " dia /	1422700
6000			27 " dia /	9647100
6700			28 " dia /	1206900
0000			29 " dia /	457100
0000			30 " dia /	1729300
0500			31 " dia /	6101700
8400			Agosto 1 " dia /	418500
0000			4 " dia /	3207200
			5 " dia /	9623300
			6 " dia /	1171700
			7 " dia /	3775200
			8 " dia /	567600
			10 " dia /	5290200
			11 " dia /	1142700
			12 " dia /	9723500
			13 " dia /	9806700
			14 " dia /	2919200
			15 " dia /	2997000
1400	Transp. fl. 90	277500		Transp. fl. 90
				957131200

Encargos Diversos e de Despesas

19 Jul			DEVE	19.....	HAVER	19 Jul
	Transp. fl. 76		21/ 619 500			
Julho	25	da	70 000			
	29	da	127 600			
	31	da	199 900			
Agosto	8	da	128 600			
	14	da	246 200			
	16	da	89 200			
	19	da	54 600			
	21	da	790 000			
	22	da	208 200			
	29	da	75 000			
	31	da	1110 000			
Setembro	5	da	78 000			
	9	da	80 000			
	11	da	110 000			
	12	da	75 000			
	14	da	1024 100			
	16	da	26 000			
	19	da	75 000			
	21	da	821 000			
	26	da	75 000			
	28	da	75 200			
	30	da	1110 000			
		da	161 000			
Out:	1	da	294	111 000		
	3	da	296	75 000		
	5	da	298	764 000		
	4	da	700	9 000		
	8	da	701	1827 500		
	10	da	704	75 000		
	12	da	705	122 200		
	13	da	707	1100 000		
	14	da	710	75 000		
	21	da	712	2 000		
	Transp. fl. 95		40 079 500			

Receita Extraordinária e de arrecadação

ER	19 de	DEVE	19 de	HAVER
		277200		
	Transp'to fl. 81		Transp'to fl. 81	80397400
			Julho 31 de dia	1207400
			Agosto 4 " dia	356300
			6 " dia	22600
			8 " dia	1411200
			10 " dia	405300
			12 " dia	4600
			13 " dia	112400
			14 " dia	2000
			14 " dia	4200000
			18 " dia	20000
			19 " dia	20000
			24 " dia	898200
			25 " dia	82600
			26 " dia	47500
			31 " dia	878200
			Set: 1 " dia	47900
			2 " dia	64300
			8 " dia	248300
			9 " dia	501900
			10 " dia	495200
			15 " dia	34500
			18 " dia	295900
			19 " dia	379200
			21 " dia	309600
			22 " dia	125100
			27 " dia	90000
			28 " dia	30000
			29 " dia	500000
			28 " dia	40000
			29 " dia	382000
			30 " dia	9000000
			Out: 1 " dia	2004 430500
			2 " dia	292 17000
	Transp'to fl. 95	277200	Transp'to fl. 95	124950400

Canico

1942		DEVE	1942		HAVER	
800		Transpte fl. 84	1677604 320		Transpte fl. 84	1675991 400
800	Agosto 30	Diversos	9777100	Agosto 18	De Banco, B, B,	10000000
100	19	" Diversos	9619600	19	" Diversos	7066100
700	14	" Diversos	2921200	14	" Banco, B, B,	2500000
	15	" Pec. Ordinaria	2997000	17	" Diversos	9600000
90	17	" Diversos	7697400	18	" Diversos	1410800
	18	" Diversos	1019200	19	" Diversos	189100
50	19	" Diversos	1262600	21	" Diversos	8900000
10	21	" Pec. Ordinaria	1495100	24	" Diversos	4794100
	24	" Diversos	3240100	25	" Banco, B, B,	1000000
	25	" Diversos	1218900	26	" Ser. Utild. Publica	56000
	26	" Diversos	2696000	29	" Diversos	2411700
	27	" Pec. Ordinaria	424500	31	" Diversos	30303000
	28	" Pec. Ordinaria	2481000	Set: 3	" Ser. Utild. Publica	24000
	29	" Pec. Ordinaria	87400	4	" Diversos	2427400
	31	" Diversos	22860900	5	" Banco, B, B,	2500000
Setembro 1	" Diversos	1051800		9	" Diversos	5104300
	3	" Diversos	1262400	10	" Ser. Utild. Publica	4262800
	4	" Pec. Ordinaria	4034100	11	" Bancos Diversos	440000
	5	" Pec. Ordinaria	1861300	12	" Diversos	2230500
	6	" Diversos	3466700	14	" Diversos	6427100
	9	" Diversos	9878300	15	" Banco, B, B,	2000000
	10	" Diversos	7155900	16	" Diversos	292900
	11	" Pec. Ordinaria	1885700	18	" Banco, B, B,	6000000
	12	" Pec. Ordinaria	2412100	19	" Diversos	2440200
	14	" Pec. Ordinaria	2747500	21	" Diversos	1427900
	15	" Diversos	2190500	22	" Banco, B, B,	3000000
	16	" Pec. Ordinaria	3268900			
	17	" Pec. Ordinaria	1371700			
	18	" Diversos	2112300			
	19	" Diversos	2154700			
	21	" Diversos	2218800			
	22	" Diversos	1745700			
	27	" Diversos	1977600			
		Transpte fl. 91	131117820		Transpte fl. 91	1407045300

Receita Ordinária e de Arrecadação

19 <i>de</i>	DEVE	19 <i>de</i>	HAVER	19 <i>de</i>
Transp'to fl. 80	277500		Transp'to fl. 85	950151 200
<div style="border-left: 1px solid black; border-right: 1px solid black; height: 100%; width: 100%;"></div>		Agosto 14 de	14 de	7377700
			16 de	999200
			19 de	1222600
			21 de	1495100
			24 de	2322000
			25 de	1166300
			26 de	2648500
			27 de	494500
			28 de	2047100
			29 de	757400
			31 de	220222900
			Set: 1 de	937900
			2 de	1197700
			3 de	4074100
			5 de	1461800
			6 de	7447000
			9 de	4086400
			10 de	6720700
			11 de	1498700
			12 de	2712100
			14 de	2747800
			15 de	2727000
			16 de	7268900
			17 de	1871700
			18 de	9916400
			19 de	2195100
			21 de	1909200
			22 de	1717200
		23 de	1667600	
		24 de	1912100	
		25 de	644600	
		26 de	807200	
		28 de	2512700	
Transp'to fl. 90	277500		Transp'to fl. 90	1078717100

Setembro 24
 25
 26
 28
 29
 30
 Outubro 1
 2
 3
 5
 6
 7
 8
 9
 10
 12
 13
 14
 15
 16
 17
 19
 20
 21
 22
 23
 24
 25
 26
 27
 28
 29
 30
 31

Carica

R	19 <i>Set</i>	DEVE	19 <i>Set</i>	HAVER		
200		Transpte fl. 89	154 114 820	Transpte fl. 89	150 344 5 300	
100	Setemb: 24	to Roversos ✓	195 2100	Set: 25	to Sao V. Pithon 46 500	
200	25	" Roversos ✓	195 1600	26	" Roversos ✓	250 8 200
600	26	" Rec. Ordinaria ✓	70 7 200	28	" Roversos ✓	1 228 700
100	28	" Roversos ✓	25 56 700	29	" Roversos ✓	6 32 800
000	29	" Roversos ✓	27 72 600	30	" Roversos ✓	12 7 22 7 200
300	30	" Roversos ✓	116 89 000	"	" Com. Roversos ✓	161 000
500	Outubro 1	" Roversos 297	34 22 00	Out: 1	" Com. Roversos 294	114 000
500	2	" Roversos 294	1806 400	3	" Roversos 296	2466 900
000	3	" Roversos 295	121 7 800	5	" Roversos 297	106 7 100
400	5	" Roversos 296	1 327 900	6	" Riv. Publica 299	16 70 200
100	6	" Roversos 298	168 8 500	7	" Roversos 300	34 81 000
900	7	" Rec. Ordinaria 299	178 8 600	8	" Roversos 301	1 210 200
100	8	" Rec. Ordinaria 300	24 72 100	10	" Roversos 303	22 28 700
100	9	" Roversos 301	94 7 300	12	" Roversos 305	7 16 3 200
500	10	" Roversos 302	142 1 100	13	" Roversos 306	101 399 100
000	12	" Roversos 304	3 308 400	14	" Roversos 311	23 74 200
400	13	" Roversos 305	107 7 22 400	19	" Roversos 313	59 83 600
100	14	" Rec. Ordinaria 307	152 7 500	20	" Roversos 314	27 97 200
100	15	" Roversos 308	87 8 500	21	" Roversos 314	24 44 300
100	16	" Roversos 310	1710 800	22	" Roversos 316	6 8 600
800	17	" Roversos 310	922 800	23	" Roversos 317	26 96 800
000	19	" Roversos 312	62 42 700	24	" Roversos 319	14 161 800
900	20	" Roversos 313	24 270 100	26	" Roversos 321	25 64 800
100	21	" Banco, C, C, 314	322 7 200	27	" Banco, C, C, 322	2000 000
400	22	" Roversos 315	31 7 900	31	" Roversos 328	21 5 200
100	23	" Rec. Ordinaria 317	111 7 100			
200	24	" Roversos 318	39 157 300			
200	26	" Roversos 320	1706 400			
600	27	" Roversos 321	1727 100			
100	28	" Rec. Ordinaria 322	145 7 200			
600	29	" Roversos 323	78 8 200			
200	30	" Roversos 324	21 70 800			
100	31	" Roversos 324	9 24 600			
100		Transpte fl. 99	221 26 70 320		Transpte fl. 99	220 29 26 100

Banco de Maguncia & Corrente

	19 de		DEVE	19 de	HAVER		
800		Transpte fls. 49	578 467 900		Transpte fls. 49	540 679 400	
	Setemb:	28 Ao dae ✓	4 000 000	Set:	30 Ao dae ✓	3600 7200	
		30 . dae ✓	80 000 000	Out:	13 ✓ dae	306 101 449 100	
	Out:	4 ✓ dae	700 7500 000		19 ✓ dae	317 5955 8600	
		10 ✓ dae	700 7 000 000		20 ✓ dae	314 2397 2200	
		21 ✓ dae	720 467 100		21 ✓ dae	314 7227 2200	
		27 ✓ dae	722 2000 000		24 ✓ dae	319 78 167 400	
		31 ✓ dae	730 1500 000		31 ✓ dae	327 10000 000	
						Salanco	161 444 100
							946 397 800
	19 de		946 397 400	19 de			946 397 800
	Nov:	1 Ao Salanco dae	161 444 10	Nov:	11 Ao dae	379 496 50	
		9 . dae	377 2000 00		23 . dae	349 367 00	
		16 . dae	347 4500 00		30 . dae	355 10000 00	
		18 . dae	345 1600 00	Dez:	9 . dae	367 9000 00	
		27 . dae	349 2000 00		16 . dae	374 445 59 20	
	Dez:	14 . dae	372 1000 00		17 . dae	376 3000 00	
		21 . dae	382 2000 00		19 . dae	377 2222 50	
		22 . dae	387 1500 00		21 . dae	379 16000 00	
		28 . dae	387 2000 00		31 . dae	394 249 16 70	
		31 . dae	395 5000 00			397 222 22 10	
			399 24700 00			Salanco	3667 510
			208 144 10				308 144 10

Receita Ordinária e de arrecadação

19. <u>dez</u>	DEVE	19. <u>dez</u>	HAVER	19. <u>dez</u>
	277500		104847100	
Out: 7/ <u>Do Balanço</u>	1104761100	Set: 29 de <u>da</u>	1990600	Out: 7/
		30 . <u>da</u>	886800	
		Out: 1 / <u>da</u>	3371900	
		2 / <u>da</u>	1499400	
		3 / <u>da</u>	991900	
		5 / <u>da</u>	1107500	
		6 / <u>da</u>	1465800	
		7 / <u>da</u>	1383600	
		8 / <u>da</u>	2142100	
		9 / <u>da</u>	909300	
		10 / <u>da</u>	1393400	
		12 / <u>da</u>	3289600	
		13 / <u>da</u>	1328300	
		14 / <u>da</u>	1529500	
		15 / <u>da</u>	815300	
		16 / <u>da</u>	1072100	
		17 / <u>da</u>	469400	
		19 / <u>da</u>	2222400	
		20 / <u>da</u>	190500	
		/ <u>da</u>	145400	
		21 / <u>da</u>	3004100	
		22 / <u>da</u>	1117100	
		24 / <u>da</u>	635600	
		26 / <u>da</u>	1628900	
		27 / <u>da</u>	1473500	
		28 / <u>da</u>	1454300	
		29 / <u>da</u>	468200	
		30 / <u>da</u>	2150900	
		31 / <u>da</u>	952600	
		/ <u>da</u>	3428400	
	11047994600	19 <u>dez</u>	11047994600	
		Nov: 1 <u>Do Balanço</u>	1104761100	
		<u>da</u>	370	
		<u>Tranqueto fl. 101</u>	1104751920	

Receita Extraordinária e de arrecadação

	1969	DEVE	1969	HAVER
		29972000		
		150929500		
	Trançpts fl. 57		Trançpts fl. 57	194750000
	Out: 7) To Balanço		Out: 7 De Ca	226100
100			5 / Ca	220400
200			6 / Ca	192700
300			9 / Ca	32000
400			10 / Ca	25000
500			12 / Ca	49100
600			13 / Ca	700000
700			15 / Ca	20200
800			16 / Ca	235400
900			17 / Ca	162800
1000			19 / Ca	229400
1100			21 / Ca	169500
1200			22 / Ca	32500
1300			24 / Ca	224600
1400			25 / Ca	90000
1500			27 / Ca	20500
1600			28 / Ca	2000
1700			29 / Ca	247100
1800		151201000	1969	151201000
1900			Nov: 1 De Balanço	15092950
2000			" Ca	4320
2100			4 " Ca	9900
2200			5 " Ca	4000
2300			6 " Ca	22700
2400			7 " Ca	1000
2500			9 " Ca	12040
2600			12 " Ca	4940
2700			14 " Ca	2590
2800			19 " Ca	4680
2900			24 " Ca	6920
3000			27 " Ca	9460
3100			Dec: 1 " Ca	24920
3200			2 " Ca	6200
3300			Trançpts fl. 109	15208120

Creditos Adicionais

19 Jul	DEVE	19 Jul	HAVER	19 Jul
Aut: 1/8 A Diversos 300	46,150,000	Aut: 9/ De Balanco	105,298,000	
" Serv. Utilidade				
" Cmb. de Credito 300	10,148,000			
	<u>105,298,000</u>		<u>105,298,000</u>	
19 Jul		19 Jul		
Nov: 1 A Balanco Geral	105,298,000	Dez: 9/ De Diversos	105,298,000	
Dez: 9/ " Educ. Publica	20,000,000	" Diversos	20,000,000	
	<u>125,298,000</u>		<u>125,298,000</u>	

Autub: 17
20
22
23
24
25
26
27
28
29
30
31

19 Jul
Nov: 1
4
9
14
16
17
21
24
25
26
27
30
Dez: 1
8
12
15
19
21
24
26
29

Serviços Industriais & de Despesas

	19 <u>Jul</u>		DEVE	19 <u>Out</u>	HAVER
		Transp. fls. 52	93 767 500	Out: 7/ De Balanço	d/ 600 600
000	Outub: 14	Ca	93 767 500		
	20	Ca	93 767 500		
000	22	Ca	93 767 500		
70	27	Ca	93 767 500		
30	28	Ca	93 767 500		
00	31	Ca	93 767 500		
		Ca	93 767 500		
			d/ 600 600		d/ 600 600
	19 <u>Nov:</u>	1	93 767 500	19 <u>Out:</u>	
		4	93 767 500	7/ De Result. Exercício d/	58 557 90
		9	93 767 500		
		14	93 767 500		
		16	93 767 500		
		17	93 767 500		
		21	93 767 500		
		24	93 767 500		
		25	93 767 500		
		30	93 767 500		
	19 <u>Dez:</u>	1	93 767 500		
		5	93 767 500		
		12	93 767 500		
		15	93 767 500		
		19	93 767 500		
		21	93 767 500		
		24	93 767 500		
		26	93 767 500		
		31	93 767 500		
			93 767 500		
			58 557 90		58 557 90

11 02 40

Carisco

19 <i>dez</i>		DEVE	19 <i>dez</i>		HAVER
Autub: 7/		Transpto fls. 9/		Aut: 7/ De Diversos	
		22/20670 920		22/20326 100	
		17/59400		25/847500	
		<hr/>		<hr/>	
19 <i>dez</i>		22/20390 020		1656 420	
Nov: 1		De Balanco 1000		Nov: 6	
		1656 420		De Serv. Utilid. P 974	
		1795 70		680 00	
		614 70		7	
		1257 70		De Diversos 974	
		935 40		2629 20	
		867 80		11	
		2171 20		De Serv. Utilid. P 979	
		457 80		741	
		791 60		2476 20	
		760 50		16	
		835 90		De Diversos 974	
		4279 20		4164 00	
		415 40		17	
		1215 00		De Diversos 974	
		674 70		2158 00	
		965 90		18	
		688 60		De Franco, C, C, 975	
		2120 40		1600 00	
		8675 00		21	
		610 90		De Diversos 979	
		1270 70		22	
		2779 10		De Diversos 975	
		1024 70		23	
		595 90		De Diversos 975	
		1779 90		24	
		1155 00		De Diversos 975	
		5/4 10		25	
		222/90		De Diversos 975	
		398 00		26	
		6599652		De Diversos 975	
		<hr/>		<hr/>	
Nov: 1		De Diversos 975		27	
		1155 00		De Diversos 975	
		5/4 10		28	
		222/90		De Diversos 975	
		398 00		29	
		<hr/>		<hr/>	
Nov: 1		De Diversos 975		30	
		1155 00		De Diversos 975	
		5/4 10		31	
		222/90		De Diversos 975	
		398 00		32	
		<hr/>		<hr/>	
Nov: 1		De Diversos 975		33	
		1155 00		De Diversos 975	
		5/4 10		34	
		222/90		De Diversos 975	
		398 00		35	
		<hr/>		<hr/>	
Nov: 1		De Diversos 975		36	
		1155 00		De Diversos 975	
		5/4 10		37	
		222/90		De Diversos 975	
		398 00		38	
		<hr/>		<hr/>	
Nov: 1		De Diversos 975		39	
		1155 00		De Diversos 975	
		5/4 10		40	
		222/90		De Diversos 975	
		398 00		41	
		<hr/>		<hr/>	
Nov: 1		De Diversos 975		42	
		1155 00		De Diversos 975	
		5/4 10		43	
		222/90		De Diversos 975	
		398 00		44	
		<hr/>		<hr/>	
Nov: 1		De Diversos 975		45	
		1155 00		De Diversos 975	
		5/4 10		46	
		222/90		De Diversos 975	
		398 00		47	
		<hr/>		<hr/>	
Nov: 1		De Diversos 975		48	
		1155 00		De Diversos 975	
		5/4 10		49	
		222/90		De Diversos 975	
		398 00		50	
		<hr/>		<hr/>	
Nov: 1		De Diversos 975		51	
		1155 00		De Diversos 975	
		5/4 10		52	
		222/90		De Diversos 975	
		398 00		53	
		<hr/>		<hr/>	
Nov: 1		De Diversos 975		54	
		1155 00		De Diversos 975	
		5/4 10		55	
		222/90		De Diversos 975	
		398 00		56	
		<hr/>		<hr/>	
Nov: 1		De Diversos 975		57	
		1155 00		De Diversos 975	
		5/4 10		58	
		222/90		De Diversos 975	
		398 00		59	
		<hr/>		<hr/>	
Nov: 1		De Diversos 975		60	
		1155 00		De Diversos 975	
		5/4 10		61	
		222/90		De Diversos 975	
		398 00		62	
		<hr/>		<hr/>	
Nov: 1		De Diversos 975		63	
		1155 00		De Diversos 975	
		5/4 10		64	
		222/90		De Diversos 975	
		398 00		65	
		<hr/>		<hr/>	
Nov: 1		De Diversos 975		66	
		1155 00		De Diversos 975	
		5/4 10		67	
		222/90		De Diversos 975	
		398 00		68	
		<hr/>		<hr/>	
Nov: 1		De Diversos 975		69	
		1155 00		De Diversos 975	
		5/4 10		70	
		222/90		De Diversos 975	
		398 00		71	
		<hr/>		<hr/>	
Nov: 1		De Diversos 975		72	
		1155 00		De Diversos 975	
		5/4 10		73	
		222/90		De Diversos 975	
		398 00		74	
		<hr/>		<hr/>	
Nov: 1		De Diversos 975		75	
		1155 00		De Diversos 975	
		5/4 10		76	
		222/90		De Diversos 975	
		398 00		77	
		<hr/>		<hr/>	
Nov: 1		De Diversos 975		78	
		1155 00		De Diversos 975	
		5/4 10		79	
		222/90		De Diversos 975	
		398 00		80	
		<hr/>		<hr/>	
Nov: 1		De Diversos 975		81	
		1155 00		De Diversos 975	
		5/4 10		82	
		222/90		De Diversos 975	
		398 00		83	
		<hr/>		<hr/>	
Nov: 1		De Diversos 975		84	
		1155 00		De Diversos 975	
		5/4 10		85	
		222/90		De Diversos 975	
		398 00		86	
		<hr/>		<hr/>	
Nov: 1		De Diversos 975		87	
		1155 00		De Diversos 975	
		5/4 10		88	
		222/90		De Diversos 975	
		398 00		89	
		<hr/>		<hr/>	
Nov: 1		De Diversos 975		90	
		1155 00		De Diversos 975	
		5/4 10		91	
		222/90		De Diversos 975	
		398 00		92	
		<hr/>		<hr/>	
Nov: 1		De Diversos 975		93	
		1155 00		De Diversos 975	
		5/4 10		94	
		222/90		De Diversos 975	
		398 00		95	
		<hr/>		<hr/>	
Nov: 1		De Diversos 975		96	
		1155 00		De Diversos 975	
		5/4 10		97	
		222/90		De Diversos 975	
		398 00		98	
		<hr/>		<hr/>	
Nov: 1		De Diversos 975		99	
		1155 00		De Diversos 975	
		5/4 10		100	
		222/90		De Diversos 975	
		398 00		101	
		<hr/>		<hr/>	
Nov: 1		De Diversos 975		102	
		1155 00		De Diversos 975	
		5/4 10		103	
		222/90		De Diversos 975	
		398 00		104	
		<hr/>		<hr/>	
Nov: 1		De Diversos 975		105	
		1155 00		De Diversos 975	
		5/4 10		106	
		222/90		De Diversos 975	
		398 00		107	
		<hr/>		<hr/>	
Nov: 1		De Diversos 975		108	
		1155 00		De Diversos 975	
		5/4 10		109	
		222/90		De Diversos 975	
		398 00		110	
		<hr/>		<hr/>	
Nov: 1		De Diversos 975		111	
		1155 00		De Diversos 975	
		5/4 10			

Variacões do Balanço

19 de		DEVE	19 de		HAVER	19 de	
Aut:	9/	A Debras a pagar 770	1998 600	Aut:	9/	No Debras a pagar 770	140 000 000
		Balanço	1998 600 400				
Aut:	19 de		140 000 000	19 de			140 000 000
Dep:	9/	A G. Municipalidade	1998 600 40	Dep:	1	No Balanço Aut	1998 600 40

Administração Geral e de Despesas

19 de		DEVE	19 de	HAVER	19 de
Nos: 30	30	375	925/30	Neg: 31	103759d0
Neg: 3	31	375	6990 00	<div style="display: flex; align-items: center; justify-content: center;"> <div style="border-left: 1px solid black; border-right: 1px solid black; width: 50%; height: 100%;"></div> <div style="font-size: 2em; margin: 0 10px;">/</div> <div style="border-left: 1px solid black; border-right: 1px solid black; width: 50%; height: 100%;"></div> </div>	
31	32	377	1146 80		
32	33	377	43 00		
33	34	377	132 00		
34	35	377	2040 00		
35	36	376	4 00		
36	37	379	5059 00		
37	38	379	2958 00		
38	39	378	554 90	Neg: 31	103759d0
		103759d0		103759d0	

Recetta Extraordinaria e de Circudação

	19 de 21	DEVE	19 de 21	HAVER
d0	Ney: 31 Ao Result. Vaccinacão d03	19999500	Ney: 31 de 21	Tram pto fl. 95
				19205100
				40740
				200
				19460
				39660
				41000
				10000
				21650
				20470
				9000
				32420
				7000
				47820
				19400
				1000
				115500
				442190
		19999500		19999500

Caraca

19 de		DEVE	19 de	HAVER	19 de		
		Transpte fls. 99	65 996 82		Transpte fls. 99	55 299 70	
Aug.	5	Rec. Ordinaria 962	76/00	Aug.	5	de Diversos 963	20 287 10
	7	" Diversos 964	3 88 10		7	" Diversos 965	1 566 80
	9	" Diversos 966	11/10 80		10	" Serv. U. Publica 968	1 2/88 80
	10	Rec. Ordinaria 967	9/20 80		12	" Diversos 970	22 96 70
	11	" Diversos 968	1 25 40		14	" Diversos 971	1 00 80
	12	" Rec. Ordinaria 969	1 02 60		15	" Diversos 972	1 8 80
	14	" Rec. Ordinaria 970	21/18 80		16	" Diversos 974	46 599 20
	15	" Rec. Ordinaria 972	8 40 80		17	" Diversos 976	3 009 00
	16	" Rec. Ordinaria 974	1 26 80		19	" Diversos 977	4 620 20
		" Franco, C, C, 975	4 559 20		21	" Diversos 979	20 467 00
	17	" Rec. Ordinaria 978	98/10		22	" Franco, C, C, 983	1 500 00
		" Franco, C, C, 976	3 000 00		23	" Diversos 984	9 5 40
	18	" Diversos 976	6 46 80		24	" Diversos 985	1 89 00
	19	" Diversos 976	5/5/80		26	" Diversos 986	2 377 80
	21	" Diversos 978	19/19 60		28	" Franco, C, C, 987	2 000 00
	22	" Rec. Ordinaria 982	1 69 90		31	" Diversos 991	2/96 60
	23	" Rec. Ordinaria 983	9/5 20			" Diversos 992	9 899 40
	24	" Diversos 984	1 006 80			" Diversos 994	28/58 00
	26	" Diversos 985	656 60			" Serv. U. Publica 996	220 00
	28	" Diversos 986	2 49 20			" Diversos 998	4 70 60
	29	" Diversos 987	1 780 70			" Balanco	1 745 92
	30	" Rec. Ordinaria 988	8/9 00				
	31	" Rec. Ordinaria 989	996 70				
		" Diversos 990	2 539 90				
		" Diversos 991	3 198 40				
		" Diversos 993	29 846 40				
		" Diversos 995	3/47 40				
		" Diversos 996	9/0 00				
		" Diversos 997	28 216 40				
		" Rec. Ordinaria 999	4 279 80				
			252 309 02				252 309 02

Serviços de Atividade Bíblica e de Despesas

	1947		DEVE	1948	HAVER
70		Transp. fl. 92	577 009 20	Dez: 31	00: Result. Exercício Ant
70	Dez: 4	do	365/	6/8 00	/
70	10	do	368/	14/88 70	
70	12	do	370/	190/80	
70	14	do	372/	769 80	
70	15	do	373/	880	
70	19	do	374/	4955 50	
20	21	do	381/	3290 00	
00	27	do	384/	91 70	
20	24	do	385/	14 00	
00	25	do	386/	1916 70	
00	31	do	391/	1445 10	
70	"	do	393/	21574 80	
00	"	do	394/	4847 90	
70	"	do	396/	2220 00	
00	"	do	399/	11745 00	
60			586 579 20		586 579 20

02

Receita Ordinária e de Arrecadação

19 de	DEVE	19 de	HAVER	19 de
Dez: 31	Recult. Vaccino 1070			Dez: 31
	12/1/60 70			
		Trunçete fl. 10)		
		Dez: 14	970	1170 00
		15	972	2116 70
		16	974	3080 80
		17	975	1203 80
		18	976	981 40
		19	976	506 80
		21	978	2712 80
		22	978	2619 60
		23	980	1690 90
		27	983	712 00
		28	984	932 80
		28	985	626 60
		28	986	2167 00
		29	987	1780 80
		30	988	813 00
		31	989	796 80
		"	990	1911 70
		"	991	9024 40
		"	992	1775 00
		"	995	1992 40
		"	996	1632 70
		"	997	5074 90
		"	997	4239 20
	12/1/60 70		12/1/60 70	

Variações do Patrimônio

19 de		DEVE	19 de		HAVER	
10	Dez: 31	to Diversos	100	13018080	Dez: 31	De Est. Minas Ge-
20	"	" Diversos	100	6089630	"	ran
30	"	" G. Municipal	100	4014890	"	" Diversos
40					"	" G. Especiais
50					"	" Result. Exercício
60						
70						
80						
90						
00						
10						
20						
30						
40						
50						
60						
70						
80						
90						
00						
10						
20						
30						
40						
50						
60						
70						
80						
90						
00						
10						
20						
30						
40						
50						
60						
70						
80						
90						
00						
10						
20						
30						
40						
50						
60						
70						
80						
90						
00						
10						
20						
30						
40						
50						
60						
70						
80						
90						
00						
10						
20						
30						
40						
50						
60						
70						
80						
90						
00						
10						
20						
30						
40						
50						
60						
70						
80						
90						
00						
10						
20						
30						
40						
50						
60						
70						
80						
90						
00						
10						
20						
30						
40						
50						
60						
70						
80						
90						
00						
10						
20						
30						
40						
50						
60						
70						
80						
90						
00						
10						
20						
30						
40						
50						
60						
70						
80						
90						
00						
10						
20						
30						
40						
50						
60						
70						
80						
90						
00						
10						
20						
30						
40						
50						
60						
70						
80						
90						
00						
10						
20						
30						
40						
50						
60						
70						
80						
90						
00						
10						
20						
30						
40						
50						
60						
70						
80						
90						
00						
10						
20						
30						
40						
50						
60						
70						
80						
90						
00						
10						
20						
30						
40						
50						
60						
70						
80						
90						
00						
10						
20						
30						
40						
50						
60						
70						
80						
90						
00						
10						
20						
30						
40						
50						
60						
70						
80						
90						
00						
10						
20						
30						
40						
50						
60						
70						
80						
90						
00						
10						
20						
30						
40						
50						
60						
70						
80						
90						
00						
10						
20						
30						
40						
50						
60						
70						
80						
90						
00						
10						
20						
30						
40						
50						
60						
70						
80						
90						
00						
10						
20						
30						
40						
50						
60						
70						
80						
90						
00						
10						
20						
30						
40						
50						
60						
70						
80						
90						
00						
10						
20						
30						
40						
50						
60						
70						
80						
90						
00						

Resultado do Exercício

19 de		DEVE	19 de		HAVER	19
Dez: 31	R. Diversa ✓	95/077/0	Dez: 31	R. Diversa	109/000/000	
	V. Patrimônio ✓	59/000/00				
		<u>144/077/00</u>			<u>109/000/000</u>	

