

AFODA M^{to}
STO AN^{to} PIRAN-
GUO (PAROQUIA)

PREFEITURA

Livro de Registro de Votos
desta Freguesia - 1874

Nº 69

Ernado

Nos tantos de Junho de 1878
 amenda Progerio Bot de Almeida
 da senda metros e cinquenta de
 terreno do Patrimônio de Santo e Su
 samo e cento e cinquenta palmos
 de fundo; tendo como em rumo
 o beco que meo dos Antunes a
 Lyria a razão de cem N. o metro
 annualm. tendo como se hoje
 do que laire este, que assigna a loca
 lorio em suborno ell' Gal Teles
 Delador adoch, que o euseij
 Progerio Bot cada anno 2000

+ R. Kay

$$\begin{array}{r} 15 \\ 4 \\ \hline 69 \end{array} \quad 57$$

Em tempo Declaro que os fundos do terreno
 são quinze metros, e não cento e cinquenta pal
 mos, como se diz no termo acima.
 Era et supra Ant. Martim de C. Torres

E

Termo de Abertura.

Servirá este livro p^o si elle serem lançados os con-
tractos de afforamento da Paroquia de S.^{to} Antonio
de Piranguassu, cujos contractos deverão ser feitos
pelo sellado int^o - Rogem Per- d' Almeida.
Itajubá, 21 de 9^{to} de 1878

Offiz. Provedor,
João Pereira dos Guimarães



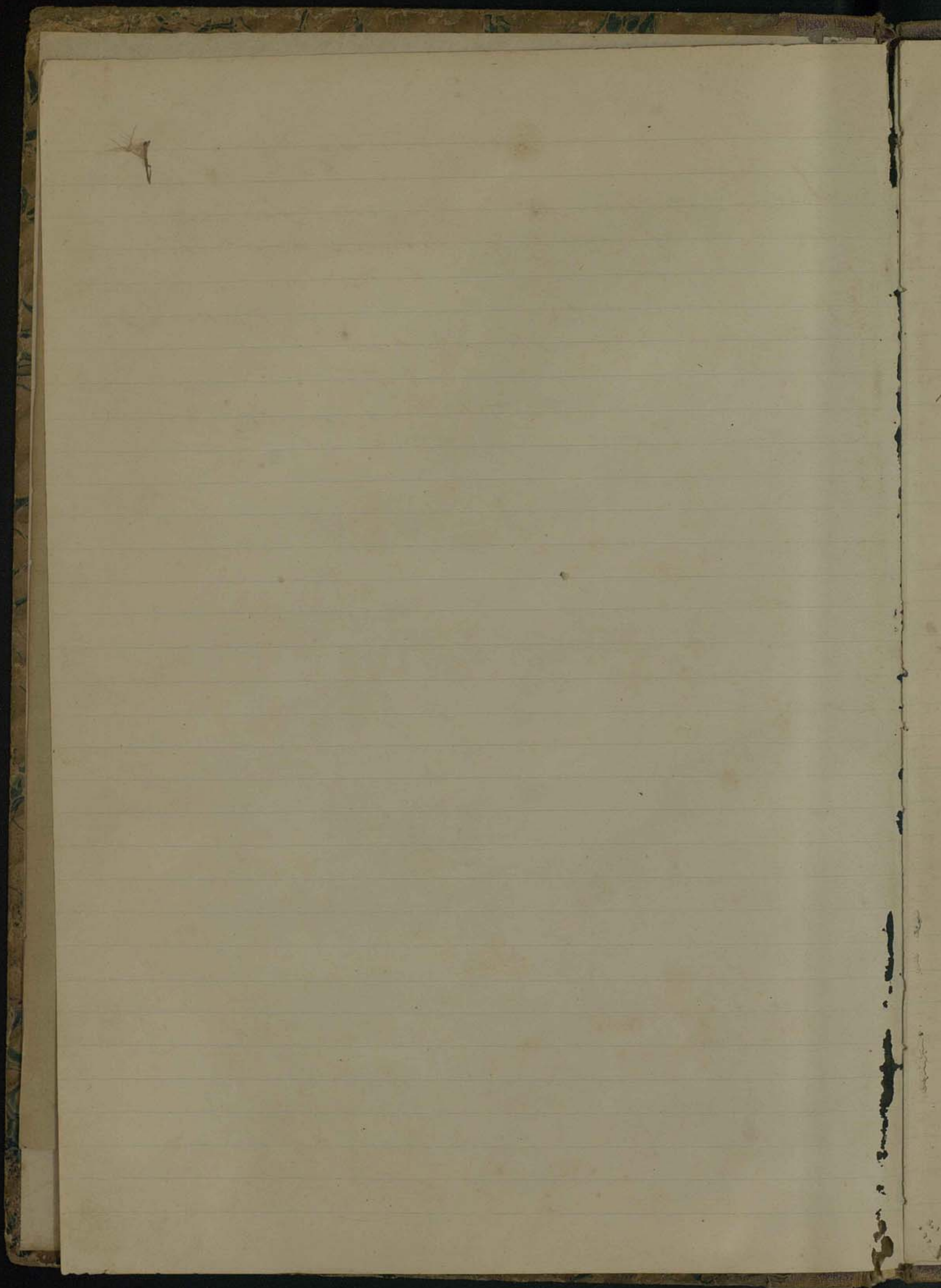

Curia

Aos vinte e seis dias, do mes de
 Novembro de mil e oito centos
 e setenta e oito, assignou
 Rogerio Pereira de Almeida,
 trinta e duas do fronto do terreno
 do Patrimonio de Santo Antonio,
 com Santo Inocente palmas de
 fenda, tendo como se em frente
 a casa do alcaetario, em humo o
 bico q' vem dos Antunes a Igreja
 arca do de sem reis e m'ltiplos, a
 qual mente tendo como se em
 jo em diante, do que l'ora este q'
 assigna o alcaetario, em Santo
 Antonio Martinianno de Costa To
 lado Melador e Poch, q' esere
 vij, Rogerio Pereira de Almeida,
 pago por cada anno, no 1.^o
 Em tempo Declaro q' os fun
 dos do terreno sao q' em tres e l'os
 tres e nao cento e Inocente
 palmas, como se deo no termo
 assimo, Era supra
 Antonio Martinianno de Costa To

	Dues	Haues
	34000	
		34000

Nos vinte e oito dias, do mez de Novembro,
 de mil oitocentos e setenta e oito, ar-
 sundau, Joaquim da Costa Branco, Vin-
 te metros de frente do terreno do Patrim-
 onio de São Antonio, e em quinze metros
 de fundos, tendo comeseo na rua que vai pa-
 ra o Pirangaçu a sima ao lado direito ou d'essa
 a calçada do Edificio humma casa, a sa-
 gao de hum seis por cada hum metro de fr-
 ente e quinze de fundos, anualmente, ten-
 do comeseo de hoje em diante, do que l'aver-
 ste que assigna a calçada do, e Cui Rogério Pe-
 reira de Almeida, Zellada intirino, que se-
 ruij, Joao^m da Costa Branco.

	Deu	Flaver
de 1878, a 1879, duas quantias de seis, 24000		
28 de 9 ^o br, Ruy hij a quantia a sima, 45		24000

00008

14
14

As quatorze dias do mez de outubro.
 de mil eito centos e oitenta, arrendou.
 Francisco Dias Chaves, dez metros de frente
 do terreno do Patrimônio de Santo Antonio,
 com quinze metros de fundos, tendo, e o
 messo na rua que vai para o Pirangaçu.
 a sima, do lado direito, onde o alcatario.
 quisa e que esteja vago, a vagar de sermos
 por cada um metro de frente e quinze
 de fundos, annualmente, tendo comesso de ho
 je em diante, do que lauro este que
 assignava, o alcatario e Cu Rogerio Pereira
 de Almeida, Zellador interino que escrevi.

Rogerio Pereira de Almeida, Zellador interino.
 de 1880. a 1881. o alcatario. Deu Flavio

14. de 86. de 1880.	10, metros de terreno a 100.	14000,	
14. " " " " " "	Recibij a quantia assima		14000

Nas vinte dias do mez de Janeiro. A mil
 e oito contos eoitenta e seis, arrendou, Dona
 Marianna Ribeiro de Souza, vinte e sete.
 metros de frente do terreno do Patrimônio.
 A Santo Antonio, nesta Freguesia, com quin-
 ze metros de fundos, tendo comesso na rua que
 vai para o Pirangaçu assim ao lado direito
 onde está a casa, da alocação, e edificada, arazão.
 A sem seis por cada um metro de frente e
 quinze de fundos, anualmente, tendo comesso
 a hoje em diante, do que lavro este, que
 assigna a locação, e foi Rogério Pereira de
 Almeida, zelador intesino, que escreveij,

Marianna Ribeiro de Souza

Rogério Pereira de Almeida, zelador intesino.

que escreveij.

de 1886. a 1887.	a. locação.	Venc.	Haver.
20. de Janeiro de 1886,	27. metros de terreno a 100	24700	
20. " " " " " " " "	Recubi a quantia assimã	5	24700

4
Curtis

ino.

uer.

200

69

69

Handwritten text on a vertical strip of paper, possibly a title or author name, written in cursive script.

LIBRARY
H
A

