

CONSIGLIO DISTRICTAL
O
PIU' GUSSU

di 'cru n
pisa

5

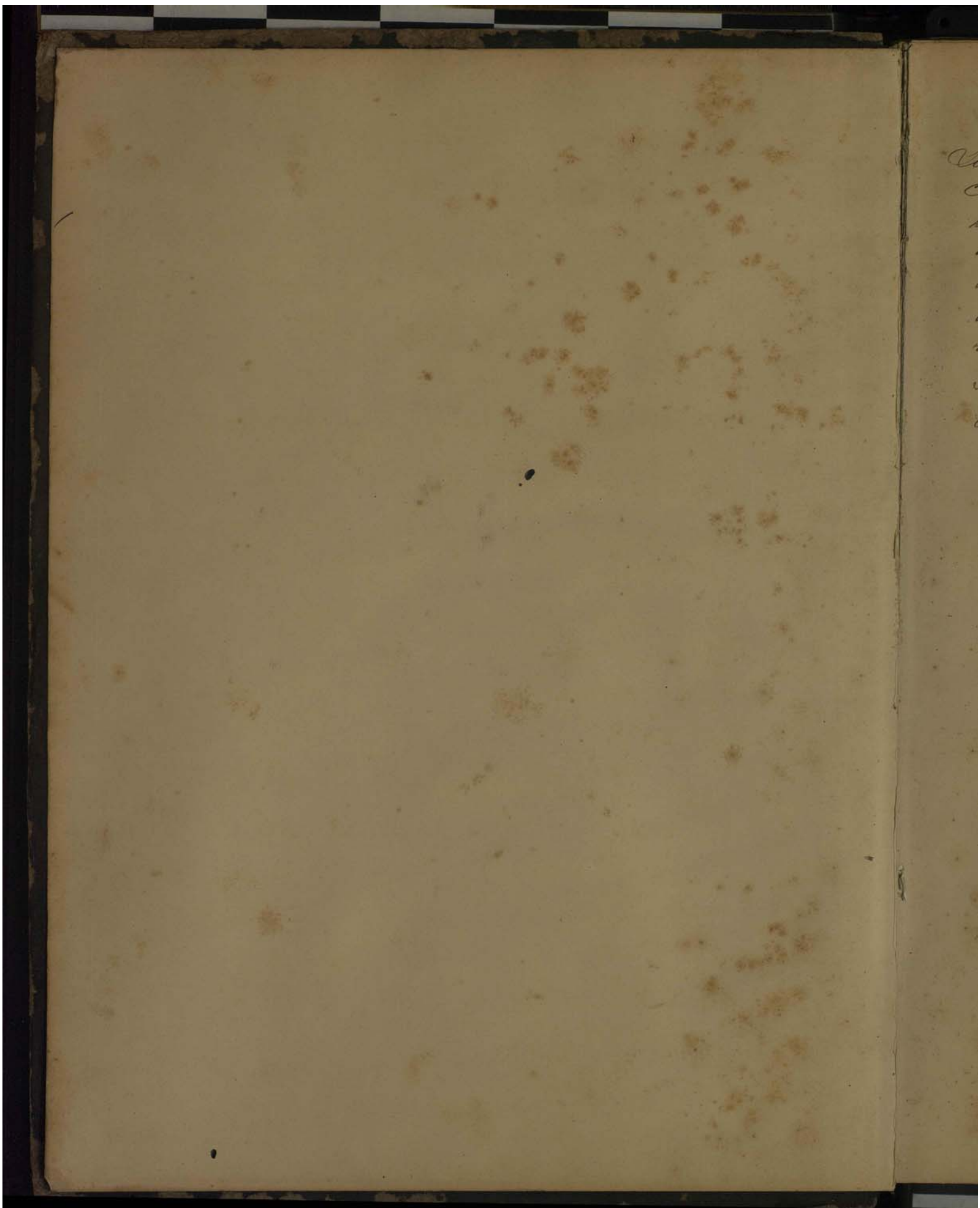

Presid. J

Usoa este livro para a escripturação em % da
Câmara Municipal com o Conselho Distrital do
Distrito de Piranguçu. Vai todo numerado com
algarismos impressos a excepção desta folha, e me-
treado por mim com a rubrica - Presid. J
de que uso. Leva no fim o termo de encer-
ramento. Espacia constar pois este termo.
Itajubá 10 de Junho de 1842

O Presid. e Agente Executivo da Câmara Moal

Francisco Rodrigues Gomes

O Concelho Districtal do Trancoso

N.º
Câmara

Constituintes

111

Dias

Dias

- 1 José Domingos Pimenta da Silva
- 2 José Dias Marques Sobrinho
- 3 Francisco Dias Chaves Sobr.
- 4 António Alves da Costa
- 5 Luís Vieira Pinto
- 6 Francisco António da Silva
- 7 António Simão de Sousa
- 8 Francisco Dias Pimenta
- 9 Manuel Custódio de S.
- 10 Manuel Custódio Samparis
- 11 António José Bettencourt
- 12 Manuel Custódio Samparis
- 13 Manuel Alves Moreno
- 14 Claudio Ferreira de Carvalho
- 15 José Elias D'Almeida
- 16 João José Moreira
- 17 Raphael Meiguel
- 18 José Teófilo
- 19 Pedro Soares
- 20 Francisco Francisco de Moura
- 21 António Simão de Sousa Sobrinho
- 22 António Correia de Almeida
- 23 Miguel Ribeiro Cardoso
- 24 Manuel Francisco Lopes
- 25 João Chaves
- 26 António Domingos Pimenta da Silva
- 27 António Simão Correia
- 28 José Luís da Silva
- 29 José Simões Correia
- 30 José Simões Correia
- 31 José Dias Chaves Sobr.
- 32 Joaquim Galvão de Almeida
- 33 Francisco Simão da Silva
- 34 Domingos Dias Chaves
- 35 José M. Galvão Simão
- 36 Henrique de Falcão da Costa

3

10

1

16

30

17

23

24

25

"

1

"

27

28

16

"

17

"

18

22

16

1

1

1

1

1

7

8

"

9

11

"

1

1

1

1111 C. C. M. u. Câmara Municipal de Friburgo

Data do pagamento Dia, Mes, anno	Cédulas	Renda Ordinaria	Renda Extraordinaria	Taxas e Contribuições	Despesa da Administração	Debito Cruzado	
3	Janus	1893	6	40.000		10.800	40.100
10	"	"	9	21.000		2.520	21.000
"	"	"	10	10.800		1.290	10.800
16	"	"	13	1.800		910	1.800
30	"	"	21	45.000		5.100	45.000
1.º	Junius	11	26	24.000		2.880	24.200
33	"	"	2	30.000		3.600	30.000
24	"	"	30	24.000		2.800	24.000
25	"	"	41	6.000		720	6.000
"	"	"	37	3.200		485	3.200
"	"	"	42	1.200		144	1.200
"	"	"	43	1.200		144	1.200
27	"	"	44	4.500		540	4.500
28	"	"	49	30.000		3.600	30.000
16	"	"	39	18.750		2.250	18.750
"	"	"	40	18.750		2.250	18.750
17	"	"	43	18.750		2.250	18.750
"	"	"	44	18.750		2.250	18.750
18	"	"	45	2.250		270	2.250
23	"	"	1	1.250		150	1.250
1.º	Maio	"	24	30.000		3.600	30.000
1	"	"		1.100		132	1.100
"	"	"	58	8.500		1.020	8.500
"	"	"	63	7.500		900	7.500
"	"	"	31	2.400		288	2.400
"	"	"	24	60.000		7.200	60.000
7	"	"	28	5.700		684	5.700
8	"	"	58	5.700		684	5.700
"	"	"	29	30.000		3.600	30.000
"	"	"	50	30.000		3.600	30.000
9	"	"	62	2.600		312	2.600
11	"	"	66	30.000		3.600	30.000
"	"	"	67	30.000		3.600	30.000
"	"	"	64	3.900		468	3.900
"	"	"	65	1.200		144	1.200
"	"	"	66	1.200		144	1.200
				438.750		99.840	238.750

O Concelho Districtal do Grande

Numero
de
Ordem

Contribuintes

Daf
Dia

Numero de Ordem	Contribuintes	Daf	Dia
	Transportes para		
	Qual Pharia		
37	Apostinho Pinto da Costa da Silva	13	
38	Victor de Foz Paula de Macedo	13	
39	Meu Manuel Costodin Lourenco	14	
40	Idem Idem Idem Idem	"	
41	Idem Antonio Jose da Silva	"	
42	Meu D. ^o Ant ^o Theodor de Jesus	15	
43	Idem Joao Pinto da Silva	10	
44	Idem Joao Rosa Gois	21	
45	Idem Francisco Goncalves da Silva	"	
46	Meu Domingos Dias Chaves Junior	21	
47	Meu Paulo Charadiv	25	
48	Idem Vicente Cruz	"	
49	Meu L. Lamaglia	"	
50	Idem Augusto Condeiro	"	
51	Idem Salvador Roque	"	
52	Idem Joao Domingos da Silva	29	
53	Idem Vicente Charadiv	"	
54	Idem Antonio Lopes da Fonseca	"	
55	Idem Jose Maria da Silva	"	
56	Idem Joaquim Rodrigues Pinto	"	
57	Meu D. ^o Antonio Lamaglia	"	
58	Meu Jose Dias Chaves Solente	30	
59	Meu Antonio Manuel Gabriel	"	
60	Idem Antonio Hygin de Castro	"	
61	Idem de Antonio Hygin de Castro	"	
62	Idem Vicente Cruz	"	
63	Idem Antonio Lopes da Fonseca	"	
64	Idem Jose Luis da Silva Junior	"	
65	Idem Jose Antonio da Moura	"	
66	Idem Teodoro Maximata	"	
67	Idem Manuel Ribeiro Cardoso	"	
68	Idem Manuel Ribeiro Cardoso	"	
69	Idem Agente da Estaca de Chaves	"	
70	Idem Domingos Dias Chaves Junior	"	
71	Idem Antonio Jose da Silva	"	

Francusii em e com a Camara Municipal

Data da arrecadação		Anno	Renda Ordinaria	Renda Especial Districto	Taxa Escolar	Despesa da Arrecadação	Debito	Credito
Dia	Mes							
13			838.760			99.861		838.760
13	Maio	1898	30.000			3.621		30.000
14	"	"	12.000			1.440		12.000
"	"	"	5.700			684		5.700
"	"	"	5.100			612		5.100
15	"	"	15.000			1.800		15.000
16	"	"	2.400			288		2.400
21	"	"	1.800			216		1.800
"	"	"	15.000			1.800		15.000
"	"	"	30.000			3.600		30.000
22	"	"	30.000			3.600		30.000
25	"	"	85.000			10.200		85.000
"	"	"	85.000			10.200		85.000
"	"	"	3.750			450		3.750
"	"	"	3.750			450		3.750
"	"	"	3.750			450		3.750
29	"	"	85.000			10.200		85.000
"	"	"	85.000			10.200		85.000
"	"	"	85.000			10.200		85.000
"	"	"	1.817			218		1.817
"	"	"	22.432			2.691		22.432
"	"	"	3.750			450		3.750
30	April	"	6.000			720		6.000
"	"	"	900			108		900
"	"	"	900			108		900
"	"	"	3.930			471		3.930
"	"	"	1.500			180		1.500
"	"	"	15.000			1.800		15.000
"	"	"	10.000			1.200		10.000
"	"	"	30.000			3.600		30.000
"	"	"	45.742			5.489		45.742
"	"	"	9.000			1.080		9.000
"	"	"	1.500			180		1.500
"	"	"	23.325			2.799		23.325
"	"	"	20.000			2.400		20.000
"	"	"	2.500			300		2.500
			1620290			195467		1620290

Contribuintes

Leitura

- 72 Amélia de Barros
- 73 Felisa Moura
- 74 Simão Somaglin
- 75 Antonio José Bastincaut
- 76 Pedro de Costa Moura
- 77 Rogério Galdugui
- 78 Sebastião Chaves
- 79 José Cascaes Rebelo
- 80 Salomão Antonio de Siqueira
- 81 Urbano José de Almeida
- 82 José Rodrigues Pedro de Silva
- 83 Santa Lucia
- 84 Paulo Chavaria
- 85 Santa Chavaria
- 86 Sr. Joaquim Joaquim da Conceição
- 87 Paulo Chavaria
- 88 José Pedro Costa
- 89 Joaquim Dias Gomes Junior
- 90 Roque José Emygdio
- 91 José Pedro Costa
- 92 Santa Lucia
- 93 Salvador Cascaes
- 94 Roque Sousa de Almeida
- 95 Espírito Santo Francisco Dias Silva
- 96 José Candido Rebelo
- 97 José Joaquim Carrizo
- 98 José Corrêa de Sousa
- 99 Maria Theresia Baptista de Freitas
- 100 Silveira Oliveira
- 101 Maria Reinaldo dos Prazeres
- 102 Antonio Torquato Carrizo
- 103 Antonio Francisco Silva
- 104 Florentina de Paula Rebelo
- 105 José Maximiano de Oliveira
- 106 Maria Maria Lino dos Santos

30

OK

Câmara Municipal

Data da Arrecadação		Renda Ordinária	Renda Especial	Taxa Escolar	Despesa de Arrecadação	Débito	Crédito
De Mes	Anno						
		1620.290			198.467		1620.290
30	Abri	2.500			300		2.200
"	"	1.190			970		8.090
"	"	3.750			450		3.300
"	"	2.500			300		2.200
"	"	7.500			900		6.600
"	"	3.750			450		3.300
"	"	65.000			7.500		57.500
"	"	70.000			9.120		60.880
"	"	7.500			900		6.600
"	"	85.000			10.200		74.800
"	"	4.500			540		3.960
"	"	1.080			120		960
"	"	1.710			205		1.505
"	"	1.800			210		1.590
"	"	1.800			210		1.590
"	"	1.800			210		1.590
"	"	3.000			360		2.640
"	"	900			108		792
"	"	900			108		792
"	"	540			64		476
"	"	20.000			2.400		17.600
"	"	625			75		550
"	"	1.080			120		960
"	"	1.080			120		960
"	"	1.620			190		1.430
"	"	540			64		476
"	"	32.500			3.900		28.600
"	"	540			64		476
"	"	2.440			292		2.148
"	"	720			86		634
"	"	2.130			255		1.875
"	"	12.500			1.500		11.000
"	"	8.580			1.029		7.551
"	"	7.500		90	900		6.600
"	"	7.500			90		7.410
		1.999.271			240.909		1.758.362

O Concelho Districtal do Trancussu em

- 107 João Pedro dos Reis
- 108 Dona Mariana Rebelo de Sousa
- 109 Joaquim Marques da Silva
- 110 Theodorico Figueira de Campos
- 111 Florio Rodrigues Simoes
- 112 Manuel Rebelo de Sousa
- 113 Francisco Sully de Almeida
- 114 Francisco Malheiro Rebelo
- 114 Manuel Rebelo Carreira
- 115 João Pereira Pinto
- 116 Ignacio Antonio de Sequencia
- 117 Francisco dos Reis
- 118 Florio Rodrigues Simoes
- 119 Vicente Chedrao
- 120 Joaquim Vicente Simoes
- 121 Luis Galvez
- 122 José Romarques Villa Nova
- 123 José Romarques Villa Nova
- 124 Joaquim Francisco Dias
- 125 João Quinhentos Simoes de Mendonça
- 126 José Gonçalves da Silva Pinto
- 127 Bernardo Loureiro
- 128 Martiniano Gonçalves da Silva Pinto
- 129 Dona Maria Simoes de Jesus
- 130 Francisco Dias dos Chagas
- 131 Joaquim José Simoes dos Santos
- 132 José Soares Rebelo
- 133 Bernardino Correia de Lemos
- 134 Candido José Rodrigues Sobr.
- 135 Rebelo de Jesus
- 136 Manuel Luis Simoes de Albuquerque
- 137 José Soares Rebelo
- 138 José Soares Rebelo
- 139 José Soares Rebelo
- 140 José Rebelo da Silva Lemos

Assin em % com a Camara Mal ^{Brasil}

			1999,271		240,909		1,999,271
30	Abri	1893	15	7.500			7.500
"	"	"	51	7.500		- 900	7.500
"	"	"	55	7.500		- 900	7.500
"	"	"	59	5.100		- 600	5.100
"	"	"	90	1.350		- 162	1.350
"	"	"	91	1.200		- 155	1.200
"	"	"	92	2.500		- 300	2.500
"	"	"	55	30.000		3.600	30.000
"	"	"	57	14.400		2.880	14.400
"	"	"	59	630		075	630
"	"	"	60	30.000		3.600	30.000
"	"	"	79	22.000		2.640	22.000
"	"	"	80	20.000		2.400	20.000
"	"	"	81	12.500		1.500	12.500
"	"	"	83	7.500		900	7.500
"	"	"	84	1.250		150	1.250
"	"	"	87	22.000		2.640	22.000
"	"	"	88	500		60	500
"	"	"	9	12.500		1.500	12.500
"	"	"	54	7.500		900	7.500
"	"	"	57	7.500		900	7.500
"	"	"	61	7.500		900	7.500
"	"	"	72	12.500		1.500	12.500
"	"	"	15	720		90	720
"	"	"	20	12.500		1.500	12.500
"	"	"	57	6.250		750	6.250
"	"	"	67	630		75	630
"	"	"	58	12.500		1.500	12.500
"	"	"	70	3.125		375	3.125
"	"	"	89	6.250		750	6.250
"	"	"	41	250		30	250
"	"	"	3	1.500		180	1.500
"	"	"	5	1.200		144	1.200
"	"	"	6	4.050		486	4.050
"	"	"	7	4.500		540	4.500
				2093,716		277,599	2,293,716

O Concelho Districtal do Tiran

Contribuintes:

N.º Ordem

- 141 João Ribeiro da Silva Lemos
- 142 João Thomas Ribeiro
- 143 Pedro Dias Chaves
- 144 Domingos Dias Chaves
- 145 Manuel Carlos da Silva Braga
- 146 João Rodrigues de Paiva
- 147 D.ª Maria Maria de Jesus
- 148 Domingos Dias Chaves da Silva
- 149 João Domingos Paiva da Silva
- 150 João Domingos Paiva da Silva
- 151 Manuel Augusto de Almeida
- 152 Maria Rozalina Simões (Francisca)
- 153 Manuel Augusto da Cunha da Silva
- 154 Luciano Ribeiro da Silva
- 155 Luciano Ribeiro da Silva
- 156 João Domingos Felisberto
- 157 António da Sousa
- 158 António da Sousa
- 159 João Gomes da Silva

Sira ngussir em G com Camara M

Data da Arrecadação	Quil. Mese	Ano	Renda Ordinaria	Renda Especial	Renda Extra	Despesa Arrecadação	Debito	Credito
			2,293.710			277.392		2,293.710
30 Junho		1892	8	1.500			500	1.500
"		"	9	1.500			1.485	1.500
"	Junho	"	39	6.000			720	6.000
"	"	"	40	6.000			720	6.000
"	"	"	42	1.800			266	1.800
"	"	"	44	6.000			720	6.000
"	"	"	45	6.000			720	6.000
"	"	"	55	6.000			720	6.000
"	"	"	57	3.000			360	3.000
"	"	"	58	3.000			360	3.000
"	"	"	59	1.500			180	1.500
"	"	"	60	000.000			000.000	000.000
"	"	"	46	1.000			120	1.000
"	"	"	47	2.500			300	2.500
"	"	"	47	1.250			150	1.250
"	"	"	48	2.500			300	2.500
"	"	"	49	2.500			300	2.500
"	"	"	49	1.250			150	1.250
"	"	"	52	6.250			750	6.250

Total de receita da Arrecadação
 Total de Despesa de affect. do Camara M

285.284
 2.073.562

2.358.810

2.358.810 2.358.810

Bozalho Districtal de Piranguassu m c/c

Conferentes

Volume
de
Ordem

1	Jorge Moraes	9
2	João Ribeiro Corrêa	10
3	Norma Alves da Costa	11
4	Alcides Carrizo da Silva	12
5	João Thomaz da Silva	13
6	Manoel Francisco dos Santos	14
7	José Cândido da Silva	15
8	José Domingos Pereira da Silva	16
9	Antônio da Silva Almeida	17
10	João Rodrigues Lima	18
11	Antônio Lima	19
12	Germano José de Sousa	20
13	João Pereira da Almeida	21
14	Alcides Ribeiro Corrêa	22
15	José Bento Rodrigues Gomes	23
16	José de Rezende	24
17	Germano Cyrilliano da Costa	25
18	Edmundo Petronio de Aguiar	26
19	João Albino Cabral da Costa	27
20	Luiz Calvo	28
21	Carlos Alberto Coelho	29
22	Pêlo Antônio	30
23	José Rodrigues Lima	31
24	Augusto Cordeiro	32
25	Antônio Joaquim Bomfácio	33
26	Luiz Carlos	34
27	Merlan Chaves	35
28	João Ribeiro Corrêa	36
29	Luiz Lima	37
30	Conrado Pereira de Almeida e Chaves	38
31	Francisco José da Silva	39
32	Germano Constantino de Almeida	40
33	Luiz Antônio da Silva	41
34	Germano Gomes de Moraes	42
35	Manoel Lima da Silva	43
36	João Pereira da Silva	44

Brasilia

C/c com a Comarca do Município em Duas 1ª Simestre

Data do Ocorrer	Mes	Ano	Contas	Renda Crimeia	Renda Escolas	Renda Escolas	Resposta de	Alto	Credito
9	Junho	1893	65	1.450			150		1.300
10	"	"	66	20.000			2.400		24.000
"	"	"	67	1.500			180		1.500
"	"	"	68	2.400			288		2.400
"	"	"	69	12.000			1.440		12.000
14	"	"	69	20.000			2.400		20.000
"	"	"	66	25.000			3.000		25.000
17	"	"	72	4.000			400		4.000
22	"	"	74	1.250			150		1.250
26	"	"	"	30.000			3.600		30.000
1º	Agosto	"	79	250			250		250
"	"	"	82	3.750			450		3.750
"	"	"	78	600			600		600
2	"	"	86	1.800			200		1.800
3	"	"	88	4.166			499		4.166
7	"	"	90	2.166			259		2.166
10	"	"	83	1.500			150		1.500
17	"	"	95	11.250			1.350		11.250
24	"	"	92	3.600			432		3.600
28	"	"	95	8.333			999		8.333
5	Setembro	1893	114	25.000			3.000		25.000
10	"	"	121	12.500			1.500		12.500
"	"	"	122	3.750			450		3.750
18	"	"	142	8.333			999		8.333
24	"	"	146	4.166			499		4.166
25	"	"	100	9.000			10.800		9.000
29	"	"	157	250			250		250
2	Outubro	"	153	8.000			1.600		8.000
1	"	"	171	3.750			450		3.750
14	"	"	178	2.500			300		2.500
29	"	"	179	1.350			162		1.350
21	"	"	141	8.333			999		8.333
22	"	"	142	3.750			450		3.750
28	"	"	165	4.000			480		4.000
30	"	"	171	30.000			3.600		30.000
31	"	"	15	1.600			202		1.600
				357.997			43.738		357.997

Companhia de Caminhos de Ferro do Brasil

Data do Arrecadação	Conta	Renda	Conta	Taxa	Despesa de	Debitos	Creditos
Dia Mês Anno	Crimem	Capex	Exer	Arrecad	Arrecad		
		357,997			45,738		357,997
3 Novembro 1893	166	0,250			,750		6,250
22 "	197	3,750			,450		3,750
28 "	32	9,000			1,060		9,000
1º Dezembro	35	2,000			3,240		27,000
"	198	2,500			300		2,500
"	199	6,250			750		6,250
3 "	37	12,900			1,548		12,900
4 "	41	18,000			2,160		18,000
8 "	3	1,250			150		1,250
20 "	5	1,000			120		1,000
24 "	15	4,166			500		4,166
31 "	16	2,500			300		2,500

Arrecadação Suplementar

1º Janeiro 1893	55	24,152			2,898		24,152
31 Abril	63	250			diff. 1,680		250
"	94	1,250			150		1,250
"	80	2,000			241		2,000
"	58	864			diff. 7,200		864
"		2,500			300		2,500
"		5,250			630		5,250

Importancia total de despesa de arrecadação 68.184
 Importancia do Saldo recebido a favor do Conselho 120.615

488.829

488.829

688.829

O Conselho Districtal do Piranguçu
Contribuinte

1872

1872

15511 m. Com a Câmara Municipal

Duplos dupl. de Cm. de Dir. Pres. Com. de	Com. de	Renda	Renda	Taxa	Despesa	Debits	Credito
Ordem	Ordem	Ordem	Ordem	Ordem	Ordem	Ordem	Ordem

Impostancia do Salto para o Conselho municipal	420.545						
Salto do Salto do 1º Vermelho a fustigar	2.075.562						

Para que integramos a Sua Presidencia de Conselho
 Restrictos para os seus Interesses de Paroquia e San-
 ta Chaves e para a quota que cabe a cada
 Conselho relativo a arrecadação de 1º Junho
 de 1895 para de 1893 e 1894

Quantia recibida em Janeiro de 1895 - Livro Caixa folhas 161

1.000.000

1.694.207

2.096.207

2.696.207

2.169.207

2.696.207

Concelho Districtal do Bragança

Contribuintes

Número de Ordem	Contribuinte	Natureza do Imposto	Valor
1	Alguod Pedro Carrizo	Casual	2
2	Thomazato Guimarães	Municipal	9
3	Sebastião da Silva e Silvino	Municipal	"
4	Mateus Medina	Commissa	"
5	José Francisco de Oliveira	--	8
6	Quintina Gonçalves de Silva	--	18
7	Francisco Lemos	--	"
8	Antônio Leite	Municipal	13
9	Felisa Chaves	--	11
10	José Gomes de Lima	--	21
11	José Chaves	--	22
12	Antônio Lopes da Fonseca	--	26
13	Simão da Silva Pinto	Industrial	"
14	Antônio Sousa de Araújo	--	"
15	Cláudio Sousa de Carvalho	--	"
16	Antônio Lopes da Fonseca	Publido	"
17	José Ribeiro Chaves	Comissal	3
18	Alguod Pedro Carrizo	Casual	"
19	Francisco de Paula e Silva	Industrial	1
20	Paula Chaves	--	5
21	Domingos Dias Chaves Junior	--	"
22	Dez. Antônio Lemos Chaves	--	"
23	Thomazato Guimarães da Silva	Municipal	6
24	Carlos Coelho	Industrial	11
25	José Domingos de Silva	Comissal	14
26	José Gonçalves da Silva Pinto	Industrial prof	16
27	José Domingos Silva Nova	--	17
28	Mateus Medina Torres	--	21
29	Urbanus Gou de Figueiredo e Cia	--	28
30	Urcalpinha Mattias Ferreira	--	"
31	Francisco Augusto	--	"
32	Antônio José Rebelo	--	"
33	Pedro Soares	--	"
34	Francisco Dias Pereira	Municipal	29
35	Antônio Domingos Pereira	Industrial	30
36	Tomás Chaves	--	"

M. G. 10110 a Câmara Municipal de Sta. Rita

Causa do Imposto	Data da Arrecadação Dia, Mes e Anno			Dia	Renda Ordinária	Renda Especial	Taxa Escolar	Despesa da Arrecadação	Dibito	Credito
geral	2	Janaria	1894	19	33.400			4.628		38.400
municipal	9	"	"	25	1.250			150		1.250
municipal	"	"	"	26	250			230		250
missa	"	"	"	27	27.000			3.240		37.000
"	8	Fevereiro	"	28	18.000			2.150		18.000
"	18	"	"	28	8.400			288		8.400
municipal	13	"	"	31	12.500			1.500		12.500
"	16	"	"	32	1.250			150		1.250
"	21	"	"	31	15.750			2.250		18.750
"	22	"	"	34	6.250			750		6.250
"	26	"	"	34	18.750			2.250		18.750
distrito	"	"	"	35	85.000			10.200		85.000
"	"	"	"	36	50.000			6.000		50.000
"	"	"	"	37	50.000			6.000		50.000
"	"	"	"	74	50.000			7.200		60.000
geral	"	"	"	10	720			185		720
municipal	3	Março	"	38	2.500			300		2.500
geral	"	"	"	39	2.150			272		2.150
distrito	11	"	"	41	30.000			3.500		30.000
"	5	"	"	44	85.000			10.200		85.000
"	"	"	"	45	50.000			6.000		50.000
municipal	6	"	"	47	3.750			450		3.750
distrito	11	"	"	103	30.000			3.500		30.000
municipal	14	"	"	108	25.000			3.000		28.000
distrito	16	"	"	112	85.000			10.200		85.000
"	17	"	"	114	50.000			6.000		50.000
"	24	"	"	124	22.000			2.640		22.000
"	25	"	"	125	7.500			900		7.500
"	28	"	"	139	85.000			10.200		85.000
"	"	"	"	140	30.000			3.500		30.000
"	"	"	"	141	105.000			12.600		105.000
"	"	"	"	142	30.000			3.500		30.000
municipal	29	"	"	159	1.250			150		1.250
distrito	30	"	"	172	22.000			2.640		22.000
"	"	"	"	173	35.000			4.200		35.000
"	"	"	"	176	85.000			10.200		85.000
					1180.370			141.644		1110.370

Concelho Districtal do Pinarque

Contribuinte

Numero do
Contribuinte

Natureza do
Contribuinte

37	Francisco Ruyndy de Castro Dias	Almoxarfe	30
38	Simão de Sá	-	-
39	Cap. Joaquim José Pinares de Sá	-	-
40	Cap. João de Sá	-	-
41	Cap. Pedro Guilherme	Almoxarfe	-
42	Cap. Guilherme de Sá e Mendonça	-	-
43	Miguel Cicelli	Almoxarfe	-
44	Miguel João Correia	Almoxarfe	-
45	Cap. de Roca Reis	Almoxarfe	-
46	Dominico Galvão Pinheiro	Almoxarfe	10
47	Antonio Thomaz Galvão Pinheiro	-	-
48	Dominico Theophilo Galvão Pinheiro	-	-
49	Antonio Thomaz Galvão Pinheiro	-	-
50	Antonio Thomaz Galvão Pinheiro	-	-
51	Antonio Pedro de Costa	-	-
52	Cap. Domingos Pimenta de Sá	Almoxarfe	20
53	João Chaves	-	-
54	João Thomaz Pimenta de Costa	-	-
55	Cap. Francisco Rebelo	-	-
56	Francisco José Pimenta	-	-
57	Miguel Curcio	-	-
58	João José Pimenta	-	-
59	Almoxarfe José Chaves Pimenta	-	-
60	Cap. Pimenta Pimenta	-	-
61	Francisco Rebelo de Sá	-	-
62	João Chaves	-	-
63	Cap. Domingos Pimenta de Sá	-	-
64	Francisco José Pimenta	-	-
65	Francisco Curcio	-	-
66	Francisco José Pimenta	-	-
67	Francisco Chaves	-	-
68	Francisco Antonio de Sá	Almoxarfe	-
69	Francisco de Sá	Almoxarfe	11
70	Cap. Carlos de Sá	Almoxarfe	11
71	Cap. Candido Rebelo	Almoxarfe	11

C. Conselho do Maranhão em 1772

C. Conselho do Maranhão
 1772

		Valor em Reaes	Outros
72	Miguel Custodio da Silva	Industria	25
73	Antonio Leopoldo dos Santos	Comun	21
74	João Matias de Oliveira	Industria	23
75	Miguel Ribeiro Cardoso	Comun	21
76	Miguel Ribeiro Cardoso	Industria	20
77	Miguel Ribeiro Cardoso	Comun	"
78	Francisco Ameglio	Comun	"
79	João Rosa	Comun	"
80	Salvador Xavier	Comun	"
81	Francisco Joaquim de Santa Rosa	Comun	"
82	Antonio Figueira	Industria	"
83	João Lourenço de Sá	Comun	"
84	Mariaanna Paula de Campos	Industria	"
85	João Comedante	Comun	"
86	Miguel Ribeiro Cardoso	Comun	"
87	Agostinho de Paula Capor	Comun	"
88	João Candido Ribeiro	Comun	2
89	Antonio Abraham	Comun	20
90	Antonio José de Sá	Comun	"
91	Francisco Antonio de Siqueira	Comun	9
92	Francisco Antonio de Siqueira	Comun	"
93	Antonio Antonio de Sá	-	17
94	Miguel José Calvão	-	25
95	João Domingos Paula de Sá	-	"
96	João de Sá de Sá	-	27
97	Antonio José de Sá	-	24
98	Antonio Francisco dos Santos	-	30
99	Antonio Abraham	Comun	15
100	Mariaanna Paula de Sá	Industria	25
101	Miguel Cardoso	Comun	"
102	Mariaanna Paula de Sá	-	27
103	Antonio José de Sá	Industria	7
104	Miguel Cardoso	-	12
105	João de Sá de Sá	-	25
106	Miguel Ribeiro Cardoso	Comun	3

Conselho Districtal de Transvaal
 Nome

Cre de
 Opções

Naturaleza
 do Imposto

Nº	Nome	Naturaleza do Imposto	Valor
107	Euzario Corrao de Lima	Industria	2
108	Antonio Marques da Silva	-	3
109	Albino Pereira Guimaraes	Comun	5
110	José Jonacio de Sousa	Industria	28
111	Miguel Neto Cardoso	Comun	3
112	Mozes Jure	Comun	"
113	Miguel Gabriel	"	9
114	José Maria Pereira Braga	"	17
115	Dominguo Dias Chaves de Lima	Terris	30
116	José Antonio	Comun	7
117	Elias Rozal	Comun	15
118	Jonacio Caminho Lobo	Industria	10
119	José Thomaz Pereira da Sa	"	"
120	Antonio Siqueira Brito	"	6
121	José Brito da Silva	"	16
122	José Antonio Paulo de Mendonça	"	28
123	Antonio Jose dos Santos	-	10
124	Jonacio José de Sousa	-	3
125	Dominguo Dias Chaves de Lima	"	17
126	Antonio " " Sobr.	"	7
127	Miguel Ribeiro Cardoso	Comun	28
128	José Miguel	Comun	"
129	José da Rosa Gous e Domingos de Rosa Gous	Industria	27
130	José Lima Brito	"	"
131	José Marques de Jesus Junior	"	15
132	Miguel Paulo Brito da Sa	"	17
133	Paschral Passarella	"	28

W. 1000

Arredado

Com a Câmara Municipal de Itapetininga

Arredado
Imposto

	Data de vencer	Quilômetros	Renda	Taxa Capital	Taxa Escolar	Imposto Municipal	Outros	Total
			2.147,720			257,726		2.147,720
	2 Agosto	14	33.333			3.999		33.333
	3 "	15	20.000			2.400		20.000
	5 "	17	2.500			300		2.500
	28 "	20	20.000			2.400		20.000
	3 Setembro	21	31.500			3.780		31.500
	"	22	12.500			1.500		12.500
	9 "	23	12.500			1.500		12.500
	17 "	24	2.500			300		2.500
	25 "	26	9.000			1.080		9.000
	7 Outubro	27	12.500			1.500		12.500
	15 "	28	12.500			1.500		12.500
	1º Novembro	29	15.000			1.800		15.000
	"	30	4.500			540		4.500
	6 "	31	2.000			240		2.000
	16 "	1	4.770			572		4.770
	25 "	2	16.000			1.920		16.000
	1º Dezembro	3	6.000			720		6.000
	8 "	4	36.000			4320		36.000
	17 "	6	6.000			720		6.000
	27 "	7	2.578			309		2.578
	28 10/10	57	48.300			5.806		48.300
	"	62	12.500			1.500		12.500
	27	72	22.000			2.640		22.000
	"	80	3.000			360		3.000
	15 "	85	9.000			1.080		9.000
	17 "	86	6.000			720		6.000
	28	90	3.900			468		3.900

Referencia para mens. pro laudamento
Saldo a favor da Câmara alim. de Conselho
Saldo a receber a favor de Conselho
Quantia recibida por saldo

326,776		
2.384,009		
2.708,805	2.708,805	
	2.384,009	
2.384,009		
2.384,009	2.384,009	

O Conselho do Piranguassu em conta

N.º de ordem

Nomes dos Contribuintes

Especificação

N.º de ordem	Nomes dos Contribuintes	Especificação	Valor
1	Francisco Pedro Cyro	Comun	10
2	Francisco Domingos das Chagas	"	12
3	Dominguinhos das Chagas Moura	"	21
4	Antonio Pedro da Costa	"	24
5	Antonio Miguim da Costa	"	"
6	João Alves de Costa Palutorn	"	"
7	Comdide João Pereira	"	"
8	Joaquim Pereira da Costa	"	"
9	Manuel Francisco da Cruz	"	4
10	" " " " " "	"	"
11	João Mathias Figueira	"	5
12	Romão Alves da Costa	"	6
13	João Domingos Moura	"	6
14	Ignacio Alves Domingues	"	"
15	Joaquim Calisto Cortes	"	11
16	João Coutinho da Costa	"	"
17	Antonio João Rebelo	"	"
18	João Neves da Costa	"	25
19	Francisco Evaristo Antunes	Comun	1
20	Joaquim Antonio da Cunha	"	"
21	João Salustiano Pereira	Comun	8
22	Agostinho Felix de Oliveira	"	"
23	Francisco Borges de Aguiar	"	14
24	João Luiz de Silva	"	18
25	João Alves da Costa	"	21
26	Ignacio Alves Domingues	"	22
27	Romão Alves da Costa	"	"
28	Agostinho Felix de Silva	"	27
29	Agostinho Felix de Silva	"	"
30	João Domingos Moura	"	"
31	Francisco das Chagas Proprietario	"	"
32	Pedro da Costa Moura	"	28
33	Francisco Antonio de Oliveira	"	"
34	Miguel Rebelo Cardoso	Comun	30
35	Rui Lamagosa	Comun	"
36	Antônio João Elias	Comun	"

ntro com a Camara pelo que arrecadou no anno 1895

especificação	Data da Arrecadação	Conta	Por da Ordamaia	Porço Especial	Porço Exceção	Deposito de Arrecadação	Debito	Credito
	Dia Mes e Anno							
Promissora	10 Janeiro 1895	6	15.000					15.000
"	12 " "	11	2.700					2.700
"	21 " "	13	6.000					6.000
"	28 " "	15	900					900
"	" " "	18	450					450
"	" " "	19	900					900
"	" " "	20	1.080					1.080
"	" " "	21	630					630
"	4 Fevereiro	30	2.325					2.325
"	" " "	31	3.600					3.600
"	5 " "	33	2.665					2.665
"	6 " "	34	1.302					1.302
"	6 " "	35	4.334					4.334
"	" " "	36	1.302					1.302
"	11 " "	38	9.000					9.000
"	" " "	39	2.500					2.500
"	" " "	40	24.000					24.000
"	25 " "	43	36.000					36.000
Promissora	1 " "	1	50.000					50.000
"	" " "	2	2.250					2.250
Promissora	8 " "	46	4.800					4.800
"	" " "	47	4.800					4.800
"	14 " "	52	18.000					18.000
"	18 " "	53	120.000					120.000
"	21 " "	60	1.875					1.875
"	22 " "	61	1.875					1.875
"	" " "	62	1.875					1.875
"	27 " "	73	1.302					1.302
"	" " "	74	1.875					1.875
"	" " "	75	652					652
"	" " "	76	5.862					5.862
"	28 " "	84	6.000					6.000
"	" " "	87	30.000					30.000
Promissora	30 " "	90	18.992					18.992
Promissora	" " "	91	25.000					25.000
Promissora	" " "	8	50.000					50.000
			484274					484274

Até a 14 de Janeiro 1895

Continua a Promissora

Comunho de Paranguassu e do Rio Grande e Caramuru

Nº de
voto

Nomes

Nº de
voto

Nº de voto	Nomes	Nº de voto
	Transparte	
37	Pedro Antônia	30
38	Chabe José Teodoro	28
39	Antônio Francisco de Castro Sobr ^o	30
40	José Pinheiro de Almeida	"
41	Chape Jorge Elias	Com
42	Antônio José de Almeida B. Cua	Indut
43	José Francisco Pinheiro de S ^o	Indut
44	Antônio Almeida	"
45	Paulo Almeida	"
46	Antônio Almeida	"
47	José Cândido Rebelo	"
48	José de Almeida	"
49	Francisco Dias Pinheiro	"
50	Antônio Lopes de Almeida	"
51	José José Cruzado	"
52	Antônio José Almeida	"
53	Antônio José Almeida	"
54	Antônio Almeida	"
55	José Francisco Villa Nova	"
56	Antônio Almeida	"
57	José Almeida Almeida	"
58	Francisco José Almeida Almeida	"
59	Salvador Almeida	"
60	Antônio Almeida Almeida	"
61	Francisco de Almeida Almeida	"
62	Antônio Almeida Almeida	"
63	José Almeida Almeida	"
64	José Almeida Almeida	"
65	Antônio Almeida Almeida	"
66	José Almeida Almeida	Com
67	José Almeida Almeida	Indut
68	Antônio Almeida Almeida	"
69	José Almeida Almeida	"
70	Francisco Almeida Almeida	"
71	Antônio Almeida Almeida	"

Municipal de Haruba

Cuenta de Import	Fecha de Ingreso	Año	Número	Renta	Taxa	Tasa	Requisito	Credito	Credito
				186	271		38,112		484,274
Comun	30	Marzo	1895	2	50,000				50,000
"	28	Abril	"	32	50,000				50,000
Indust	30	"	"	36	64,500				64,500
"	"	"	"	37	51,000				51,000
Comun	"	"	"	38	75,000				75,000
Indust	25	Mayo	"	67	140,000				140,000
Pedidos	31	"	"	301	5,550				5,550
"	"	"	"	302	2,340				2,340
"	"	"	"	303	3,525				3,525
"	"	"	"	304	2,340				2,340
"	"	"	"	305	2,190				2,190
"	"	"	"	306	1,080				1,080
"	"	"	"	307	1,080				1,080
"	"	"	"	308	1,080				1,080
"	"	"	"	309	900				900
"	"	"	"	310	1,080				1,080
"	"	"	"	311	1,080				1,080
"	"	"	"	312	1,080				1,080
"	"	"	"	313	540				1,080
"	"	"	"	314	720				540
"	"	"	"	315	630				720
"	"	"	"	316	900				630
"	"	"	"	317	630				900
"	"	"	"	318	1,080				630
"	"	"	"	319	900				1,080
"	"	"	"	320	900				900
"	"	"	"	321	900				900
"	"	"	"	322	630				900
"	"	"	"	323	1,080				630
Comun	"	"	"	101	50,000				1,080
Indust	"	"	"	304	10,000				50,000
"	"	"	"	305	10,000				10,000
"	"	"	"	306	10,000				10,000
"	"	"	"	307	25,000				10,000
"	"	"	"	308	45,000				25,000
				1,323	274				1,323,274
							126,675		1,323,274
							158,787		1,323,274

Conselho Municipal da Piquete

N.º

Nomes

N.º	Nomes		
	Transporte		
	Simião Soares Pinto	Colômbia	31
	João Pedro Costa	"	"
	Antônio José Rebelo	"	"
	Paula Picante	"	"
	Antônio Soares de Rocha	Trametes	5
	Com. Adm. de Piquete	Comun	"
	Pedro Dias Chaves Jr	Trametes	"
	José de Almeida Costa	Comun	15
	Francisco Augusto Monteiro Pimenta	"	"
	Virgílio Luiz Ferr	"	"
	Francisco Manoel de Almeida	Trametes	"
	Castro de Magalhães	Comun	"
	Adriano de Souza	"	5
	Pedro de Costa Moura	Comun	15
	Alexandre Augusto Capelache	Comun	"
	José de Almeida	Trametes	24
	Francisco de Paula Silva	Trametes	"
	Francisco Gonçalves de Silva	"	30
	Paula Chacunda	"	"
	Luiz Costa	"	"
	Luiz Costa	"	"
	José Gonçalves de Almeida	"	"
	Antônio Lopes de Almeida	"	"
	Luiz Costa	"	"
	Antônio Soares de Almeida	"	"

Com a Camara de Sta. Helena

Data da arrecadação		Anno	Contas mês	Renda ordinaria	Renda Extranea	Taxa Censal	Receita da Câmara com	Debitos	Creditos
Dia	Mes								
				1323	329		158	387	1323
	31	Maio	1895	306	64.500				64.500
	"	"	"	307	65.000				65.000
	"	"	"	308	65.000				65.000
	"	"	"	309	64.500				64.500
Camara	5	Junho	"	109	15.000				15.000
Camara	"	"	"	111	250				250
Camara	7	"	"	115	6.000				6.000
Camara	15	"	"	120	250				250
"	"	"	"	121	250				250
"	"	"	"	120	250				250
Camara	"	"	"	122	5.700				5.700
Camara	"	"	"	121	250				250
"	5	Julho	"	157	250				250
"	15	"	"	161	42.000				42.000
Camara	"	"	"	165	250				250
Camara	24	"	"	168	6.000				6.000
Camara	"	"	"	204	80.000				80.000
"	30	"	"	255	80.000				80.000
"	"	"	"	335	78.000				78.000
"	"	"	"	336	108.000				108.000
"	"	"	"	337	81.000				81.000
"	"	"	"	341	100.000				100.000
"	"	"	"	342	108.000				108.000
"	"	"	"	348	100.000				100.000
"	"	"	"	352	80.000		136.857	295.642	80.000
Recibido do Collector, relativos ao 1º trimestre								4.700.160	
Quota que lhe coube no 2º trimestre liquido								1.697.827	

2.163.679 2.163.679

O Conselho do Tranguessu em K

Contribuintes

Transporte de liquido do 2.º trimestre

1	José Felizardo Avelar	Comum	8
2	Simão Narciso Avelar	Comum	17
3	Antônio José Avelar	Comum	20
4	Luiz Antônio do Nascimento	Transmissão	18
5	Miguel Carlos da Silva Braga	-	26
6	José Retholdo da Silva	-	5
7	Edição Mezul de Oliveira	-	14
8	Miguel Carlos da Silva Braga	-	22
9	Recibo Curio nº 198 do lote caixa de José Manoel Faria de Queiroz	-	26
10	Recibo Curio nº 198 do lote Caixa	Industria	1
11	Felipe Jacob Avelar	Comum	-
12	Domingos Dias Chaves	Transmissão	20
13	José Alves da Costa Salustiano	-	10
14	José Domingos Pereira	-	6
15	Francisco Chaves de	-	18
16	Antônio Domingos Pereira nº 198	Industria	10
17	Cópia de escritura de compra de José Antonio (70)	Comum	"
18	José Chaves de Oliveira	Transmissão	20
19	José Correia de Lima	-	13
20	Paulo Chaves de	-	26
21	Antônio Lopes de Fonseca	-	5
22	Antônio Aguiar de Costa	-	24
23	José Gonçalves da Silva Pinto	"	26
24	José Gonçalves da Silva Pinto	"	"

Com a Camara Municipal no 2 Semestre

	Data de Recebimento	Deu	Mes	Anno	Renda Ordinaria	Renda Extraordinaria	Fundo Especial	Reserva da Municipalidade	Debitos	Credito
Comunum	8	Julho	1895	257	33.333					1697.891
Comunum	17	"	"	261	33.333					33.333
Comunum	29	"	"	263	33.333					33.333
Transmissao	18	"	"	182	6.000					6.000
-	26	"	"	195	3.000					3.000
-	5	Agosto	"	202	5.700					5.700
-	14	"	"	206	4.500					4.500
-	22	"	"	208	4.500					4.500
-	26	Setembro	"	230	3.900					3.900
Industria	"	"	"	266	13.333					13.333
Comunum	"	Outubro	"	268	33.333					33.333
Comunum	29	"	"	243	900					900
-	1	Novembro	"	247	3.000					3.000
-	6	"	"	252	12.000					12.000
-	18	"	"	259	6.000					6.000
Industria	16	"	"	272	30.000					30.000
Comunum	"	"	"	236	250					250
Comunum	20	"	"	262	30.000					30.000
-	23	"	"	264	30.000					30.000
-	26	"	"	267	6.000					6.000
-	5	Dezembro	"	273	6.000					6.000
-	21	"	"	284	4.500					4.500
"	26	"	"	287	3.000					3.000
"	"	"	"	288	15.000					15.000
Importancia da despesa da municipalidade								37.501		
Balanço para o anno								37.501	Summa	2.010.392
								2.010.392		2.010.392
Dezembro 31	Saldo liquido a favor da Condição									1.972.891
"	" " " " " " "									36.799
										2.009.690
Importancia captada no hon. caixa do 2º								2.036.000		
								2.036.000	Summa	4.045.690

Conselho districtal do Triangussú em 2^a Termos

1896

N.º	Nome	Profissão	N.º
1	Joaquim de Souza e Silva	Comerciante	10
2	Joaquim de Souza e Silva	"	11
3	José Ramos de Lima	Comerciante	12
4	Gregório Pereira de Mota	"	13
5	Antônio Carlos	Comerciante	14
6	José Custódio Pereira de Silva	Comerciante	15
7	Antônio Augusto	"	16
8	José Gonçalves de S. Paulo	"	17
9	Antônio Augusto	"	18
10	Antônio Augusto	Industria	19
11	Antônio Augusto	"	20
12	Antônio Augusto	"	21
13	Antônio Augusto	"	22
14	Antônio Augusto	"	23
15	Antônio Augusto	"	24
16	Antônio Augusto	"	25
17	Antônio Augusto	"	26
18	Antônio Augusto	"	27
19	Antônio Augusto	"	28
20	Antônio Augusto	"	29
21	Antônio Augusto	"	30
22	Antônio Augusto	"	31
23	Antônio Augusto	"	32
24	Antônio Augusto	"	33
25	Antônio Augusto	"	34
26	Antônio Augusto	"	35
27	Antônio Augusto	"	36
28	Antônio Augusto	"	37
29	Antônio Augusto	"	38
30	Antônio Augusto	"	39
31	Antônio Augusto	"	40
32	Antônio Augusto	"	41
33	Antônio Augusto	"	42
34	Antônio Augusto	"	43
35	Antônio Augusto	"	44

16. pelo que se apresenta no 1º trimestre de 1896

Conta de...	1896	1º Trimestre	2º Trimestre	3º Trimestre	4º Trimestre	Despesa de...	Débito	Credito
31 Maio	1896	77	570			116.650		97.570
"	"	18	4.550					4.550
"	"	29	1.750					1.750
Despesa de...							147.580	
Dito que restou no 1º trimestre							836.390	
							<u>983.570</u>	<u>983.570</u>

Segue o 2º trimestre de abril a junho

19 Abril	1896	77	9.000					9.000
"	"	25	101	6.000				6.000
"	"	"	110	15.000				15.000
"	"	112	18.000					18.000
20 Maio	"	60	48.000					48.000
"	"	20	71	84.000				84.000
"	"	29	56	120.000				120.000
"	"	30	95	108.000				108.000
"	"	30	46	5.000				5.000
"	"	30	99	108.000				108.000
"	"	30	78	20.000				20.000
"	"	30	99	108.000				108.000
"	"	"	215	54.000				54.000
"	"	"	147	48.000				48.000
"	"	"	57	6.000				6.000
"	"	"	59	24.000				24.000
"	"	"	70	12.000				12.000

Quota a entregar do 2º trimestre

114.503
678.197
792.000 792.000

Quota a entregar do 1º trimestre

678.197

3 Junho	1896	136	250					250
18 Agosto	"	158	9.000					9.000
"	"	159	9.000					9.000
2 Setembro	"	166	16.050					16.050
11 "	"	173	6.000				6.063	6.000
Quota a entregar							36.253	
							<u>172.300</u>	<u>172.300</u>

O Conselho Districtal do Sincangussu

1 de Janeiro

Nomes dos Contribuintes

	Saldo a entregar ao Conselho do Sincangussu, quota relativa	
	Saldo " " " " " " " " " " " "	
Outubro	Recebido de José Ventura pela renda Municipal	
Idem	" " Estanico Thomaz Freire " " Municipal	
Idem	" " Jaculo, Charadia " " " "	
Idem	" " Manoel Machado de Carvalho " " Municipal	
Idem	" " Candido Pereira dos Santos " " " "	
Idem	" " Flaminio Miranda " " " "	

iii O pelo que a Camara arrecadou no quarto trimestre 1896

	Data da Arrecadação	Renda	Renda	Taxa	Despesa			
relativa	Dia Mes Anno	Ordem em	Escolar	Exp. al	da Arrecadação	Debito	Credito	
	ao Segundo trimestre, deduzida a despesa da arrecadação							
"	Recibo	"	"	"	"		675.157	
"	Outubro 1896	187	250	"	"		34.250	
"	"	189	15.000	"	"		250	
"	"	191	60.000	"	"		15.000	
"	"	190	250	"	"		60.000	
"	"	199	250	"	"		250	
"	"	211	250	"	"		250	
	Despesa da arrecadação 15%					11.250	11.250	
	Saldo a favor do Conselho						774.052	
							785.452	785.452

Saldo a entregar do quarto trimestre 3.250
 Recebido por outro, conf. receptivo no livro caixa
 nº 251

774.052 774.052

Conselho Districtal de Santo Antonio

N.º	Nomes dos Contribuintes
1	José J. de Silva
2	J.º Philomena Maria Aires
3	Alfonso Carlos da Silva Braga
4	José Antonio Chape
5	José Candido Rebelo
6	José Candido Rebelo
7	José Antonio
8	Francisco Gonçalves de Silva
9	
10	
11	
12	
13	

Conselho de Santo Antonio de Parangassu em

16	José Maria de Almeida
17	Thomazina Maria Costa
18	Thomazina Maria Costa
19	Maria Jose de Aguiar de Cer
20	Mateus de Sousa do Louren
21	Antonio Lopes da Fonseca
22	José Pedro Costa
23	Emygdio Macario de Almeida
24	Thomazina Domingos Pereira
25	Thomazina Pedro Castro
26	Francisco Curcio
27	Thomaz Oliveira
28	Paulo Chaves
29	Francisco Chaves
30	Antonio Jose Teixeira
31	José Dias Chaves
32	Thomazina Pereira
33	Antonio Felgue Galva
34	Regina Jose Thomazina (Emygdio)
35	Paulo Chaves
36	Antonio Lopes da Fonseca

do Piauí em 1897 com a Câmara Municipal 1º trimestre de 1897

Nota de Crédito	Receita	Taxa	Taxa	Impostos de					
Receita	Ordem de	Expense	Emendas	Arrecadação	Debita				Credito
27 Junho	1897	52	5.000						5.000
9 Março		58	1.500						1.500
16 "		70	15.000						15.000
"		1	125.000						125.000
"		15	8.000						8.000
"		16	11.000						11.000
"		22	125.000						125.000
"		67	18.000			67.575	67.575		18.000
Soma a entregar no 1º trimestre de 1897							382.585		
							150.100		150.100
Saldo a favor do Conselho no 1º trimestre de 1897									382.585
Entrega ao Conselho em se não tiver mais fochos 257							382.585		
							382.585		382.585

1º trimestre de 1897

15 Abril	1897	151	5.000						5.000
"		153	15.000						15.000
"		154	25.000						25.000
"		157	12.000						12.000
"		76	30.000						30.000
"		79	8.000						8.000
"		80	36.000						36.000
"		84	5.000						5.000
"		88	8.000						8.000
"		90	8.000						8.000
"		92	8.000						8.000
"		93	7.500						7.500
"		94	8.000						8.000
"		95	8.000						8.000
"		78	6.000						6.000
"		85	180.000						180.000
"		87	12.000						12.000
"		90	5.850						5.850
"		103	15.000						15.000
"		104	210.000						210.000
"		116	3.300						3.300
							1.330.650		1.330.650

O Conselho Distrital de Pinarqueense em 1840

- 32 Thomaz de Sá Pereira
- 33 João de Sá Pereira
- 34 Pedro de Sá Pereira
- 35 Pedro de Sá Pereira
- 36 Francisco Rodrigues Pereira
- 37 Pedro de Sá Pereira
- 38 Manoel Synício Gomes Junior
- 39 Paula Chaves
- 40 Vicente Chaves
- 41 Manoel Chaves
- 42 Vicente Chaves
- 43 Paula Chaves
- 44 Bernardo Domingues Pereira
- 45 D.ª Dolores Pereira Gomes
- 46 Antonio Lopes de Sousa

1897

Casa Municipal no 2º Trimestre de 1897

Nota de Receitas	Receita	Várza	Cassa	Impios de	Rebato	Crédito
Deo Muz edme	Comun	Espiral	Escolar	Associaçõs		
	1330.650					1330.650
107	3.550					3.550
113	1900					1900
131	15.500					15.500
111	16.000					16.000
175	18.000					18.000
131	36.000					36.000
132	19.000					19.000
51	2.530					2.530
52	1.950					1.950
53	1.950					1.950
82	900					900
83	600					600
89	1.200					1.200
90	0.050					0.050
96	750				247.315	750
Saldo liquido a entregar					247.315	1.284.155
Saldo liquido do 1º Trimestre a entregar						1.531.770
Imprestos a receber						1.531.770
					1.284.155	1.284.155

Saldo liquido a entregar

Saldo liquido do 1º Trimestre a entregar
Imprestos a receber

1.284.155 1.284.155

O Conselho de S. Antonio de Pangoenen e o C. de Coma

N.º 1.º

1. Antonio Carlos Rodrigues
2. Manoel Francisco Gomes
3. Oreste Salazar de Silva
4. Pedro Teixeira de Costa
5. João Maria Timotheo Junot
6. Manoel Antonio Ribeiro Pinto
7. João Luiz da Silva
8. Domingos Dias
9. João Alves de Costa Calandran
- 10.

Quarto Trimestre do exercicio de 1877 de Set a Out.

1. Urbano José de Figueiredo
2. Antonio Teixeira da Rocha
3. José de Silva Sousa
4. Maximiano Pereira Pinto
5. R. Wilkens Rodrigues

9
10
12
3
9
12
20
21

13
" 20
24
30

18 97

Com a Câmara Municipal 3º trimestre

Data do Arrolamento	Cap. %	Renda Primária	Renda Espécia	Renda Escolar	Receita de Precadação	Débito	Credito
10 Setembro 1897	22	6000					6000
12 Julho "	151	6000					6000
" " "	152	1500					1500
3 Agosto "	169	250					250
9 " "	172	6000					6000
" " "	173	6000					6000
13 " "	177	6000					6000
20 " "	181	6000					6000
21 " "	182	24000					24000
Despesa por Precadação Anterior					17.812	100.938	
						17.812	
					118.750	118.750	
Liquida do 3º trimestre a entregar							100.938
Importância a receber						100.938	
					100.938	100.938	
13 Outubro 1897	219	1.500					1.500
" " "	220	11.500					11.500
20 " "	253	45.000					45.000
24 Dezembro "	278	1.200					1.200
30 " "	283	250				7.924	250
A receber do 4º trimestre						54.526	
					62.450	62.450	
Quota a receber do 2º trimestre							1.284,155
Quota " receber do 3º trimestre							100.939
Quota " receber do 4º trimestre							54.526
Recebido por solção						1.439.620	1.439.620

M. de Magalhães, 1º trimestre de Janeiro a Janeiro de 1898

Data da Anotação			Taxa	Taxa	Taxa	15% para despesa de anu. cada ano.	Debito	Credito
Dia	Mes	Anno	Ordem	Esperal	Escolas			
3	Január	1898	1	1.500				1.500
6	"	"	5	36.000				36.000
1	"	"	8	30.000				30.000
28	"	"	15	9.000				9.000
28	Junho	"	35	150				150
2	Março	"	36	3.000				3.000
1	"	"	37	900				900
1	"	"	38	900				900
1	"	"	39	1.500				1.500
1	"	"	40	6.000				6.000
7	"	"	45	18.000				18.000
12	"	"	52	1.500				1.500
14	"	"	55	30.000				30.000
18	"	"	60	6.000				6.000
"	"	"	369	157.875				157.875
31	"	"	118	46.500				46.500
1	"	"	119	85.500				85.500
1	"	"	53	85.500				85.500
1	"	"	59	55.500				55.500
1	"	"	65	85.500				85.500
1	"	"	70	85.500				85.500
1	"	"	71	75.000				75.000
1	"	"	84	85.500				85.500
1	"	"	87	85.500				85.500
1	"	"	119	1.050				1.050
1	"	"	50	1.950				1.950
1	"	"	55	3.120				3.120
1	"	"	66	1.950				1.950
1	"	"	67	900				900
1	"	"	68	600				600
1	"	"	77	750				750
1	"	"	85	1.950				1.950
"	"	"	358	4.125			156.705	156.705
Importância que recebeu por saldos de 1º trimestre							888.012	888.012

1.244.720

1.244.720 1.244.720

Conselho Districtal de S. Paulo de Pombal em 70

1898

Indicações

Nomes dos Contribuintes

1. Paulo José Emigdio
2. Joaquim Dias Pereira
3. Paulo Rodrigues Soares
4. Antonio José Rebelo
5. Salgado Cordeiro
6. Anttonato Luiz de Silva
7. José Pereira Pinto
8. Felizarda Delfinda dos Santos
9. Rogério Pereira de Almeida
10. Emmerciano Joaquim da Conceição
11. Paulo Joaquim da Conceição
12. Manoel de Paula Rebelo
13. Simão Vieira Pinto
14. Francisco Borges de Sousa
15. Rogério Paula de Almeida
16. Manoel Paschoa Sousa
17. Paulo José Emigdio
18. Domingos Dias Chaves
19. Anttonato José Machado
20. Francisco José de Santa Anna
21. José Luiz de Silva Junior
22. Anttonato José Rebelo
23. Anttonato Luiz de Silva
24. José Pereira Pinto
25. Felizarda Delfinda dos Santos
26. Rogério Pereira de Almeida
27. Francisco de Paula Rebelo
28. Emmerciano Joaquim da Conceição
29. Anttonato Rebelo de Silva
30. José Pereira de Almeida
31. Bernardo Domingos Pereira de Silva
32. Paulo Rodrigues Soares
33. Vicente Domingos Pereira
34. Manoel José de Almeida
35. Anttonato Francisco de Silva
36. Alexandrino P. Luiz Soares

Cy...
Pra...
Dio

367
383
1
1
1
1

O Conselho Districtal de S. Antonio e Pombal

1898

N.º

Nome do Contribuinte

Francisco Costa
 De Sousa José de Gusmão
 Thomaz Vieira Pinto
 Antonio José Machado
 Domingos Dias Chaves
 Benedito Domingos Vieira de Silva
 Antonio José Machado
 Antonio Thomaz Vieira
 Domingos Dias Chaves
 Benedito Domingos Vieira de Silva
 José Joaquim Vieira de Silva
 José Joaquim Vieira de Silva
 José Joaquim Vieira de Silva
 José Joaquim Vieira de Silva
 José Joaquim Vieira de Silva
 José Joaquim Vieira de Silva
 José Joaquim Vieira de Silva

O Conselho Districtal de S. Antonio e Pombal

José Rebelo de Cavacho
 José Pinto de Silva
 Francisco José de Sousa
 Francisco Vieira de Silva
 Benedito Vieira de Silva
 José Joaquim Vieira de Silva
 José Joaquim Vieira de Silva
 José Joaquim Vieira de Silva

Em nome da Camara Municipal de Foz de Iguaçu, pela arrecadação do 2º trimestre

Dia	Mês e Anno	Quantidade	Valor	Valor	Valor	Valor	Valor	
			573,450			26,015	573,450	
Abul	1898	356	1.500				1.500	
"	"	357	900				900	
"	"	359	900				900	
"	"	360	1.195				1.195	
"	"	11	1.900				1.900	
Mais	"	11	75.000				75.000	
1º	Aprto	19	12.000				12.000	
23	"	57	120.000				120.000	
11	Julho	64	81.642				81.642	
"	"	65	30.000				30.000	
16	"	80	30.000				30.000	
29	"	82	9.000		54.190		9.000	
"	"	38	37.500				37.500	
"	"	59	85.000		18.450	158.953	85.000	
Dif. de Saldo a favor do Conselho							1.543	
							899.201	
							1.059.699	1.059.699

Total a favor do Conselho a entregar 899.201

Em nome da Camara pela arrecadação do 4º trimestre

25	Outubro	1898	17	15.000			15.000	
28	"	"	22	6.000			6.000	
1º	Novembro	"	23	6.000			6.000	
"	"	"	24	6.000			6.000	
"	"	"	25	6.000			6.000	
"	"	"	23	10.000			10.000	
"	"	"	26	30.000				
Saldo a entregar							5.350	
							59.650	
							64.000	64.000

Antonio de Souza

Conselho Districtal de Santo Antonio de Piranguera

Nomes

Nomes dos Contribuintes

Nomes	Contribuintes	Valor
Jose Maria Mattoso Filho	Commu	16
Jose Ribeiro de Saun	"	20
Nicote Curcio	5	3
Antonio Ferrino de Sousa	"	15
Simao Antonio Prado	C	28
Boque Jose Emigdio	"	"
Antonio Florio de S.	"	"
Francisco Jose de S.	"	"
Anna Justino de Jesus	5	"
Jose Dias Lopes	"	"
Nicote Curcio	"	2
Jose M. Vieira Cortes	"	18
Francisco G. Pass	"	19
Francisco de Paula e Silva	"	21
Emigdio Martinho de Senal	"	29
Francisco Curcio	"	20
Antonio Pizze dos Louros	"	"
Francisco de S. de S.	"	"
Joaquim Antonio de Silva	"	"
Francisco Ferrino de Almeida Sobr.	"	"
Paula Chacardia	"	"
Nicote Chacardia	"	"
Severiano Ribeiro Cardoso	"	"
Leonor Oliveira	"	"
Antonio Lopes de Sousa	"	"
Maria Jose de Aguiar	"	"
Alexandrina Rosendo Ferrino Nunes	"	"
Francisco Maria de S.	"	"
Francisco Jose Ribeiro	"	"
Nicote Chacardia	"	"
Francisco Braz de Silva	"	"
Roberto Antonio de Silva	"	"
Bernardo Domingos Ferrino de Silva	"	"
Roberto Antonio de Silva	"	"
Antonio Jose Bastianelli	"	"
Jose Antonio	"	"

em Te com a Camara Municipal pela arrecadação do merc. Janm. de 1899

Data da Arrecadação	Dir. Muni. e Anno	Quant.	Taxa Mensal	Imp. Espec.	Imp. Espec. Despus. do annu.	Debito	Debito
16 Janeiro	1899	73	4.125				4.125
20 "	"	74	5.375				5.375
3 Fev.	"	77	33.000				33.000
15 "	"	60	36.000				36.000
28 "	"	80	125.375				125.375
"	"	84	2.500				2.500
"	"	81	250				250
"	"	82	250				250
"	"	69	19.432				19.432
"	"	70	5.721				5.721
2 Mar.	"	93	19.075				19.075
18 "	"	95	2.500				2.500
19 "	"	99	12.500				12.500
20 "	"	101	55.500				55.500
29 "	"	61	61.500				61.500
30 "	"	97	91.500				91.500
"	"	98	55.500				55.500
"	"	99	41.500				41.500
"	"	100	61.500				61.500
"	"	1	41.500				41.500
"	"	2	91.500				91.500
"	"	3	91.500				91.500
"	"	4	91.500				91.500
"	"	5	75.000				75.000
"	"	16	91.500				91.500
"	"	29	101.500				101.500
"	"	31	61.500				61.500
"	"	32	91.500				91.500
"	"	49	91.500				91.500
"	"	50	2.500				2.500
"	"	55	37.500				37.500
"	"	72	37.500				37.500
"	"	73	101.500				101.500
"	"	75	18.000				18.000
"	"	78	2.500				2.500
"	"	81	3.750				3.750
1664848							1664848

sin Am. P. Com. a Câmara Municipal pela arrecadação de 1900

Data da Arrecadação Dia Mês e Anno	Imp. Predial	Imp. Esp. e Taxa Espec. de Prop. e de Rend.	Imp. de Licença e Taxa de Licença	Imp. de Registro e Taxa de Registro	Debito	Credito
	1664848					1664848
30 Maio 1899	13 23.250					23.250
" "	19 1.500					1.500
" "	20 1.500					1.500
" "	21 1.500					1.500
" "	30 12.000					12.000
" "	36 1.500					1.500
" "	39 1.500					1.500
" "	42 30.000					30.000
" "	43 21.000					21.000
" "	48 1.500					1.500
" "	70 1.500					1.500
" "	71 1.500					1.500
" "	74 3.900					3.900
" "	75 3.900					3.900
" "	80 180.000					180.000
" "	90 6.000					6.000
" "	97 3.000					3.000
" "	99 170.000					170.000
" "	60 1.500					1.500
" "	61 1.500					1.500
" "	62 1.500					1.500
" "	63 750					750
" "	64 1.200					1.200
" "	65 750					750
" "	66 1.500					1.500
" "	67 750					750
" "	68 750					750
" "	69 750					750
" "	70 1.500					1.500
" "	71 1.500					1.500
" "	72 1.200					1.200
" "	73 41.500					41.500
" "	74 61.500					61.500
" "	75 600					600
" "	76 1.500					1.500
	2215148					2215148

c

Luiz G. Com a Camara pela arrecadação de impostos de 1900

Data da Arrecadação	Dia	Mês e ano	Folha	Folhas	T. Espião	T. Exator Imp. de Munic.	Débito	Crédito
				2215148				2215148
30	de	1899	46	1500				1500
1	"	"	47	3750				3750
1	"	"	48	2250				2250
1	"	"	49	2750				2750
1	"	"	51	1500				1500
1	"	"	52	7500				7500
1	"	"	64	1500				1500
1	"	"	93	1500				1500
1	"	"	5	2250				2250
1	"	"	35	61500				61500
1	"	"	48	2500				2500
1	"	"	8	2500				2500
1	Junho	"	17	25000				25000
1	"	"	40	2750				2750
1	Agosto	"	45	250				250
1	"	"	17	1500				1500
1	"	"	18	1500				1500
1	"	"	19	17400				17400
1	"	"	36	30000				30000
1	Setembro	"	57	200				200
1	"	"	69	180000				180000
1	"	"	65	15000				15000
1	"	"	80	7170				7170
1	"	"	81	20115				20115
1	"	"	82	9000				9000
1	"	"	84	24000				24000
1	"	"	85	180000				180000
1	"	"	87	240000				240000
4	Novembro	"	98	6000				6000
"	"	"	99	6000				6000
6	"	"	100	6000				6000
17	"	"	3	9000				9000
21	"	"	11	240000				240000
								3053343

Comunidade de Freguesia de S. Domingos

N.º 1899

Transporte
Francisco de Almeida
Christovão Casanova
João Gomes de S.
Antônio Braga
Diferença de expensas unidas e avulsas

N.º 1900

- | | | |
|----|---|----|
| 1 | Antônio Curcio Machado | 15 |
| 2 | Paulo Bento de Jesus Fernandes Fátima b. Fátima | 11 |
| 3 | Antônio Curcio de Sousa | 5 |
| 4 | João Antônio Simões | 20 |
| 5 | Vicente Curcio | 27 |
| 6 | Alexandrina Raimundo Ramos | 1 |
| 7 | St. Sebastião de S. Lourenço | 9 |
| 8 | Antônio Lopes de Almeida | 31 |
| 9 | Sebastião António de Silva | 1 |
| 10 | Emygdio Martins de Amaral | 1 |
| 11 | Suppliciano Vieira de Sousa | 1 |
| 12 | Augusto de S. Castro | 2 |
| 13 | João P. de S. Castro | 9 |
| 14 | Paula Chardina | 10 |
| 15 | Martinho J. de S. Lourenço | 9 |
| 16 | Vicente Curcio | 1 |
| 17 | Bernardo Domingos de S. P. | 9 |
| 18 | Gaspar de S. Lourenço | 11 |
| 19 | João Dias Chaves | 14 |
| 20 | Francisco Luis de Silva | 1 |
| 21 | Roberto António de S. | 11 |

Conselho Distrital de Pinarqueasa

Lista dos Contribuintes de 1911
 Transporte Real

22	Francisco da Rebelo	9
23	Joaquim Chaves de Menezes	10
24	José Pedro Costa	11
25	António Christ	11
26	Francisco Gomes do Carmo	11
27	António Lopes de Sousa	31
28	Paulo Chaves	2
29	José de Sousa	
30	António José de S.	
31	Francisco Gomes do Carmo	
32	Francisco Rodrigues de Sousa	3
33	António José de Sousa	11
34	Francisco de Sousa	
35	Francisco de Sousa	112
36	Francisco de Sousa	21
37	Francisco de Sousa	24
38	Francisco de Sousa	1
39	Francisco de Sousa	1
40	Francisco de Sousa	18
41	Francisco de Sousa	16
42	Francisco de Sousa	92
43	Francisco de Sousa	1
44	Francisco de Sousa	1
45	Francisco de Sousa	9
46	Francisco de Sousa	9
47	Francisco de Sousa	
48	Francisco de Sousa	
49	Francisco de Sousa	
50	Francisco de Sousa	
51	Francisco de Sousa	
52	Francisco de Sousa	
53	Francisco de Sousa	
54	Francisco de Sousa	
55	Francisco de Sousa	
56	Francisco de Sousa	

O Conselho Distrital de S. Paulo e Paroquias

Resolução de 18 de Junho de 1855

Agostino Rodrigues Costa	26
Antônio Joaquim de S.	27
Emigdio Soares de Miranda	28
José Simões Costa	29
José Antônio Costa de Mendonça	30
Antônio de S.	31
Antônio Lopes de S.	32
Antônio de S.	33
José de Costa Lima	34
Francisco José Costa	35
Emigdio Soares de Miranda	36
José Ramos de S.	37
Antônio Rodrigues Camargo	38
Paulo Chafariz	39
Antônio de S.	40
José Luiz Costa	41
Francisco Antônio de Siqueira	42
José Luiz Costa	43
José Luiz Costa	44
Antônio Rodrigues Costa	45
José Antônio de S.	46
Dr. Theodorico Baptista de S.	47
Emigdio Soares de Miranda	48
Antônio de S.	49
Vicente Chafariz	50
Antônio de S.	51
Pedro de Costa Mano	52
Antônio Rodrigues Costa	53
Francisco José Costa	54
Antônio de S.	55
José Chafariz	56
José Rodrigues Costa	57
Francisco José Costa	58
Antônio de S.	59
Francisco José Costa	60

em C Com a Camara no exercicio de 1900

Dia	Mese	Anno	Folha	C. R. E.	Com. Supremas	Debito	Credit
							1888,260
26	Jane	1900	101	3.000			3.000
27	"	"	105	2.000			2.000
"	"	"	111	30.000			30.000
10	Março	"	110	9.329			9.329
27	"	"	2	45.000			45.000
"	"	"	5	3.000			3.000
"	"	"	72	2.500			2.500
"	"	"	81	91.500			91.500
"	"	"	98	750			750
"	"	"	10	60.000			60.000
"	"	"	11	6.000			6.000
"	"	"	12	90.000			90.000
"	"	"	15	6.500			6.500
"	"	"	18	9.000			9.000
"	"	"	22	15.000			15.000
"	"	"	25	15.000			15.000
"	"	"	35	6.000			6.000
"	"	"	37	3.300			3.300
"	"	"	38	9.900			9.900
"	"	"	40	3.000			3.000
"	"	"	49	45.000			45.000
"	"	"	53	9.000			9.000
"	"	"	54	12.000			12.000
14	Junho	"	31	60.000			60.000
4	Outubro	"	72	6.000			6.000
13	"	"	74	6.000			6.000
30	"	"	83	24.000			24.000
15	Novembro	"	81	9.000			9.000
3	Dezembro	"	97	3.000			3.000
26	Setembro	"	15	2.500			2.500
29	Agosto	"	1	42.000			42.000
8	Dezembro	"	8	15.000			15.000
19	"	"	10	7.500			7.500
"	"	"	12	12.000			12.000
"	"	"	18	6.000			6.000
							2505,439

O Conselho Districtal de S. Antonio do Paraguaray

Act de 1891

Nomes dos contribuintes

Transporte P^o

Vicente Suro

Depresa de amacadação

si
Lab
Via
22

1901.

1	Antonio Lopez da Fonseca	50
2	Antonio Silva de Souza	50
3	Antonio Lopez da Fonseca	18
4	D. Thoma Victoria da Solidade	28
5	Miguel Carlos da Silva Braga	2
6	Vicente Suro	13
7	Miguel Carlos da Silva Braga	28
8	Antonio Lopez da Fonseca	19
9	Antonio Lopez da Fonseca	
10	João Antonio Pereira	24
11	João Antonio Pereira	
12	D. Landina Maria da Solidade	26
13	Antonio Lopez da Fonseca	28
14	Antonio Lopez da Fonseca	21
15	Camacho Martin de Moraes	
16	Alexandrina Joazeiro Figueira Nunes	9
17	Vicente Suro	12
18	Agostinho de Jesus Costa	18
19	João Luiz Soares	22
20	Miguel Chavades	

Contas da Câmara de Itajubá no exercício de 1900

Data	Mês	Num.	F. Ordinária	F. Especial	F. Extraor.	Despesa	Débito	Crédito
								2565439
22	Dezembro	1900	14	10.000				10.000
								1
						378.066	378.066	
							2142.374	
							2.520.440	2.520.440
Saldo a favor do Conselho								2.142.374
Saldo a favor do Conselho a entregar								2.142.374
Quantia entregue ao Presidente do Conselho								
Districto de Paulo Cheradim								2.142.374
								2.142.374
								2.142.374
3	Janio	1901	3	45.000				45.000
5	"	"	4	30.000				30.000
18	"	"	9	24.000				24.000
28	"	"	18	5.000				5.000
2	Fevereiro	"	26	120.000				120.000
13	"	"	31	7.500				7.500
22	"	"	35	6.000				6.000
19	Março	"	178	118.500				118.500
"	"	"	179	1.500				1.500
24	"	"	45	120.000				120.000
"	"	"	239	41.500				41.500
26	"	"	280	37.500				37.500
28	"	"	246	37.500				37.500
30	"	"	374	41.500				41.500
"	"	"	375	41.500				41.500
"	"	"	401	41.500				41.500
9	Abril	"	57	180.000				180.000
10	"	"	58	12.000				12.000
18	"	"	582	61.500				61.500
22	"	"	60	24.000				24.000
								994.000

Conselho Districtal de L'António de

N.º de Ordem	Nomes dos contribuintes	Transporte	Pag. No.
21	Paulo Charadia		22
22	Paulo Charadia		
23	Paulo Charadia		
24	Vicente Curcu		20
25	Vicente Charadia		
26	Francisco Ribeiro Cardoso		
27	Vicente Curcu		
28	Vicente Charadia		
29	Francisco Ribeiro Cardoso		
30	Jaquim Thomaz de Miranda		
31	Martinho Pereira da S. Casa		
32	José Pedro Gilly		
33	Martinho Pereira da S. Casa		
34	J. Theodoro P. Silva		
35	J. Francisca de Paula Ribeiro		
36	J. Anna Victoria da Solidade		
37	Juliano Oliveira		
38	J. Theodoro da Paz		
39	Bernardo Domingos de S. Silva		
40	Francisco Luiz Vieira		
41	J. Francisco Gomes de Siqueira		
42	J. Commencelama da Conceição		
43	Francisco Vieira Neto		
44	Jaquim Thomaz de Miranda		
45	Luiz Augusto de S. Chaves Junior		
46	Salvador Curcu		
47	J. Theodoro P. Silva		
48	Juliano Oliveira		
49	José Vieira Neto		
50	José Vieira Neto		27

Planossu em R. a Camara Municipal de Curitiba em 1901

Data da arrecadação		Q.º	Q.º	Q.º	Q.º	Q.º	Q.º	Q.º
De	Para	Q.º	Q.º	Q.º	Q.º	Q.º	Q.º	Q.º
De	Para	Q.º	Q.º	Q.º	Q.º	Q.º	Q.º	Q.º
								994,000
22		650	18,500					118,500
		661	25,000					25,000
		663	3,750					3,750
30		665	118,500					118,500
		666	118,500					118,500
		667	118,500					118,500
		618	2,250					2,250
		619	3,750					3,750
		620	1,500					1,500
		626	37,500					37,500
		638	55,500					55,500
		639	37,500					37,500
		641	1,500					1,500
		641	4,200					4,200
		642	750					750
		655	2,250					2,250
		656	2,250					2,250
		657	1,500					1,500
		658	1,500					1,500
		659	1,500					1,500
		660	750					750
		661	1,500					1,500
		663	3,000					3,000
		665	750					750
		664	3,000					3,000
		665	750					750
		666	750					750
		668	37,500					37,500
27 Junho		83	6,000					6,000
		84	1,500					1,500
								1706,700
Reserva de amparo						256,855	256,855	
Saldo entregue							1,449,845	
								1,706,700
								1,706,700

O Conselho Districtal de S. Antonio do

N.º do Nome	Nomes dos contribuintes	Val Pa
51	Miguel Carlos da S. Braga	8
52	Antonio Rodrigues do Santos	31
53	Wassias Antonio da Silva	.
54	Francisco Ribeiro da Silva	18
55	Francisco Ribeiro da Silva	.
56	Alfonso Ribeiro	30
57	Juquim Thudon de Albuquerque	31
58	Ignacio Vaz da Costa	9

1902.

1	Marcos de Souza Aguiar	6
2	Anna Victoria da Medade	.
3	Concetta Thomaz Costa	.
4	Antonio José Rebelo	.
5	Francisco José Rebelo	10
6	Miguel Carlos da S. Braga	22
7	Francisco José Pereira	4
8	Antonio José Machado	5
9	Salvador Cozain	6
10	Anna Justina de Jesus	8
11	José Ribeiro Cardoso	15
12	José Antonio da S. Lopes	17
13	João Gonçalves da S. Vinte	.
14	Antonio Alves da Costa	.
15	Antonio Rodrigues do Santos	.
16	O Mesmo	.
17	Emmenciana Paquinna da Conceição	.
18	P. Philomena Pereira Nunes	26
19	João M. ^{te} Soares	.

O Conselho Districtal do Piauí em

N.º de Ordem	Contribuintes	Cota Dist. Pa.
	Transporte	
20	Martim Ferreira da S.ª Paula	26
21	Vicente Cuscio	28
22	Amigedo Martins do Amaral	
23	Vicente Chauadria	21
24	O Mesmo	
25	Essequem Ribeiro Cardeiro	
26	O Mesmo	
27	D. Carmo Joaquim da Correição	
28	Alvaro Chintu	
29	D. Anna Maria de C. Santa	
30	D. Felizarda Pedreira da Cruzes	
31	Salvador Cyano	
32	Octavio Fulle	7
33	Amigedo Joaquim Pais	8
34	João Dias Chaves Neto	9
35	Antônio Lopes da Tomica	14
36	O Mesmo	
37	Amigedo Martins do Amaral	15
38	Colmeia Vieira Pinto	30
39	O Mesmo	
40	Bernardo Domingos Paula da S.ª	
41	Vicente Chauadria	
42	O Mesmo	
43	Francisco Borges de Lima	
44	Francisco Dias Paula	
45	João Dias da Silva	
46	D. Freya Pinto Chaves	
47	Francisco Cruz da S.ª	
48	Joaquim Cyrillo de Moura	
49	O Mesmo	
50	João Paula Pinto	
51	D. Francisca de Paula Ribeiro	
52	Martim Moura da S.ª	
53	João Antunes Alentejo	
54	Vicente Cuscio	

em C com a Camara Municipal de Itajuba em 1902

Data do lançamento	Dia	Mês	Ano	N.º	Ordem	Especial	F. Cadav.	Depura	Debito	Credito
			1902							283.672
26	Março			143	1.800					1.800
28	"			164	91.500					91.500
	"			165	61.500					61.500
31	"			261	91.500					91.500
"	"			262	3.750					3.750
"	"			264	91.500					91.500
"	"			265	2.250					2.250
"	"			266	2.250					2.250
"	"			267	2.400					2.400
"	"			268	900					900
"	"			269	750					750
"	"			270	750					750
7	Abril			296	37.000					37.000
8	"			303	41.500					41.500
9	"			305	61.500					61.500
14	"			340	91.500					91.500
"	"			341	2.700					2.700
15	"			211	3.000					3.000
30	"			435	37.500					37.500
"	"			436	2.400					2.400
"	"			448	1.500					1.500
"	"			449	91.500					91.500
"	"			450	3.750					3.750
"	"			451	900					900
"	"			452	1.500					1.500
"	"			453	900					900
"	"			454	750					750
"	"			455	750					750
"	"			456	37.500					37.500
"	"			457	1.200					1.200
"	"			458	750					750
"	"			459	1.800					1.800
"	"			460	1.800					1.800
"	"			461	900					900
"	"			484	2.250					2.250
										1.059.372

O Conselho Districtal do Juazeiro em

N.º da Ordem	Contribuintes	Transporte	Pa Du
55	Paulo Charadia		5
56	José Antunes Althaus		
57	Antônio Marques da Sa		
58	Miguel Couto da Silva Braga		16
59	Osório		
60	Paulo Charadia		6
61	José Paulo de Albuquerque		28
62	Francisco Antunes de Aguiar		13
63	Antônio Lopes da Fonseca		6
64	José de Cêdo Costa Coimbra		22
65	José Paulo de Albuquerque		28
66	Silva Lima H ^o		28
67	José Theodoro Espina		10
68	José Luiz da S. Junior		2
69	Alcântara Soares		20
70	Moisés Pedro Santiago		13

1903.

1	José Ribera Cardoso		3
2	Philippe Jacob		50
3	Joãoquin André H ^o Pinto		10
4	Paulo Charadia		13
5	José Rebelo de Carvalho		
6	Leandro Dias Faria		14
7	Amannas Antunes		19
8	Francisco Antunes de Aguiar		4

O Conselho Districtal de Luangussui em 1866

Trampate

- 9 Ramal Nuy da Costa 16
- 10 Antonio José Rebelo
- 11 Antonio Lopes da Fonseca
- 12 O Mesmo
- 13 Vicente Chavadia
- 14 José Manuel Paes
- 15 Vicente Chavadia
- 16 Silva, Nuy 16
- 17 Antonio Rodrigues do Santos
- 18 O Mesmo
- 19 Antonio Manuel da Silva
- 20 D. Francisca de Paula Rebelo
- 21 Vicente Curcio
- 22 Joaquim Vieira Costa
- 23 Vicente Curcio
- 24 Paulo Chavadia
- 25 O Mesmo
- 26 Joaquim Rebelo Cardoso
- 27 O Mesmo
- 28 D. Dolinda Dolinda do Paes
- 29 O Mesmo
- 30 José da Matta
- 31 D. Maria Joaquina de Lousada
- 32 Alberto Pinheiro
- 33 Alberto Chavadia
- 34 Sabador Curcio
- 35 Francisco José Pinheiro
- 36 D. Antónia Maria Nunes
- 37 Reginaldo Domingues Nunes da Silva
- 38 Joaquim Olympio de Miranda
- 39 O Mesmo
- 40 João Luiz da Silva
- 41 Francisco Lopes de Sousa
- 42 D. Maria Baptista Pinheiro
- 43 Manuel Pereira da S. Loure

4
5
14
27
28
30
31

C. C. Com

a Camara Municipal de Itaquai em 1903

Data de arrecadação			Contribuição	Imposto	Contribuição	Imposto	Contribuição	Imposto	Total
Da	Mes	anno							
4	Maio	1903							206.333
5			82	27.500					27.500
14			534	7.500					7.500
27			172	101.500					101.500
			176	4.200					4.200
28			192	101.500					101.500
			193	49.500					49.500
			194	3.750					3.750
			201	101.500					101.500
30			229	31.500					31.500
			230	1.500					1.500
31			262	1.800					1.800
			269	900					900
			402	101.500					101.500
			403	49.500					49.500
			404	2.250					2.250
			405	101.500					101.500
			406	4.200					4.200
			408	96.500					96.500
			409	2.250					2.250
			410	31.500					31.500
			411	750					750
			431	36.500					36.500
			432	1.800					1.800
			433	2.400					2.400
			434	900					900
			435	750					750
			464	1.500					1.500
			468	3.000					3.000
			469	1.200					1.200
			470	31.500					31.500
			471	900					900
			472	900					900
			473	900					900
			474	750					750
			475	31.500					31.500
									1.172.433

Conselho Districtal do Tranguissu em 10 com a

N.º da Ordem	Nomes dos contribuintes	Quantidade	Total
44	Martim Faria da S. Louco		31
45	José Antunes Alente		
46	José Maria Costa		
47	D. Comendador J. da Comissão		
48	José Luis Silva Costa		
49	Manuel Joaquim Paes		
50	José Manuel Paes		33
51	D. Theya Maria de Jesus		27
52	António Thomas Paes		28
53	Paulo Charadria		1
54	Manuel Vaz Costa		4
55	Enygdio Martim do Amaral		11
56	Domago Ricotta		1
57	António Lopes da Fonseca		16
57	José Ribeiro Cardoso		3
58	António Lima da Silva		15
59	O Mesmo		
60	O Mesmo		
61	O Mesmo		
62	António Rodrigues do Santos		16
63	António Ribeiro da Silva		1
64	Luiz Dias Cunha e Costa		10
65	Agostinho Luiz da Silva		14
66	José Costa da Silva		24
67	Francisco Vaz da Costa		
68	António Francisco do Santos		28
69	D. Anna Joaquim da Fonseca		14
70	O Mesmo		20
71	O Mesmo		3
72	José Ribeiro Cardoso		31
73	Francisco Braz da S.	em 31 de Março	

Com a Câmara Municipal de Itajubá em 1903.

Data de ocorrência	De	Para	Almoxarife	F. Hospital	F. Escola	Desp. Div.	Debitos	Creditos
31	Março	1903						1.172.433
			476	1.500				1.500
			477	900				900
			478	750				750
			479	900				900
			500	57.500				57.500
			508	57.500				57.500
23	Abril		345	3.000				3.000
27	"		346	450				450
28	"		348	6.150				6.150
1	Maio		350	3.750				3.750
4	"		345	8.890				8.890
11	"		349	86.250				86.250
1	Junho		357	15.500				15.500
10	"		358	6.000				6.000
3	Julho		361	19.250				19.250
15	"		364	3.000				3.000
"	"		365	3.000				3.000
"	"		366	3.000				3.000
"	"		367	3.000				3.000
16	"		365	48.000				48.000
1	Agosto		373	450				450
10	"		377	90.000				90.000
14	"		378	6.000				6.000
24	"		383	21.150				21.150
"	"		384	3.000				3.000
28	"		385	6.750				6.750
14	Setembro		390	4.500				4.500
20	Outubro		419	7.500				7.500
3	Novembro		423	46.500				46.500
31	"		642	10.500				10.500
"	"		526	750				750
								35.023

Despesa
 Despesa de arrecadação 15% 259.626
 Total entregue ao Presidente do Conselho 431.888
 Saldo a entregar 39.332 1.730.846
 1.730.846 1.730.846

O Conselho Districtal do Trancussu em

N.º de Ordem	Nomes dos contribuintes	%
	Transporte	
29	Andreu de Matheus F. da S. Louro	29
30	Paulo Charadia	
31	O Mesmo	
32	Francisco Antunes de Albuquerque	
33	O Mesmo	
34	Silva Nunes P.º	
35	Marcos Pedro Santiago	
36	Luiza Formica P.º	30
37	Esposo de Antonio Pedro da Formica	
38	José Domingues Villa Nova	31
39	José Ambrosiano	
40	Leopoldo Del-Pueca	
41	José J.º da S. Costa	
42	Thomé Rodrigues Gomes	
43	José Guilherme Ruina de Memória	
44	João Luiz da Silva	
45	F.º Commerciana Joaquim da Correição	
46	Comyades Martins do Amaral	
47	Luiz Maurício de Oliveira	
48	Francisco Ray da S.º	
49	José Manuel Sousa	
50	Antonio Marques da Silva	
51	Bernardo Domingues Ruina da S.º	
52	D. Philomena Ruina Nunes	
53	Francisco Dias Soares	
54	D. Maria Baptista Trausat	21
55	Salvador Cezaes	
56	José Ribeiro Loureiro	30
57	O Mesmo	
58	Bernardo Domingues Ruina da Silva	11
59	D. Correa Joaquim da Formica	27
60	Antonio Rodrigues do Santos	
61	Francisco Antonio Tito Gillo	1.º
62	José Pezera Junior	22
63	José Rebelo de Cavalheiros	29

em 1º com a Camara Municipal em 1904

Data da arrecadação		De	Almox	Chm	1904	Ordinaria	Especial	Escolas	Despasa	Debits	Credits
							94.000				842.549
29					230	1.500					1.500
					244	106.500					106.500
					245	4.050					4.050
					250		44.000				
					251		15.000				
					259	119.000					119.000
					265		44.000				
30					312	101.500					101.500
					313	3.300					3.300
31					377		44.000				
					388	11.000					11.000
					390	11.000					11.000
					392		44.000				
					393		44.000				
					394		35.000				
					395	1.000					1.000
					396	1.000					1.000
					397	57.500					57.500
					446		15.000				
					447	750					750
					448	49.500					49.500
					449	1.800					1.800
					450	1.250					1.250
					451	3.000					3.000
					452		15.000				
21	Abain				552	1.125					1.125
					553	1.125					1.125
30	Jumbo				599	5.400					5.400
					600		23.400				
11	Castro				53	3.000					3.000
27					55	7.500					7.500
					56	18.000					18.000
8	Agosto				64	7.500					7.500
22					634	38.840					38.840
29					73	9.000					9.000
							417.400				1.407.689

O Conselho Districtal do Trancoso

N.º de Ordem	Nomes dos contribuintes	Transporte	em Lavr. Dia
64	D. Amélia Candida Vianna Braga		5
65	Antonio Felippe Galvão Filho		2
66	Antonio Rodrigues do Couto		8
67	João Paulo de Almeida		28
68	Antonio Luiz Rebelo		
69	João Ribeiro Cardoso		31
70	João Ribeiro Cardoso		

1905

1	Ignacio Dias Chaves		10
2	Manoel Joaquim Pais		
3	Joaquim Pedro Rangel		16
4	Domingos Picotta		1
5	Pedro Juana de Mendonça		21
6	Antonio Rodrigues do Couto		30
7	O Muro		
8	Servicio Ribeiro Cardoso		31
9	O Muro		
10	D. Emy Joaquina da Conceição		
11	João Guilherme Pereira de Mendonça		
12	Domingos Dias Chaves Simões		
13	Domingos Picotta & Simões		
14	Domingos Picotta		
15	João Dias Chaves		
16	Pedro da Costa Moraes		
17	D. Amélia C. Vianna Braga		
18	Bernardo Domingos Juana da Silva		

em 1c. com a Camara Municipal em 1904

Dia	Mês	Anno	F.Ordem	F.Ordem	F.Ordem	Despesa	Debita	Credita
	Setembro	1904			417.400			1.407.689
5	"	"	74	6.000				6.000
2	Novembro	"	89	517				517
8	"	"	91	1.200				1.200
28	"	"	96	5.250				5.250
	"	"	97	15.000				15.000
31	Dezembro	"	670	6.300				6.300
					16.200			433.600
						265.686		
						7.804.180	8.069.866	
								6.000.000
								194.310
							8.069.866	8.069.866
								194.310

10	Januario	1905	109	6.000				6.000
	"	"	110	1.275				1.275
16	"	"	9	57.500				57.500
1	Fevereiro	"	131	150.000				150.000
21	Março	"	131	3.000				3.000
30	"	"	244	91.500				91.500
	"	"	245	3.600				3.600
31	"	"	290	101.500				101.500
	"	"	291	2.100				2.100
	"	"	292	1.800				1.800
	"	"	293		35.000			
	"	"	294		15.000			
	"	"	305	106.500				106.500
	"	"	306	3.000				3.000
	"	"	334		35.000			
	"	"	354		15.000			
	"	"	133	37.500				37.500
	"	"	134	3.000				3.000
					100.000			
							194.310	568.275

O Districto do Trancussu em

Nomes dos contribuintes

Transporte

%
Data
Dia

N.º de Ordem

19	D. Maria Ignacia de Jesus	8
20	Maria Formosa R. C.	14
21	Andreu de Antonio Lopez da Formosa	.
22	Miguel Joaquim dos Loucos	12
23	Vicente Joaquim dos Loucos	.
24	José Ribeiro Cardoso	.
25	O Mesmo	.
26	Pedro Ferreira da Costa	.
27	D. Emmanuella Joaquina da Formosa	.
28	D. Maria Baptista Ferreira	17
29	Sabato Del Duca	.
30	Silva Nunes R. C.	22
31	Vicente Charadia	.
32	O Mesmo	.
33	D. Amalia Candida Maria Braga	24
34	Francisco Antonio de Lima	27
35	O Mesmo	.
36	José Joaquim dos Santos	28
37	José Miguel de Souza	29
38	Antonio José Rebelo	30
39	Joaquim Olympio de Miranda	.
40	D. Anna Joaquina da Formosa	15
41	Antonio Remolado	30
42	D. Emmanuella Maria Nunes	.
43	Bernardo Domingos Pereira da S.	.
44	Antonio José Rebelo	.
45	Francisco Antonio Fito Gillo	.
46	Paulo Charadia	31
47	O Mesmo	.
48	Silva Charadia	.
49	O Mesmo	.
50	Manuel Pedro Santiago	.
51	Joaquim Olympio de Miranda	.
52	Francisco Dias Pereira	.
53	O Mesmo	.

em 1º com a Câmara Municipal de Itajubá em 1905

Data da arrecadação			N.º	F. Família	F. Espirit	F. Escolar	Despesa	Débito	Crédito
Dia	Mes	Anno							
					100.000			194.310	568.275
8	Maio	1905	136	2.160					2.160
14	"	"	390	101.500					101.500
"	"	"	391	4.050					4.050
12	"	"	396	.540					.540
"	"	"	397	.540					.540
"	"	"	398		20.000				
"	"	"	398	1.850					1.850
"	"	"	137	30.000					30.000
"	"	"	399	1.000					1.000
17	"	"	401	.750					.750
"	"	"	402	11.000					11.000
22	"	"	410	119.000					119.000
"	"	"	411	101.500					101.500
"	"	"	412	3.750					3.750
24	"	"	427	1.500					1.500
27	"	"	444		44.000				
"	"	"	445		15.000				
28	"	"	143	375.000					375.000
29	"	"	457	10.000					10.000
30	"	"	459	49.500					49.500
"	"	"	463	1.000					1.000
15	Junho	"	160	.900					.900
30	"	"	539	10.000					10.000
"	"	"	540	3.000					3.000
"	"	"	541	1.440					1.440
"	"	"	542	.540					.540
"	"	"	543	1.500					1.500
31	"	"	545	106.500					106.500
"	"	"	546	4.050					4.050
"	"	"	547	1.000					1.000
"	"	"	548	1.000					1.000
"	"	"	553		44.000				
"	"	"	554	49.500					49.500
"	"	"	555	1.500					1.500
"	"	"	556		44.000				
					267.000			194.310	1.562.845

O Districto de Juangussu em 1906

N.º de Ordem	Nomes dos contribuintes	Transporte	Data
54	Manuel Custodio Sampaio		31
55	J. Francisco Borges de Albuquerque		
56	O Mesmo		
57	Ignacio Vaz da Costa		13
58	José Ribeiro Cardoso		14
59	D. Sermelia Candida Viana Braga		29
60	Campeão Martin de Amaral		27
61	Severino Ribeiro Cardoso		8
62	Alexandrina Faria Nunes		14
63	Rosa Moura a 27 de Março		
64	Miguel Ant. H. 30		
65	José Elias Lima		
66	José Immediato 31		
67	Immediato J. Francisco Antunes a 31 de Março		
68	Francisco Custodio Sampaio		22

1906

1	D. Anna Joaquim da Fonseca		10
2	A Moura		16
3	Domingos Ricotta & Simões		20
4	Antônio Domingos H.		22
5	Manuel Augusto da Costa		5
6	Romão Vaz da Costa		
7	José Antonio da Costa		
8	Francisco Custodio Sampaio		23
9	José Custodio Sampaio		
10	Antônio Custodio Sampaio		
11	Vicente Chaves da		8
12	O Mesmo		
13	Domingos Ricotta & Simões		
14	José Ant. da Silva		9

com a Câmara Municipal de Itajubá em 1905.

Data da arrecadação		Contas	F. Ordinaria	F. Especial	F. Exceção	Supra	Debito	Credito
Dia	Mes	Numero						
31	Maio	1905		267.000			194.310	1.565.845
		560		15.000	Diferença		69.367	15.000
		567		15.000				
		568		15.000				312.000
13	Junho	610	57.500					57.500
14	Setembro	662	6.000					6.000
29		169	135.607					135.607
27	Setembro	678	57.500					57.500
8	Outubro	189	6.000					6.000
14		191	6.000					6.000
		190	11.000					11.000
		202	101.000					101.000
		262	101.000					101.000
		301	11.000					11.000
		303	24.333					24.333
22	Dezembro	4	3.000					3.000
Despendido por conta do districto				432.012				
Despera de arrecadação				301.712				
Saldo a favor do districto				1.395.384			2.139.108	
							<u>2.392.785</u>	<u>2.392.785</u>
Saldo a favor do districto								1.395.384
10	Janua	1906	5	3.750				3.750
16			6	3.000				3.000
20			8	12.000				12.000
22			4	96.500				96.500
5	Junho		13	675				675
			14	1.350				1.350
			15	675				675
23			24	2.250				2.250
			25	2.250				2.250
			26	2.250				2.250
8	Maio		27	96.500				96.500
			28	6.250				6.250
			28	2.250				2.250
9			29	3.000				3.000

O Districto de Trancussu em 1800

Nomes dos contribuintes

Transporte

No.	Nome	Transporte
15	D. Antónia Carleto da Aguiar e outro	9
16	Joaquim Viana da Silva	-
17	António de Antunes Lopes	12
18	Silva & C ^o	-
19	D. Amélia Louzada Viana Braga	18
20	A Mesma	-
21	Rogeu José Gonçalves e outro	15
22	António Rodrigues do Couto	24
23	O Mesmo	-
24	Silva Oliveira	27
25	Paulo Charadim	-
26	Silva Nunes & C ^o	-
27	D. Theza Baptista Tramat	30
28	António José Rebelo	31
29	D. Philomena Paula Gomes	-
30	Miguel Ribeiro da Silva	-
31	Francisco José da Silva	-
32	Miguel Joaquim Alves Loure	-
33	Vicente Joaquim Alves Loure	-
34	José Duarte	-
35	Joaquim Campos da Moura	-
36	O Mesmo	-
37	Silva Oliveira	-
38	D. Felicidade Dufenda do Trojeus	-
39	José Maria Guimarães	-
40	Francisco Dias Pereira	-
41	O Mesmo	-
42	O Mesmo	-
43	Guarido Domingues Pereira da S ^a	10
44	José Pedro da S ^a S ^a	-
45	D. Amélia Louzada Viana Braga	16
46	José Dias Soares	26
47	Pedro da Costa Soares	-
48	Manuel Pedro Santiago	27
49	Francisco Dias Pereira	-

com a Camara Municipal de Itajubá no exercicio de 1906

Data da arrecadação			Folhas	Folhas	Dignos	Debitos	Creditos
Dia	Mes	Anno					
9	Maço	1906	30	2.000			2.000
			31	2.250			2.250
12			94	6.750			6.750
			95	96.500			96.500
13			32	2.250			2.250
			33	2.925			2.925
15			34	45.000			45.000
24			125	86.500			86.500
			126	5.000			5.000
27			39	2.250			2.250
			40	67.800			67.800
			137	109.000			109.000
31			191	1.250			1.250
31			267	31.500			31.500
			268	5.000			5.000
			271	1.250			1.250
			283	1.250			1.250
			293	540			540
			294	540			540
			295	2.000			2.000
			301	31.500			31.500
			302	1.500			1.500
			303	3.500			3.500
			304	1.250			1.250
			305	900			900
			306	2.500			2.500
			311		44.000		
			312	1.800			1.800
10	Abul		44	15.000			15.000
			45	15.000			15.000
16			350	4.900			4.900
26			376	04.000	35.000		
			377		15.000		
27			391		44.000		
			471	102.930			102.930

O Districto de Piranguassu em 1869 com

N.º de Ordem	Nomes dos contribuintes	Contribuição	Outros
50	Vicente Charadnia		30
51	Flamir Rodrigues Simões		
52	O Muro		
53	Leuziano Ribeiro Saldora		
54	O Muro		
55	Domingos Pereira B. Simões		
56	Domingos Pereira		
57	J. J. Joaquim da Conceição		
58	Paulo Charadnia		
59	O Muro		
60	Albino Charadnia		
61	Antônio Pinheiro		
62	José Joaquim da S. Costa		
63	Francisco Borges de Siqueira		
64	Francisco Antônio de Siqueira		
65	O Muro		
66	José Carlos Santiago Junior		2
67	D. Amélia Cândida Francisca Braga		10
68	Antônio Antônio de Freitas		12
69	Antônio Domingos Pin. da S.		14
70	Vicente Charadnia		16
71	Pedro José da Costa		18
72	Manoel Custódio Simões		
73	Francisco Antônio Pin. Guller		
74	Romildo Martins de Amaral		
75	Luiz Maurício de Oliveira		
76	O Muro		
77	José Dias Pinheiro		28
78	José Luiz da Silva		30
79	Candido Luiz da Silva		7
80	Benedito Pinheiro da Silva		17
81	José Pinheiro Castagnari		31
82	Francisco Antônio de Siqueira		11
83	Joaquim Martins de Araujo e outros		
84	José Joaquim da S. Costa		15

Com a Camara Municipal de Itajuba no exercicio de 1906

Data da arrecadação		Ano	N.º	Ordem de	Hospital	Dupla	Debit	Credit
Dia	Mes							
30	Abul	1906	45	2.250				2.250
			494		44.000			
			475	22.000				22.000
			413	96.500				96.500
			414	3.500				3.500
			415	96.500				96.500
			416	5.000				5.000
			417	3.000				3.000
			418	6.750				6.750
			420	101.500				101.500
			427	1.500				1.500
			436	10.000				10.000
			463		35.000			
			476		44.000			
			477		44.000			
			478		15.000			
2	Maio		51	75.000				75.000
13			56	34.500				34.500
18			57	60.000				60.000
14			58	4.500				4.500
16			192	22.000				22.000
20			170		15.000			
			523		15.000			
			525	2.500				2.500
			535	36.500				36.500
			546	7.500				7.500
			547		15.000			
28	Junho		64	60.000				60.000
3	Julho		597	2.250				2.250
7			68	240				240
17			81	1.640				1.640
31			609	1.000				1.000
11	Agosto		94	4.500				4.500
			95	6.000				6.000
15			98	6.000				6.000

O Districto do Tranguissu em 1/2 com

Ordem	Nomes dos contribuintes	Transporte
85	Ignacio Vaz da Costa	18
86	Francisco Dias Pousa	.
87	Ignacio Vaz da Costa	20
88	Dominguo Picotta & Simões	21
89	Os Mesmos	.
90	D. Amora Joaquim da Fonseca	8
91	Paulo Charadia	.
92	Os Mesmos	.
93	José Catpuzim Vieira	29
94	Adolpho Martin de Souza	13
95	Francisco Braz da S.	12
96	Agustinho Fagundes de Felles Costa	18
97	José Vital de Felles	19
98	Dominguo Picotta & Simões	7
99	Os Mesmos	.
100	José Immediato em 31 de Março	.
101	Sabbato Del Duca " 14 " Abril	.

com a Camara Municipal de Itajubá no exercicio de 1906

Data da arrecadação			Folha	Folha	Folha	Despesa	Debito	Creditos
Dia	Mes	Anno						
18	Agosto	1906	100	3750				3750
			101	37500				37500
20			618	24840				24840
21			619		10000			
			620	6670				6670
8	Setembro		106	126840				126840
			107	28520				28520
			108	7200				7200
29			115	4500				4500
10	Outubro		119	1500				1500
12			122	4500				4500
15			127	2250				2250
19			131	15000				15000
7	Novembro		141	22500				22500
			142	12000				12000
			309	11000				11000
			342	11000				11000

Contem este livro duzentas e tres folhas
numeradas com algarismos impressos, a-
lem de uma que as precede a que nume-
rei com zero, todas rubricadas por mim
com a rubrica Proceder de que uso
e servira para os fins indicados no
termo de abertura. E para cons-
tar faco este termo de encerramento.
Cidade de Itajuba 10 de Julho de 1892

O Presidente da Camara Municipal e Agen-
te Executiva

Francisco Prudente Gomes

