

ITALUBA

1907

serie 1.

-68-

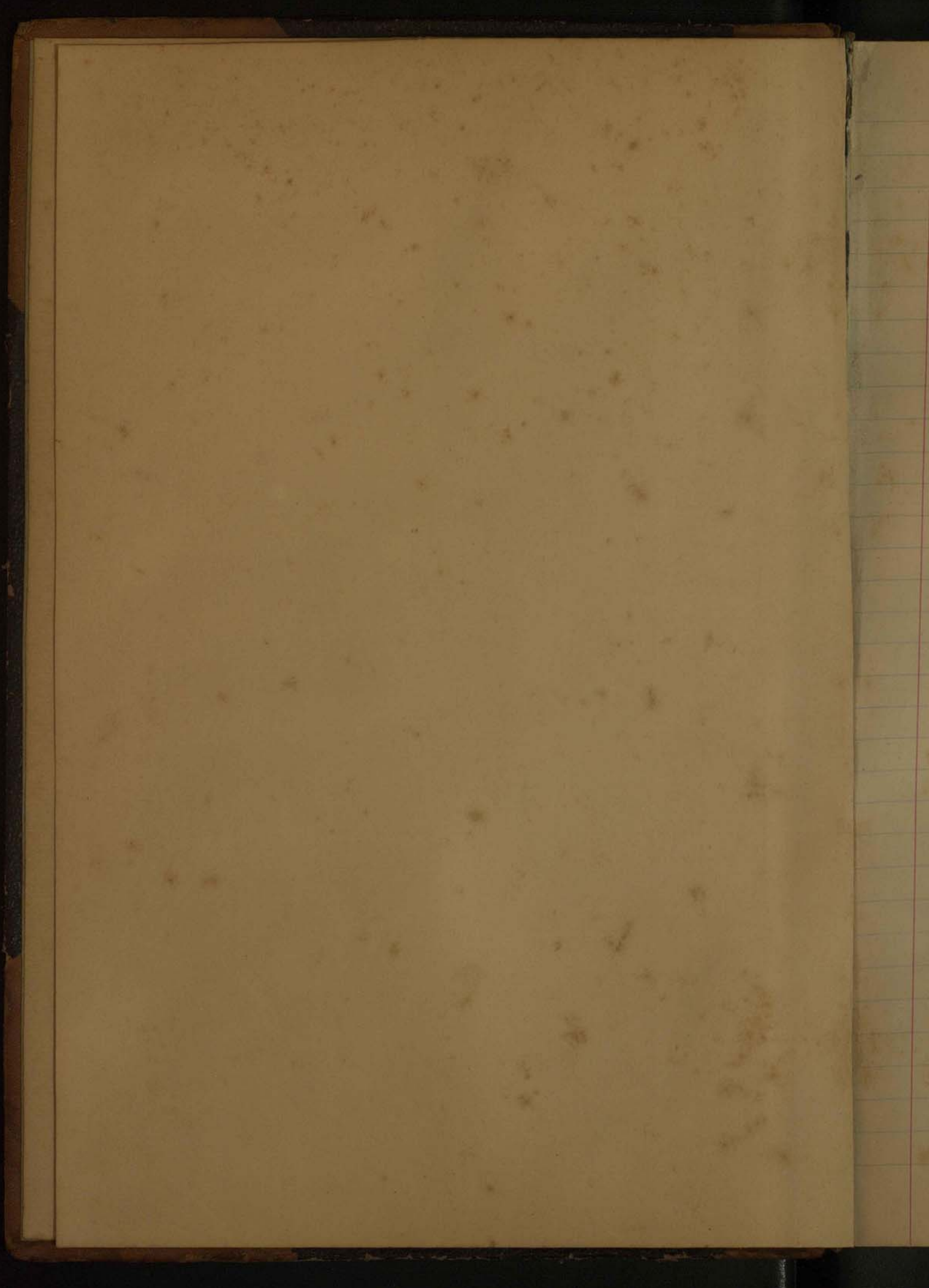

Livro é este Livro f<sup>o</sup> nelle  
saloncarum as importancias  
Constantes da recita das  
fezas do Conselho Vestral  
dista frequencia Livros  
fim o termo de encerramento  
Solidade de Itajuba 27 d. Outubro  
de 1892 Presidente Francisco -  
Joachim de Sant'Alvys

1892

O Conselho Districtal do Sal.

de de Hujubá, reunindo-se em-digo- desde a sua primeira reunião no dia 27 de abril de 1892, com a seguinte

Abril 27 Impostor que gastou com quatro livros, pa- pel para o Conselho Districtal, e Presi- dente do mesmo Conselho

Receita

Despesas

Sem effeito

257,800

Septembro 10 Idem paga a Tristão Gonçalves Pereira, de 30 envelopes, a 100 reis cada um

3,1000

Sem effeito

O Secretário Bento Gonçalves Ribeiro de Souza

1892

Abril

Septembro

Outubro

Novembro

Dezembro

1892

Recceita e Desperas pertenentes  
ao Conselho Districtal da Freguesia  
da Saledade de Hujubi, desde asuo.  
1.ª reuniao, no dia 27 de abril de  
1892.

Sanct. Aug. 2  
Recceita Desperas

Abri	27	Importancia de di livro e papel para as sessões e mais actos do Conselho Districtal, que foram pelo Presidente pagos		2711800
Septembro	10	Impressão de 30 Cadernos - digo - de 30 encllo- pes-graudo, pagos pelo Presidente; e 100rs		311000
Outubro	1.ª	Importancia paga pelo Presidente as secre- tarios, de 5 meses de ordenado		1041000
Novembro		Impressão recelido do Procurador do Camor Municipal, por ordem do mesmo, das ordens ordinarias do districto, conforme recibo em maio de Procurador	11 " "	3231520
Dezembro	31	Pagamento feito ao secretario, de tres meses de ordenado, os queres vencerão se hoje		6211100

3234500	1971200
1971200	
1261320	

Saldo a favor de Conselho

Continua no outro lado



Anno de 1893

O Conselho Districtal da Freguesia da  
Soledade de Itajubá, <sup>suas</sup> arrecadações e des-

1893	peras	Receitas	Desperas	
Janeiro	2. Importancia de Transporte da folha 2. <sup>a</sup>	126 1320		Agosto
Fevereiro	1. <sup>o</sup> Idem recebidas do cofre municipal	581 1046		Outubro
"	1. <sup>o</sup> Idem que pagou ao Procurador da Ca- maras, proveniente de um livro pa- ra este Conselho, como se vê de recibo n. <sup>o</sup> 1		21 1500	"
Abril	4. Idem que pagou ao secretario do Conselho, proveniente de seu ordenado do trimestre de 1. <sup>o</sup> de Janeiro até 31 de Março, como se vê no recibo n. <sup>o</sup> 2		62 1100	"
Maio	1. <sup>o</sup> Idem que pagou a Clementino Baptista de Lunha, arrematante das obras do Pontilhão do Rosário, segundo se vê do recibo n. <sup>o</sup> 3		359 000	Dezembro
Maio	1. <sup>o</sup> Idem que pagou a José Luiz do Sr. Junir, a quem o Presidente deste Conselho encarregou de contratar camaradas e prondor fazer cateras no Pontilhão do Rosário e lim- peras das ruas, isto no mes de Abril pp. segundo se vê do recibo n. <sup>o</sup> 4		80 000	"
Junho	1. <sup>o</sup> Idem que pagou ao secretario do Conselho, proveniente do ordenado do mesmo do mes de Abril, Maio e Junho, segundo se vê no recibo n. <sup>o</sup> 5		62 1400	"
Junho	30 Idem que o agente executivo pagou a tran- sira José Alves, proveniente de envelopes para eleição, segundo recibo n. <sup>o</sup> 6		5 250	"
Agosto	3 Idem recebida pelo presidente do conselho da Camara Municipal, proveniente da mitade da renda do 1. <sup>o</sup> semestre do corren- te anno.	2. 802 041		"
		3. 569 1407	590 1560	

Continua na folha seguinte

Anno de 1893

Receita San. T. Lungs 3  
Despesas

Agosto	3	Transporte da folha antecedente . . . . .	3.569,4407	590,560
Outubro	7	Impicio do ordenado do secretario do conselho, do trimestre de julho a té o ultimo de Setembro do corrente anno, que foi pelo presidente, pago as mesmos secretarios, n.º 7		68,2500
"	10	Impicio que recebeu da Camara Municipal, auxilio que a mesma tinha votado em beneficio das obras do encanamento d'agua potavel desta freguesia . . . . .	1.000,0000	
"	31	Impicio que pagou ao empreiteiro das obras de encanamento d'agua potavel, e c. dadas Nicolau Christiano, segundo se ve no recibo n.º 8		1.600,0000 "
Dezembro	16	Idem recebida da renda especial do districto, proveniente do imposto de fumo, arrecadada da pelo Fiscal do Conselho . . . . .	294,0000	
"	16	Idem que percebeu o Fiscal do Conselho, da arrecadação que fez de 2940000, 10 por cento sobre a arrecadação, segundo se ve no recibo n.º 9		294,0000
"	16	Idem que foi pelo presidente do conselho pago aos cidadãos Coactans Albergues de Freixo, proveniente de 20 meses que, como professor do Conselho, recebeu a cada um da 2ª. recção; segundo se ve no recibo n.º 10:		133,3333
"	30	Idem recebida de diversos, proveniente de exportação de fumo no corrente anno	75,0000	
"	30	Idem de porcentagem que foi paga ao Fiscal Antonio Julio de Faria, como se ve no recibo n.º 11		7,5000 "

Continua na folha seguinte — 5.138,4072 443,193

1893

Anno de 1893.

Receitas

Despesas

Receitas

20

Transporte da folha antecedente . . . .

5:138,4407

2:445,173

"

30

Impio que pagou ao secretario do Conselho, promissora de 4<sup>o</sup> trimestre de seu ordenado, vencido hoje, recibo n.º 12

62,400

"

30

Impio que pagou-se ao professor da 2.ª cadeira districtal, do primeiro trimestre, vencido hoje, com o recibo n.º 13

100,000

5:138,4407

2:605,573

2:605,573

Saldo a favor do Conselho

2:532,814

1894

Ca

1894

Januario

Fevereiro

"



1894 Anno de 1894

Conselho Districtal da Cidade de Higuey

1894 Sua Receita e Despesa Receita - 2 Despesa

Janerio 1.º Transporte da folha antecedente: Saldo a favor do conselho 2.532,814

Fevereiro 6 Impio que o agente executivo Districtal pagou a Francisco Florencio da Costa, proveniente do colchamento da rua que vem do Pontalho do Rosario, e uma sogeta junto ao dito pontalho, por contratos firmados em 31 de julho p.p. como se ve no recibo n.º 1 1.640,000

" 28 Impio paga pelo Agente Executivo a Antonio Julio de Faria, proveniente de um pontalho que mandou fazer, e de porcentagem da arrecadação feita pelo mesmo atelheiro, segundo se ve no balancete n.º 1.º, cujo digo. recibo n.º 2.º 63,150

" 28 Idem recebida pelo agente do Conselho a cidadã Antonio Julio de Faria, proveniente das multas especiais do districto, como se ve no balancete

Sem effeito, por ter havido engano.  
Secretario Larra

Contas de 1894

Conselho Districtal da Solidade de Haguabá

1894 Sua Receita e Despesa Receita Despesa

Janeiro 1.º Impreiss que ficou do anno findo, tras. parte da folha 3 - verso

2:532,814

Fevereiro 6 Idem que o colgante Executivo Districtal pagou a Francisco Rencenis da Costa, proeminente de uma sogeta, junto os frontilhas do Resario e o colgamento doruo, segundo o contracto firmado do com este cidadeo em 31 de julho p.p., como se ve no recibo n.º 1.º

1:640,000

" 28 Idem que foi paga a o fiscal Antonio Julio de Torres, proeminente de uma frontilha que com mesmo mandou fazer no caminho que vai proo a Horeca, e bem assim de porcentagem sobre os recedagos que o mesmofez durante os meses de Janeiro e este, segundo se ve no recibo n.º 2

63,000

" 26 Idem recabida pelo Fiscal Julio de Torres, do imposto esparioes do districto, como se ve no balancete n.º 1

187,500

Março 1 Idem paga a Saturniano Soares da Costa e Filho, proeminente de pormos, papel estampa para eleições, como se ve na conta recibo, n.º 3

4,300

" 1 Idem paga a José Carlos da Costa e Barros, proeminente de papel para as eleições do C. e T. da corrente mes, como se ve pelo recibo n.º 11

4,000

Continua na folha seguinte

2:720,314 1:911,300

1894 Março

Abril

Maio

1894 Receta e Despesa do Conselho no anno de 1894. Receta Despesa

Março	1	Transporte da folha antecessente	2:720,314	1:711,300
"	1 <sup>o</sup>	Imp.º paga ao professor do Conselho, Roxsel Leite de Almeida, pro orient. do trimestre vencido hoje, como se vê pelo recibo nº 5		100,000
"	8	Idem recibida digno paga a Benedicto Augusto Carlos de Camargo, pro ementa de concertos feitos no Parilhão do Alentejo, como se vê no recibo nº 6		100,000
Abril	1	Idem recibida pelo Fiscal Antonio Julio de Faria, dos impostos creados pelo Conselho, segundo se vê especificado no balancete nº 2	171,500	
"	1	Idem paga aos Secretarios do Conselho pro ementa do 1.º trimestre, como se acha no recibo nº 7		50,000
"	14	Idem recibida da Camara Municipal pro ementa do 1.º semestre deste anno	1:845,000	
"	17	Idem paga ao professor da 2.ª Cadeira Districtal, Antonio Balbino dos Santos, pro ementa do 2.º semestre que lecciona, como se acha no recibo nº 8.		100,000
Maio	1	Idem recibida pelo Fiscal do Conselho, pro ementa dos impostos especiais do Districto, como se vê no balancete nº 3	28,500	

Continua na folha seguinte -

4:835,314	1:971,300
	<u>00</u>

1874	Continuação da receita e Despesa do Conselho	Recita	Despesa	1874
Maio	1 Transporte da folha antecedente	4.835.4314	1.977.1300	Agosto
"	17 Impyrio pago aos professores de cadeira do Cubatao, proveniente de 1 semestre de licenças, como diz o que lec- cionas, occibo n.º 9		200.4000	"
Junho	1 Idem paga ao Fiscal, proveniente de percentagem da arrecadação que fer nos meses de abril e maio do corrente anno, occibo n.º 10		15.6000	"
"	1 Idem occubida pelo Fiscal do Con- selho, segundo se vê no balan- ete n.º 6	56.0000		"
"	1 Idem paga ao secretario do Conselho, como se vê do occibo n.º 11		50.0000	"
"	1 Idem paga ao professor Roxael Leite de Almeida, proveniente do 2.º trimestre que fancia nou, como se vê no occibo n.º 12		100.0000	Setembro
Julho	2 Idem paga a Covanelo Faro, por saldo de seu trabalho no organimento dos medeiros p.ª as obras da casa do Conselho, segundo occibo n.º 13		20.0000	"
"	30 Idem paga a Francisco Gonçalves Macha- do, proveniente de comento e unat- tos que fer por ordem do Conselho na mesa em frente a casa de Nri- zo de tal, se vê pelo occibo n.º 14		30.0000	"
Agosto	1 Idem occubida pelo Fiscal, nos meses de junho e julho p.p. como se vê pelo balmente n.º 5	26.0000		"
"	1 Idem paga a Antonio Balbino do Santos, proveniente de fornecimento annuo probos, se se no occibo n.º 15	10.0000		"
		4.928.8744	2.466.1900	

Sant'Am 6

1874	Continuas, cto de folha antecedente	Receita	Deffera
Agosto 1	Transporte	1:928,874	2:466,1900
" 1	Imp'ção paga a Antônio Valério dos Santos, proveniente do 3º trimestre que como professor reger a 2ª cadeira distrital, como se vê no recibo n.º 16		100,000
" 13	Idem paga a Maurício Rodrigues Pinto professor da cadeira distrital do bairro do Cubatão, proveniente do trimestre hoje, como se vê pelo recibo n.º 17		100,000
" 30	Idem recibida pelo fiscal, no mês de Agosto, balancete n.º 6	178,800	
Setembro 0	Idem paga a Joaquim Gonçalves da Silva, proveniente de uma ponte que por ordem do Conselho fez na rua da Vergem, segundo se vê no recibo n.º 18	100,000	100,000
Setembro 1	Idem paga ao professor Pexnel Leite de Almeida, do 3º trimestre de aulas, como se vê no recibo n.º 19		100,000
" 7	Idem paga a Tristão Gonçalves Pinheiro, proveniente de concertos que fez no lugar denominado o Ataque, como se vê pelo recibo n.º 20		16,000
" 8	Idem paga a Firmiano de Aguiar Francisco Augusto da Silva, proveniente de papéis e envelopes para a delegação de 7 de covante, recibo n.º 21		11,600
" 11	Idem paga a José Carlos da Costa e Silva, proveniente de penros, tinta, papel e outros necessarios para a delegação de 7 de covante, como se vê no documento n.º 22		11,400

5.127,674

2.815,000

Continua

1894	Continuação de folha antecedente.	Recita	Despesa	1894
76r.	11 Transporte da folha antecedente	5:127 4674	2: 815 4 700	Dezembro
86r.	1 Jempia paga ao secretario, de seu ordinado vencido até hontem, recibo n.º 23		500000	"
"	1 Idem paga ao professor Estevão Balbino dos Santos de seu ordinado vencido hontem, recibo n.º 24		1000000	"
Novabr	2 Idem paga ao professor da cadaver da Agua Limpas, Domingos dos Santos Senor, de seu ordinado, vencido hontem, recibo n.º 25		1000000	"
"	4 Idem recebida do Agente Executivo Municipal, proveniente da arrecadação de l.º de Janeiro até 31 de Outubro do corrente anno	3:841 4 646		"
"	4 Idem recebida do Agente Executivo Municipal, proveniente do auxilio votado pela Camara as obras da casa do Conselho	1:000 0000		"
"	9 Idem que pagou ao professor ellensio Rodrigues Pinto, como se vê, do recibo n.º 26		100 0000	"
"	30 Idem recebida pelo fiscal ellensio Julio de Faria, proveniente do imposto especial, como se vê pelo balancete n.º 7	266 0000		"
Dezembro	1 Idem que pagou ao professor Procel de Almeida, proveniente do l.º trimestre que leccionou, como se vê no recibo n.º 27		100 0000	1895 Jan.º
		<u>10:235 32 00</u>	<u>5:265 4 700</u>	

1874	Continuação de folha antecedente.		Receita	Dezeto
Dezembro	1	Transporte	10:235 11300	3: 265 11700
"	30	Impreza que pagou a Francisco José Al- meida, proveniente de despesas que fez re- porem as eleições de 7 de Março e 15 de Novembro do corrente anno. Recibo n.º 28		411700
"	31	Idem que pagou a José Carlos de Castro Al- meida, proveniente de papel, canetas e pennas para eleições de 15 de 96.º do corrente anno. Recibo n.º 29		11300
"	31	Idem que pagou ao secretario do Con- selho, proveniente de seu ordenado, que nunciou-se hoje. Recibo n.º 30		501000
"	31	Idem recebido pelo Fiscal Jorge de Gon- gals da S.ª, proveniente de um posto especial, recebido no cor- rente mes. Balancete n.º 8	180 11400	
			<hr/>	
			10:425 11760	3:321 1700
			<u>3:321 11700</u>	
Saldo a favor do Conselho			7:104 11060	
abate-se por tes. devidos engano			<u>21 11920</u>	
Saldo a favor do Conselho			7:082 11140	
"	3	Impreza que deixaram de ser menen- nados, por engano, sendo: 750 reis no recibo n.º 2, e 54000 no recibo n.º 14-		54750
1875	Jan.º	2	Impreza que pagou ao professor Anto- nio Dalbino dos Santos, como se vê no recibo n.º 31	1001000
			<hr/>	
			7:082 11140	105 1150
Continua				

1875	Continuacão		Reciita	Despesa	1875
Jan.º	2	Transporte	7:082 1/40	105 1/150	Janeiro
"	19	Imp.º paga ao impoziteiro José Antonio Alves de Siqueira, pro- veniente do serviço que fez, se- gundo o contracto firmado do un.º de ellas do anno p.º p.º como se vê no recibo n.º 32		Li: 025 1/000	"
"	19	Idem paga a José Antonio Alves de S.º proveniente do d.º que fez na caixa d'agua, como se vê no recibo n.º 33		104 1/000	"
"	27	Imp.º recebida pelo Fiscal Jo- ão J.º de Siqueira, como se vê no balancete n.º 9	180 1/000		Março
		Soma	7:262 1/40	4:234 1/150	"
		Abate-se	4:234 1/150		"
		Saldo a favor do Conselho	3:027 1/390		"
					Abnl



O Conselho Districtal, no corrente  
anno de 1895.

			Recita	Despera
1895				
750	1895			
	Janerio	27	Saldo a favor do conselho, proveniente de sobras, no exercicio findo	3.027.390
	"	30	Impicio recebida pelo fiscal Joaquin Gonçalves do Silveira, segundo o balancete n.º 1.º	144.200
000	Fevereiro	16	Idem recebida pelo fiscal agente Antonio Julio de Faria, segundo se se no balancete n.º 2.º	234.400
	"	16	Idem que pagou a' Joaquin Gonçalves do Silveira, proveniente de um esgoto que fez na rua, como se se no recibito n.º 1	5.000
000	Março	1	Idem que pagou ao professor Rosael Leite de Almeida, do trimestre vencido hoje, como professor do bairro do Floresta. Recibo n.º 2	100.000
750	"	15	Idem paga a' Sebastião Luis Pinto, prov. de serviços que fez na casa do conselho, constando de colcamentos em padraes, sob administração; recibo n.º 3	50.000
	"	15	Idem pagar a' Joaquin Gonçalves do Silveira, proveniente de uma ponte que fez na cidade, no lugar denominado o Tijeco Preto, recibo n.º 4	50.000
	"	15	Idem paga ao empreiteiro Antonio Rodrigues do Silveira, pelo bombarmento da casa do conselho. Rec. n.º 5	179.000
	Abril	1	Idem paga aos professores do Rio-Chão, proveniente do 1.º trimestre do corrente anno. Recibo n.º 6	100.000
			Somam-se	3664.990
				484.000

1875		Continuação da folha antecedente	Recetta	Dejeção	1875
Abril	1	Transporte da folha antecedente	3.064,920	184,000	Junho
"	1	Impcio paga ao secretario de conselhos, dizeu ordenado no trimestre passado hontem. Recibo n.º 7		60,500	"
"	15	Idem paga ao agente Liberato José Alves, proveniente de um mes dizeu ordenado, e qual vence hoje. Recibo n.º 8		33,333	Julho
"	15	Idem pagar a Sebastião Luis Pinto, proveniente de serviços que fez em nome do conselho, ficando tambem os materiais necessarios. R. n.º 9		128,000	Agosto
"	15	Idem recebido pelo agente Liberato José Alves, proveniente da comissão districtal, desde 15 de allorço até hoje. Recibo, digo, balancete n.º 3	418,000		"
Maio	1	Idem recebido pelo fiscal Hercubano Simões da Rocha, balancete n.º 11	60,000		Setembro
Maio	10	Idem paga a José Antonio Nabim, proveniente de honorarios e limpezas que fez na casa de Conselho. Recibo n.º 10		12,000	"
"	15	Idem paga a Antonio Julius de Faria, professor da cadeira de Cubertos. Recibo n.º 11		100,000	Outubro
Junho	1	Idem recebido pelo Fiscal Hercubano Simões da Rocha. Balancete n.º 5	88,000		"
"	1	Idem paga ao professor do allorço, recibo n.º 12		100,000	"
Continua			3.690,920	919,833	

Sant. Luz 9

	1875	Continuação	Recibo	D	Debitos
000	Junho	1 Transporte	3:6904990		4194833
	"	1 Imp.º paga ao professor do Theresi, recibo n.º 13			1004000
500	"	15 Idem paga ao professor dos Dicos de Cima, recibo n.º 14			1004000
	Julho	1 Idem recebida pelo fiscal do Conselho. Balancete n.º 6	524000		
333	"	1 Imp.º paga ao secretario do Conselho. Recibo n.º 15			624500
	"	15 Idem paga ao professor do bairro de São-Elles. Recibo n.º 16			1004000
000	Agosto	1 Idem recebida pelo fiscal do Conselho, balancete n.º 7	414000		
	"	1 Idem recebida da Camara Municipal do 1.º semestre do corrente anno	4:0314866		
	"	Idem recebida da Camara	5004000		
	Setembro	1 Idem paga ao professor do Colégio, recibo n.º 17			1004000
	"	1 Idem paga ao professor do bairro do Theresi, recibo n.º 18			1004000
	"	30 Idem paga ao secretario, recibo n.º 19			624500
000	Outubro	30 Idem que pagou ao professor c.º de Del- bini do Santo, proximo do trimestre municida de de 46.º pp.º, recibo n.º 20			1004000
000	"	31 Idem que pagou ao professor Jac.º Ricardo Pereira do Costa, proximo de um or- denda municida um cuttiano de mes passado. Recibo n.º 21			1004000

83214856

1744833

Continua.

33

1895	Continuação	Receita	Despesa	1896
Outubro	31 Transporte de folha antecolunata	8.321.883,3	1.746.983	Dezembro
"	" Imp. que pagaram os Fiscaes do conselho, proveniente de seu ordinado, vencido em trimestre hje. Recibo n.º 22		100.000	"
"	" Idem recibida pelo Fiscal, desde 1.º de agosto até hje. Recibo n.º 3	146.500		"
Novembro	15 Idem que pagou as a cobrança Chispino, proveniente do serviço de encanamento de telhado na casa do conselho, como se pelo recibo n.º 23		600.000	"
Dezembro	1 Idem que pagou a a professor Rosa do Porto de Almeida, proveniente de seu ordinado de trimestre vencido hje. Recibo n.º 24		100.000	"
"	16 Idem Idem proveniente de gratificação, segundo do termo al.º n.º 1.º e tambem de mais mes de ordenado, a qual venceu a hje. Recibo n.º 25		66.666	"
"	16 Idem que pagou os os alunas José Luis de São Jovão, proveniente de desatrasos que fez na casa do conselho sobre os seus pagamentos sempre em arrears. Recibo n.º 26		90.000	"
"	22 Idem que pagou os os arrears, proveniente de serviços que executaram, da casa do conselho, os que foram: meloque, orelhões, currais e calçados. Recibo n.º 27		2.050.000	"
"	28 Idem que pagou a a Sotomaior Soares de Lora, proveniente de uma remessa de papel, e de 50 folhas, que o livro do Rio no principio do corrente anno. Recibo n.º 28		11.000	1896 Jan.º
		8.468.333	4.768.499	

Sancti Augustini 10

1885	Continuamos		Recibos	Depositos
233	December	22	Transpôrto de folha antecedente	8:468 11333 21:768 11499
000	"	31	Impreço que pagou-se a José Antonio Al- ves do Silve, proveniente de serviços que cummatou por conderec da obra da casa da ecclesiã. Recibo n.º 29	900 11 000
000	"	31	Idem que pagou-se adetermines de do Corte, proveniente de tentos, vidros, p.º pinturas da casa do Conselho. Recib- ho n.º 30	488 11 500
000	"	31	Idem que pagou-se aos professores e cla- mael da casa do Pais, proveniente de 4 meses de aulas, que reger, no ba- ro da Pico, mais 2 dias. Recibo n.º 31	130 11 000
666	"	31	Idem que pagou-se ao professor José Ricardo Pinheiro do Corte, proveniente do 2.º semestre que como professor reger academico da collegiã. Recibo n.º 32	100 11 000
000	"	31	Idem que pagou-se ao professor José Pe- reira Guimarães, proveniente de 2 me- ses 16 dias de aula que reger, da codice da Alameda. Recibo n.º 33	844 11 435
000	"	31	Idem que pagou-se ao professor Anto- nio Valbiano do Santos, professor de codice do Rio-Claro, 1.º trimestre do 2.º anno. Recibo n.º 34	100 11 000
000	"	31	Idem que pagou-se aos secretães, proveni- ente do 4.º trimestre de um ordenado do anno corrente. Recibo n.º	62 11 500
000	1896 Jan.º	21	Idem de 2 lampreões belgas	00 11 000 60 11 113
99	"	"	Idem " 12 vidros (Chaminis)	00 11 000 14 11 400
				8:468 533 6:658 335
				6:658 11335



1896		Conselho Districtal da Soledade de Hajubá, no exercício de 1896		Recibo	Despesa
84335	Jan.º	21	Saldo a favor do Conselho, proveniente de sobras do anno findo	1:127,998	
2.600	"	20	Idem que recebeu da Camara Municipal, metade da quantia recuada pela mesma, no 2.º semestre de 1895	1:339,791	
3.600	Exercício	2	Idem que pagou ao fiscal Venulano Simões da Rocha, proveniente de 6 meses de seu ordenado, e que recebeu no dia 15 de janeiro do corrente anno. Recibo n.º 1		200,000
10.000	"	"	Idem que pagou de papel, tinteiros, canetas e pennis, p.ª a eleição de 12 de janeiro p.ª p.ª como motor oculto n.º 2		3,160
8435	"	"	Idem que pagou ao ex-professor Antonio Dablim de Castro, proveniente de gastos piazos. Recibo n.º 3		50,000
	"	29	Idem recebido, segundo o balanete n.º 4	108,000	
	Abil	1	Idem " " " " " " 2	14,000	
	"	"	Idem paga ao secretario do Conselho, de seu ordenado, no 1.º trimestre, recibo n.º 11		62,500
	"	1	Idem paga ao redactor do "Verdadeiro" de publicações por 3 annos de 1 editad. Recibo n.º 5		10,000
	"	1	Idem, paga a Antonio Borges de Silva de seu ordenado, que deu no mes de fevereiro. Recibo n.º 6		30,000
	Junho	1	Idem recebido, segundo o balanete n.º 3	10,000	
	"	1	Idem paga a Joaquim Gomes de Conselho, de papel, pennis e tinteiros e pennis. Recibo n.º 7		8,250
				2:601,4592	363,4910

1876	Continuação de 1875	Recitas	Depos	1876
Out	Janho 1 Transporte	2.601,2592	353,910	76.
"	" " Impia paga ao fiscal Manuel de Simões da Rocha, de seu ordm. n.º 8		100,000	"
"	Julho 1 Idem paga a Antonio Rodrigues Loureiro, promotor de causas que fez nos autos. Conta crecdo n.º 9		153,000	"
"	" " Idem paga ao secretario, de seu ordm. do 2.º trimestre de documenta. nos. Recibo n.º 10		22,500	Outubro
"	Agosto 1 Impia que foi entregue pela Camara Municipal	1.742,6771		"
"	" " Idem recebido pelo fiscal. Recibo n.º 11	51,500		"
"	" 1 Idem paga a Antonio Berro e Manuel Alvarado, de concertos no ponto do Encontro, lads do fogos e attorno n.º 11		130,000	Dezembro
"	" 1 Idem paga ao fiscal Manuel de Simões da Rocha. Recibo n.º 12		100,000	"
"	" 1 Idem paga a José Alvarado, de concertos que fez no estro de guerra de cruz do almos. Recibo n.º 13		200,000	"
"	" 5 Idem paga ao redactor de periodicidade de publicações de editas. R. n.º 14		9,400	"
"	Setembro 1 Idem paga a Manuel Alvarado e Antonio Berro, de construcção de um portulho na rua de baixo. R. n.º 15		2.020,000	"
"	" 26 Idem paga a Francisco Floriano de Castro, de concertos que fez na rua de frente a casa de Machado. R. n.º 16		14,000	"
"	" 26 Idem paga a Casario Ferreira de Encarnação, de serviços que por ordm do Conselho mandou fazer nos autos. R. n.º 17			"
		4.375,769	261,400	
			3.213,870	



1896	Continuagão	Recito	Devem
7910	26 Transporte	4:395,769	3:213,810
24000	" 28 Fungão paga a Manuel Rodrigues de A. muidr. de serviços que por abmias. trezto per nos mos. R. n.º 18		230,000
90000	" 30 Idem que pagam ao rectoris, de seu ordenado, do 2.º trimestre. R. n.º 19		60,500
20500	Outubro 31 Idem recolhido pelo fiscal christiano Julio de Faria, Balanete n.º 5	4:27,600	
	" 31 Idem paga ao mesmo fiscal, de seu ordenado. Recibo n.º 20		50,000
	" 31 Idem paga a Sebastião Luis Pinto, das obras que commatou, no choforiz, como se se pelo recibo n.º 21		860,000
40000	Dezembro 1.º Idem paga a Cesario Ferrer de Encarnação, proveniente de despesas de canetas, pumos e papel. R. n.º 22		2,500
40000	" 31 Idem paga ao secretario, proveniente de seu ordenado no 4.º trimestre do corrente anno. R. n.º 23		62,500
94000	" 31 Idem recolhido pelo fiscal christiano Julio de Faria, Balanete n.º 6	15,600	
24000		4:258,869	4:481,310
		4:481,310	
		0022,341	
40000	" 31 Idem recolhido pelo presidente do Conselho, da multa ordinaria do districto da quota do terceiro <sup>dição, segundo</sup> trimestre, a qual foi recolhido em 1.º de Outubro do corrente anno		663,869
40000			541,628
40000			22,341
4870	Saldo a favor Impreio mais do Conselho		567,1869

1874	1874	O Conselho Distrital de Lisboa	1874	
Out		Indicativo, em o anno de 1877	Receto Depen	
	Janaria	2 Impo qm fizeo do anno p. findo	583,869	Maio
	"	" Idem que caber a pendente, do 2.º trimestre do anno findo, da Camara Municipal	191,413	Julho
	"	29 Impo recebido pelo Fiscal do Conselho, como se ve pela balancete n.º 1	244,500	"
	"	29 Idem paga ao Fiscal Antonio Julio de Barros, de um ordenado unido hoje.		"
		Recibo n.º 1		50,000
	Junho	1 Idem paga ao secretario, por seus ordenados do 1.º trimestre dist anno		62,500
	"	25 Idem paga a debitor Luiz Pinto de castro que fez no caderno. Recibo n.º 3		25,000
	"	30 Idem recebido, liquido do fondo do districto, como se ve no balancete n.º 2		3,000
	"	30 Idem recebida da Camara Municipal, do 2.º trimestre de 1876		314,926
	Maio	1 Idem paga ao fiscal Antonio Julio de Faro, proveniente de servicos que fez em unido para curral do conselho, como se ve no recibo n.º 4		111,000
	"	1 Idem paga ao fiscal, proveniente de seu ordenado de tres meses, começando em 1.º de Fevereiro e terminando em 30 de Abril de 1876. Recibo n.º 5		50,000
	"	1 Importancia paga a Joaquin Antonio de Silva, de remuneraçao que por seus administradores foram feitos no Pontalhao do Povo. Recibo n.º 6		271,000
		Continua na folha seguinte.	1.131,808	569,1500

1894

Conselho Districtal da Cidad. Recstr

Dyverso

Continuacao

Junho	1	Transp. de das folhas anteriores	1:1314768	5694500
Julho	1	Idem pago as secretaris, de seu ordenado no 2.º trimestre do corrente anno. Recibo n.º 7		624500
"	1	Idem realida pelo secretaris de dyversos que fer com 1 exerecicio de ebano e 1 livro, como se ve pelo documento n.º 8		154000
"	1	Idem realida da Camara municipal, liquido do 1.º trimestre do corrente anno	1:182,325	
"	31	Idem realida pelo fiscal de impostos districtaes. Palanete n.º 3	664000	
Agosto	1	Idem paga a cartoris de Cortez e banex, proveniente de 2 comos de pedras que mandou puchalo para os obras do paredao do pontalheiro do Rosario. Recibo n.º 9		54000
"	1	Idem paga ao fiscal, proveniente de seu ordenado, com trimestre vencido hoartem. Recibo n.º 10		504000
Setembro	11	Idem paga a Chispiniano de Paula Ribeiro, proveniente de servicos feitos nas aguas. Recibo n.º 11		304000
Outubro	1	Idem paga as secretaris do conselho, proveniente de seu ordenado, no terceiro trimestre do corrente anno. Recibo n.º 12		624500
"	11	Idem paga a Joaquina Pacheco Pariz, para dar conclusao do servico de pedras do pontalheiro do Rosario, Recibo n.º 13		2204000

2:3804033

1:0134500

Continua na folha seguinte.

1897		Câmara Distrital de Toluca.	Receita	Despesa	1897
Out	III	Transferência da folha anterior	2.384,033	1.075,500	Desemb.
Novembro	I	Imposto municipal sobre fiscal, com o anexo em balancete n.º 10, proveniente das rendas especiais do distrito	16,500		
	II	Item pago a Francisco Gonzales Elchadei proveniente do papel, papeles, tinta, e das outras para a biblioteca, além assim de envelope, p.º anterior. Recibo n.º 44		21,500	
	II	Item pago ao fiscal, proveniente de um ordenado anterior a este, devido em uma a satisfação da prestação. Recibo n.º 45		50,000	
Dezembro	I	Item pago a Francisco Elchadei, proveniente de gastos de uma viagem que fez ao del. -fiscal de Pinar, a quem se comulha em a ver de 1.º de outubro de corrente atras a comulha de 12 mil pesos, tendo de mais abonos a indigentes. Recibo n.º 16		30,000	
	II	Item recebido sobre fiscal, de imposto espe- cial do distrito, por a ver de 1.º de outubro e de 1.º de novembro de corrente em anexo. Balancete n.º 5	5,000		
	II	Item pago a Francisco Elchadei, proveniente de gastos que fez no ano que se de com de F. Elchadei. Recibo n.º 17		1.421,000	
	II	Item pago a certeiros, proveniente de encargos em o pagamento de corrente anexo. Recibo n.º 18		62,500	
	II	Item pago ao fiscal, de um ordenado em os anos de novembro e dezembro do corrente. Recibo n.º 19		55,333	
			<u>2.124,533</u>	<u>2.665,333</u>	

Sent. Aug. 14

Deposito

1897

O Conselho Districtal da Cidade de Curitiba

Debitos

31 Transporte da folha 13 v.

2.202,4533

2.631,4733

31 Imp. e material pelo presidente, da Camara Municipal

1.000,0000

3.402,4533

2.631,4733

2.631,4733

Saldo a favor do conselho

0.770,9766

1.500

1.000

1.000

1.000

1.500

3.402

7.293,5

18  
Oct

Nov

Dec

1898

Jan

Feb

"

Mar

April

"

"

"

May

Sant'hy 15  
De novo

1898 **Conselho Districtal da  
Soledade de Itaipua.**

Január	1.º	Impreza que ficou do exercicio passado fundo	772#600	
Febrario	18	Idem que pagou a Antonio Rodrigues Car- ra, proveniente de fechaduras, fichas, e currimos e pregos, para a casa do Conselho, da verba « Obras publicas Recibo n.º 1.º		25#000
"	28	Idem paga a Jerquin. Gomes de Car- ralho, proveniente de papéis e penes, p.º a edição de 1.º de Ilario, tirada da verba « Expediente do Secretorio ». Recibo n.º 2		6#500
Março	31	Idem paga ao fiscal, sem ordenado em trinta e tres fols de hoje. Rec. n.º 3.º		50#000
Abrial	1.º	Idem paga ao secretario, proveniente de um ordenado em 31.º trimestre do corrente anno. Recibo n.º 4		62#500
"	1.º	Idem paga a' estomio Chiquis, pro- veniente de concertos que fez no Chiquis. Da verba « Obras publicas ». Recibo n.º 5.º		50#000
"	1.º	Idem recebida pelo fiscal, da renda gene- ral do districto, em trinta e tres fols de hoje. Balancete n.º 1.º	27#000	
"	12.º	Idem paga a' Francisco José Chiquis, da verba bancos e indigentes. Recibo n.º 6.º		20#000
Maio	14	Idem paga a' estomio Chiquis, prode loca- ço d'agua, como se ve no recibo n.º 5.º (Ma- io « Obras publicas ».		1#000#000
Continúa:			820#00	1.224#000

1898	1898	Conselho Districtal do bled?	Receita	Despesa	1898
Out	14	Trayzeta do fulto antecedente	8204100	1:2240000	Julho
"	14	Trayzeta realida da Camara municipal em 6 de corrente, resto do exercicio pasado, que a Camara citara	9654041		"
Junho	1	Idem pago a Braxil de Cotto, pormente de contas que feu nos ramos, recibo n.º 8º		21000	Agosto
"	9	Idem realida da Camara municipal, pormente de 1º trimestre do conto que tem de ser entregue pela mesmas, segundo delom e presidente	1:9160216		"
Jun	17	Idem realida, digo, pago a Francisco Jreelles, pormente de papel, puros, lizo e envelope p.º secretario; pelo rubro dependente de Secretaria n.º 9º		160000	Outubro
Julho	1º	Idem pago ao secretario pormente do 1º trimestre, de ordenado n.º 10		12500	"
"	1º	Idem pago offical, pormente de obras feitas em o Bastilho de Rosari e o caixa d'agua. Recibo n.º 11		0000000	"
"	1º	Idem pago a Coronel Faux, pormente de uma casa que feu em a nova caixa d'agua e um anexo ao Bastilho de Rosari. Recibo n.º 11		0000000	Dezembro
"	1º	Idem pago offical, pormente de um ordenado de um o 2º trimestre do corrente anno. Recibo n.º 12		000000	"
"	1º	Idem pago a Antonio Chispino, pormente de 2 rordas que feu em obras d'agua. Recibo n.º 13		20000	"
			3:641333	1:997000	



Sant. Puz 16

1898		Conselho Districtal da Soledade	Receita	Despesa
44000	Julho	1 Transporte do f. antecedente	3:641:333	1:977:400
	"	1 Impreza recebida pelo fiscal, durante os meses de Abril, Maio e Junho do corrente anno. Liquidado... balancete n.º 2	50:000	
11000	Agosto	1 Idem paga a Francisco José Alves, proventos de auxilio as indigentes José e Ana Paula, do bairro Secoursos a indigentes Paulo n.º 14		30:000
	"	1 Idem paga a Antonio Chaves, proventos de com. de chumbo que mandem as por encaminhamento da nova caixa d'agua, como se se no documento n.º 15		689:500
	"	29 Idem paga a Francisco Domingos Abachado, por serviços que fez nos obras de Engenharia, agudo de outubro n.º 16		120:000
4500	Outubro	1º Idem recebida pelo fiscal em os meses de julho, agosto e setembro, como se se pelo balancete n.º 3	36:000	
2500	"	1º Idem paga ao receitorio, de um ordinado em o 2º trimestre deste anno Recibo n.º 17		62:500
11000	"	1º Idem paga ao fiscal, de um ordinado em o 3º trimestre. Recibo n.º 18		50:000
1000	Dezembro	1º Idem paga a Francisco José Alves, proventos de papel, envelopes e outros necessarios para a eleição de 15 de 86. Recibo n.º 19		54:000
	"	22 Idem recebida do Carnice Municipal, de 2º e 3º trimestre deste anno	1:236:000	
1000	"	31 Idem paga a Francisco Rodrigues Pereira, por. de um terreno que fez no anno que se fez para o Encanto. Recibo n.º 20		50:000
1000			5:163:333	2:984:400

1898	Conselho da Sociedade de Registo		Receita	Despesa	1899
Dezembro	31	Transpôrta do folha antecedente	5:163,333	2:984,400	Janeiro
"	31	Impressão paga, proveniente de 1 lote de 100 mts de Blue Back e envelopes grandes. R. n.º 21		928,00	Abril
"	31	Idem paga ao fiscal de um ordinado em o 4.º trimestre do corrente anno. Recibo n.º 22		50,00	"
"	31	Idem paga ao secretario, de um ordinado em o 4.º trimestre do corrente anno. R. n.º 23		82,50	"
				3:106,900	Maio
"	31	Idem recilido pelo fiscal, como acã do balancete n.º 24	6,000		
			5:169,333		Junho
			3:106,900		
		Saldo a favor do Conselho	2:062,433		

Julho

"

1899.	Conselho Districtal da Cidade de Itajubá	Recursos	Despesa
Janeiro	1 Saldo a favor do Conselho que ficou do an. no proximo periodo	2.062,4633	
Abril	1 Imporcias que foi entregue pelo fiscal, como se vê pelo balanete n.º 1	504,500	
"	1 Idem que pagou-se ao fiscal, de seu ordenado até hoje. Recibo n.º 1		50,000
"	1 Idem paga as receitas, de seu ordenado até hoje. Recibo n.º 2		64,500
Maior	Idem realidos de Camara, proveniente do 1.º trimestre do anno passado, que a camara ficou devendo.	719,1615	
Maior	Idem que pagou p.º receber a quantia a camara		1,000
Junho	30 Imporcias que pagou a Jai' Antonio de Oliveira, proveniente de pedras que recebeu para as obras do Parthão do Povo. Recibo n.º 3		100,000
"	30 Idem que pagou a Jai' Maria Ferreira, proveniente de serviços feitos em o Parthão do Povo, como se vê pelo documento n.º 4		177,4000
"	30 Idem paga ao Fiscal, de seu ordenado em o 2.º trimestre do corrente anno, como se vê pelo documento n.º 5		50,000
"	30 Idem de liquida que entregou ao Fiscal, de reconhecimento da renda do districto em o 2.º trimestre do corrente anno. Balanete n.º 2	18,0000	
Julho	1 Idem paga ao executoris, de seu ordenado em o 2.º trimestre do corrente. Rec. n.º 6		24,500
"	24 Idem paga a Jai' Francisco Augusto da Silva, proveniente de serviços nas obras. Documento n.º 7		20,0000
		2.850,4148	523,0000
Continua em o seguinte.			523,0000

1877	Conselho Districtal da Freguesia de Tezouro	Receitas	Despesas	1877
Julho	14 Transpôrta de folha antecedente	2:550 1748	525 1000	Dezembro
"	15 Impreir que pagar a' Jose' Antonio Ferrreira, porventura do calçamento de ruas districto, como se vê pelo documento n.º 8		4:480 1000	"
"	15 Idem de um empréstimo que contrahiu o conselho com o credito' Jose' Thomaz de Almeida Junior, com prazo de 12 <sup>o</sup> annos.	2:300 000		"
"	15 Idem que pagar a' Antonio Chaves, porventura de annos que fez em a casa e chafiz, como se vê pelo documento n.º 9		32 1000	"
Outubro	1 Idem que pagar ao fiscal, de seu ordenado em o 3.º trimestre do corrente anno. Documento n.º 10		50 000	"
"	1 Idem recebido pelo fiscal da renda districtal em o 3.º trimestre do corrente anno. Documento n.º 3	18 1000	"	"
Dezembro	31 Impreir pagar a' Antonio Chaves, porventura de 2 lampas para illuminação das ruas esculdas no chafiz, como se vê pelo doc. n.º 11		60 000	"
"	31 Idem recebido pelo fiscal, como receita e balancete n.º 4	4 1500		"
"	31 Idem paga a' Antonio Ferrreira de Encorajação, porventura de egotos que mandou fazer na rua atraz do edificio do Conselho, como se vê pelo doc. n.º 12		17 1200	"
		5:173 1248	5:172 1200	
		5:712 1200		
		0:001 1248		

Continua no folha seguinte.

Sant. Aug 18

Proposo

Conselho Districtal do Leodegar de Tejedor

1887

54000

Dezembro

31

Transporte

14048

21000

"

31

Impreço que por emprestimo o conselho deu a José Francisco de Faria Junist, presidente do municipio e para até esta data

2: 1264500

Faltam os pagamentos do 3º e 4º trimestre dos ordinados ao secretario e do 4º trimestre dos ordinados ao fiscal.

24000

"

31

Impreço recebido pelo presidente, de renda do municipio, e que tem de ser pelo mesmo entregue a Camara, como se vê pelo balancete n.º 1.º e 2.º, do exercicio findo

2204000

24000

"

21000

24000

24000

	1900	O Conselho Districtal	Receita	Despiza	1900
Janario	1	Impressão que vem do exercicio passado	14018		Janario
"	19	Idem paga a Francisco José Alves, prome- ente papeiras, papeis, envelopes etc. para realização de Decretos p.g.r. Dec. n.º 1		97500	"
Março	9	Idem recibos da Camara municipal, pormamente do exercicio susado (1897) em que a mesma camara se achava devendo.  Sem effeito.	3.382.000		"
					"
					"
					Março

Desp. 1900

O Conselho Districtal da Ilheda de  
de Hujubá, em o exercicio de 1900

Recita Despesa

Janeris	1	Impreio que vem do exercicio passado	1#0188	
"	1	Idem que deve ao Secretario, proveniente de seu ordenado em o 3.º tri.º trimestre do exercicio passado:		125#000
"	1	Idem, idem, ao fiscal, de seu ordenado em o 2.º trimestre do anno passado		50#000
"	1	Idem, idem, por um empentamento contratado com o exalado José Francisco de Faria Junior, principal e juros até o dia 31 de Dezembro de 1899.		2:226#500
			<hr/>	
			1#048	2601#500
"	1	Impreio em poder do Presidente:	1#048	
"	1	Idem que o Conselho deve	2:601#500	
			<hr/>	
elbores	9	Impreio paga pela Camara, proveniente do parte pertencente ao conselho do exercicio passado	3:382#000	
		Impreio que ja havia	1#0480	
		Idem que pagou a' Francisco José Alves, proveniente de penhas, papel, et. como se ve' pelo documento n.º 1, cujo pagamento foi feito em 19 de Janeiro do corrente anno.		9#500
		Idem feita a digo, pago a' João Alves de Sane, em 2.º de Janeiro do corrente anno, proveniente de um trecho de caminho que o mesmo fez na rua do Encanto, como se ve' pelo documento n.º 2		12#000
			<hr/>	
			3:383#048	21#500

1900	O Conselho Distrital de Ilhedade		Receita	Despesa	Mod
Abriç	19	Trazido prole	3:383.4048	21.4500	Dezembro
Abriç	24	Impo: que pagou a Joo Francisco de Sousa Ju- ni, proveniente de um credito firmada em 15 de Julho do anno passado pelo presidente do conselho, meador dige, por primayrd e jora ate hoje, como se ve pelo doc. n.º 3		2:500.000	"
"	14	Impo: paga ao Secretario do conselho, de seu ordemado em o ultimo semestre do anno passado, como se ve pelo doc. n.º 4		125.4000	"
"	14	Idem paga ao fiscal do conselho de seu orde- modo em o 1.º trimestre do anno passado e 2.º trimestre do corrente anno, como se ve pelo doc. n.º 5		100.0000	"
"	14	Idem paga a Antonio Chais para pagamento de servico, feito no chafariz do Rio Freixo, como se ve pelo doc. n.º 6		15.0000	"
"	14	Idem recibida pelo fiscal a fim de se recat- tear a Camara municipal pelo presidente do Conselho, qual arrecadação foi feita no 1.º trimestre do corrente anno, liquido, como se ve pelo doc. n.º 7	7.4000		"
"	14	Impo: recibida da renda distrital em o 1.º trimestre do corrente anno, como se ve pelo doc. n.º 8	68.4500		"
Junho	30	Idem recibida pelo fiscal em o trimestre hoje findo de importancia de 22.000 reis, havendo de despe- zas além da q.ª arrecadada um deficit de 4.4700 reis. Como se ve pelo doc. n.º 9	22.0000	26.4700	"
Outubro	31	Idem arrecadada pelo fiscal em o trimestre findo hoje 12.4000 reis, despesas feitas 15.4200 reis, como se ve pelo doc. n.º 10.	12.4000	15.4200	"
			<u>3.292.548</u>	<u>2:803.4400</u>	

Continuar



	Mod	O Conselho Districtal da Madeira de 1846	Receita	Despesa
1500	Dezembro	31 Transporte	9:1224548	2:8031400
"	"	31 Imp. <sup>ta</sup> arrecadada pelo fiscal em trimestre findo hoje. Doc. n.º 11	84000	
"	"	31 Idem paga ao secretario de seu ordenado em o presente exercicio. Doc. n.º 12		25011000
4000	"	31 Idem paga a Nuncio Alvar Fereira, provento de um exoto que fez no seu de Norgem. Doc. n.º 13		214000
4000	"	31 Idem paga a Francisco Jose Alvar, provento de papel, penhas, envelopes, etc. e uma conta que o conselho deu a Antonio Chaisquin, como se ve pelos documentos n.ºs 14 e 15		394280
4000	"	31 Imp. <sup>ta</sup> paga ao fiscal, de seu ordenado em o ultimo trimestre do presente exercicio, como mostra o doc. n.º 16.		1504000
			<u>3:500548</u>	<u>3:2634680</u>
		Abate - u	3:2634680	
		Saldo a favor do conselho —	0:236868	

Su. T. 20

4200  
4400

190

Ab

Ab

0

2

Jan

Dec

Sat Aug 21

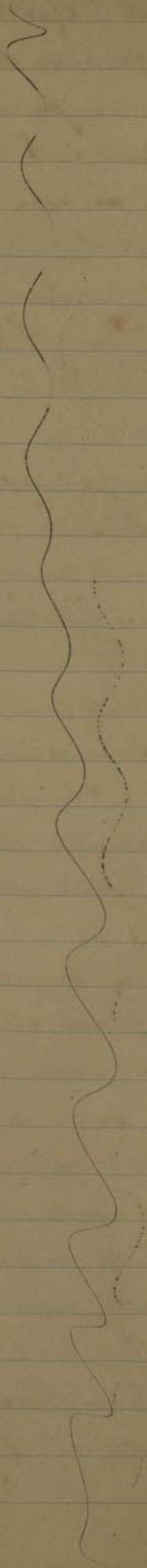

1901	O Conselho Districtal da Sociedade de Fajalva, em o exercicio de 1901.		Recursos	Despesas	1901.
Január	7	Impostas que osborn de serviços passados	236 1568		Julho
Março	1	Idem paga a' Joaquim Estomio da Silva, pro. remença de comarões feitos nas ruas, como se vê pela documento n.º 1		157 4000	"
Abri	1.º	Idem recebido pelo fiscal, proveniente de impostos especial de districto, em o 1.º trimestre do corrente exercicio, como se vê pela documento n.º 2	64 1500		"
"	1.º	Idem paga ao fiscal, de seu ordenado em trimestre haute findo. Documento n.º 3		50 1000	"
"	3	Imp.º recebida da Camara Municipal, a qual quanto teve como portador. occor. do Clementino Cunha.	500 4000		"
"	3	Idem paga a' Clementino B. de Cunha, de seu ordenado, como professor da Escola de Leitura do Alvarães, em o 1.º trimestre do corrente anno, inclusive asubrenços da Camara Municipal, faundo ditta, adontamentos occor. selho. Documento n.º 4		301 4000	Agosto
Maio	30	Idem paga a' Estalvi Pachiqueo Ramos, servente de 20 carros de pedras a cargo de 3000 reis cada um, que fuchou para as obras de calçamento d'rota do caso do Conselho. Documento n.º 5.		60 1000	Setembro
Junho	3	Idem paga a' Manoel Manoel de Faria, proveniente de comarões feitos em tornerias do chafon de dita freguesia, como se vê pela documento n.º 6		19 1000	"
Julho	1	Idem recebido pelo fiscal em trimestre haute findo. Documento n.º 7	74 4000		"
			<u>875 4368</u>	<u>586 4000</u>	

Sant. Cruz 22

		Conselho Distrital do Seclidade de Hujubó	Receitas	Despesas
	Julho	1 Transporta de folha antecedente	875 4368	586 4000
	"	1 Impieço paga ao fiscal, de seu ordenado em o 2º trimestre do corrente anno. Documento n.º 8		50 0000
4000	"	1 Impieço appurada com arrenda das anedecções do univrsal do Conselho	10 0000	
	"	1 Idem paga a' Sebastião Luiz Potta, proveniente de serviços feitos junto a casa do conselho e no rua de frente a mesma, como se vê pelo documento n.º 9		60 0000
4000	"	8 Idem paga ao professor Clementino Baptista da Cunha, como regista de cadaver de 8 alunas, inclusa a subvencão dada pela Camara, em o 2º trimestre do corrente anno; como se vê pelo documento n.º 10		800 0000
	"	8 Idem recibido da Camara para Clementino Baptista da Cunha	1.000 0000	
	Agosto	1 Idem paga a' Carmelo Faur, de malubie que fez por conto do conselho, as escolas d'essa freguesia, como se vê pelo doc. n.º 11		320 0000
	"	25 Idem recebido da Camara, pelo membros Francisco José e othos, incluindo 30000000 de auxilio dado pela mesma a' eccleia do bairro de os alunas	501 436	
4000	Setembro	30 Idem recibido pelo fiscal, como se vê pelo balanete pelo mesmo apresentado hoje, como se vê pelo documento n.º 12	36 4500	
4000	"	30 Idem paga ao fiscal, proveniente de seu ordenado em o 3º trimestre do corrente anno, como se vê pelo documento n.º 13		50 0000
2000			2.423.426	4.366.4000

Continuar

# O Conselho Distrital do Estado de

1901.	1901.	Receitas	Despesas	1901.
Outubro	1			Dezembro
		2:423,264	1:966,000	11.
"	1			
			62,500	
"	1			
			300,000	
"	4			
			14,000	
Dezembro	11			
			24,500	
"	24			
			108,250	
"	24			
			150,000	
"	30			
			24,000	
"	31			
			48,000	
		2:423,264	2:097,250	

1901.

Conselho Districto da Educação.

Recita Deposito

1000	December	31	Trangente	2:4234264	2:0914550
500	"	31	Comp. do pago as Secretarias, provenientes de seu ordenado em o 1.º, 2.º e 4.º trimestres do corrente anno. Documento n.º 22		1874500
1000	"	31	Idem recebido pelo fiscal em o 4.º trimestre do corrente exercicio, liquidado como se ve pelo documento n.º 23	240000	
1000	"	31	Idem paga ao mesmo fiscal, de seu ordenado em o ultimo trimestre do corrente anno. Documento n.º 24		504000
1000	"	31	Idem recebido do Coanor, proveniente da subscção a cadaver do Alencar em o 2.º semestre do corrente anno.	3004000	
1500	"	31	Idem paga a expensas Comendador Peptis de Cunha, de seu ordenado em o 4.º trimestre do corrente exercicio, inclusive subscção de 1500000 em que se a Comon subscção da escola do Alencar. Doc. 25		2004000
				2:4254264	2:6354050
				2:6354050	

Saldo que resta a pagar exercicio 00904214

550

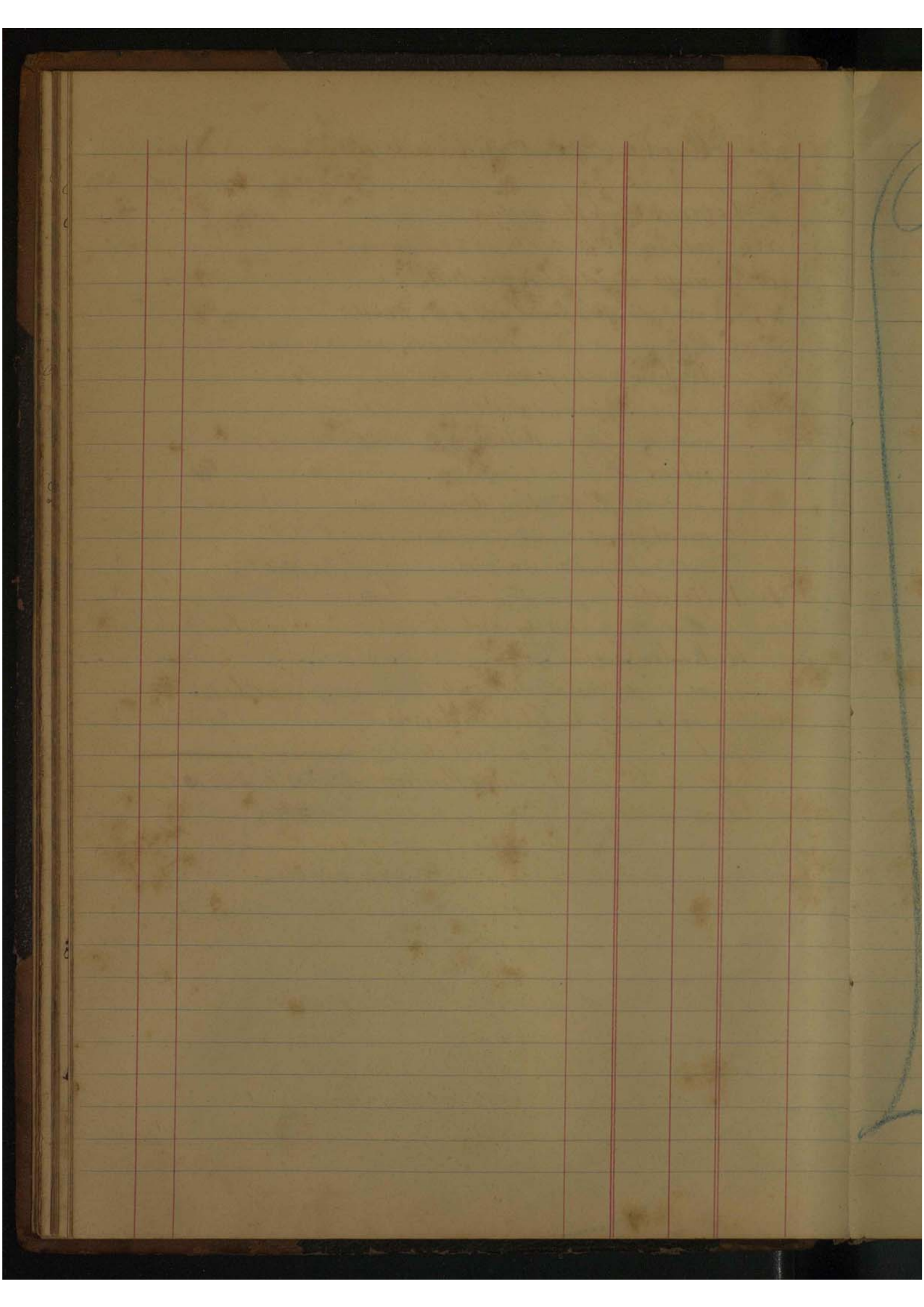



17  
 Itajuba', 31 de Outubro de 1923.

Governo de Minas G'a.  
 a Diversos.

a Transmissão de Propriedade.

Recebu da cid. 2 311 650  
 " " Sol. 135.300 2 446 950

a Industria e Profissão

Recebu da cid. 11.000  
 Recebu do Prauz. 38 500 49.500

a Fiedial

Recebu da cid. 33.000

a Pena d'agua

Recebu da cid. 277 200

a Vehiculi

Recebu da cid. 47.600

a Rede de Exotto

Recebu da cid. 39.600 2 893 850

Despesas de Auccadacão.

Com 3% ao Collector 86.815

Div. a C<sup>o</sup> Sud. Inf. Mucua.

Obras Publicas

Pago ch. 56.700 71.600

" " 56.703 210.000

" " 56.705 219.500

" " 56.706 265.600

" " 56.709 120.000

" " 56.710 263.100

" " 56.711 22.200

" " 56.715 238.700

" " 56.717 26.600

" " 56.718 100.000 1537.300

1537.300 2.980.665

Itajuba 31-10-923

Transporte			1537.300	2:980.665
Folha de Empregados				
Pago che. 56.700		2:135.000		
"    "    56.717		2:135.000	4:270.000	
Limpeza Publica				
Pago che. 56.705		74.100		
"    "    56.706		97.200		
"    "    56.710		116.700		
"    "    56.715		86.700	374.700	
Pede de Exgotto				
Pago che. 56.707			45.200	
Ordenado Fiscal Piaungui				
Pago che. 56.702			97.900	
Instruccion Publica				
Pago che. 56.708			210.000	
Consewacao Estrada Piaungui				
Pago che. 56.702			250.000	
Consewacao Agua Piaungui				
Pago che. 56.702			50.000	
Pede de Exgotto				
Pago che. 56.704		37.000		
"    "    56.711		46.200		
"    "    56.716		69.000	152.200	
Calcaemento Cidade				
Pago che. 56.704			5.600	
Reforo d'agua				
Pago che. 56.704		14.800		
Energia		262.000		
Pago che. 56.711		8300	2.25100	
Districto Piaunguini				
Pago che. 56.712			10.870.500	
			18:149.500	2:980.665

Trájuba, 31 de 10-923

Sant'hoij 25

665

Transporte  
Districto Soledade

18.149,500 2980 665

Pago che 56.713  
Moveis & Semoventes

1.100 100

Pago che 56.715  
Iluminacao Publica Cid.

33 500

Pago Livr  
Fact lamp.  
Iluminacao Publica Viavof

1555 300  
51 300 1.606 600

Pago Livr  
Industria Agricola

133400 21.023100 +

a Comp<sup>ia</sup> Industrial Sulminea c/f. A.

Pago cheque 56.701 310.200  
" " 56.714 11856 000

2:166.200

D. Cia<sup>us</sup> Ind. Sul Mineia

a  
Diversos.

a Precadacao do Mercado

Quibus dia 1 291.700  
8 206.600  
15 297.200  
22 281.900  
29 289.300

1366.600

a Venda do Mattadouro

Quibus dia 1 445.700  
8 379.300  
15 394.100  
22 406.100  
29 392.900

2016 100

a Quantos do Mercado

Quibus de aluguel

120.000  
3.502.700 2166.200

665

Itajuba, 31 de Outubro 1923

Transporte	3.502.700	2.166.200
a' Governo de Minas		
Recebido do Collector	3.660.600	
a Multa		
Recebido no mes	50.000	7.213.300
Lia <sup>nd</sup> Ind. Sul Mineira P&C a'		
Venda de Matéias		
Recebido no mes		147.000
Diversos a'		
Eventual.		
+ Obras Publicas da cid <sup>e</sup> . 195.500		
Pago pelo fiscal		
Obras Publicas da Sol <sup>e</sup>		
Pago pelo fiscal 6.000		
Ordeuado Fiscal Sol <sup>e</sup>		
Pago pela Ev.	<u>2.4800</u>	<u>2.26.300</u>
		9.752.800
		21.023.100 +
		30775.900
		<u>2.980.665</u>
		33.756.565
Juros + Amortizacão		
a' Governo de Minas		
Juros de 2º Sem <sup>o</sup>		<u>28.012.450</u>
		61.769.015

Itajuba, 30 de Novembro de 1923

Sant. Lus 26

Governo de Minas G/a.

a Diversos-  
a Transmissão de Propriedades

Recebu da cid. 2458.500

" sol<sup>o</sup> 74.002

" Piranguçu 940.500 3.473.002

a Industria e Profissão

Recebu da cid. 61.900 61.900

a Judicial

Recebu da cid. 3.300

Recebu do Piranguçu 4.400 7.700

a Pena d'agua

Recebu da cid. 217.800

a Vehiculo

Recebu da cid. 22.000

a Engenho

Recebu de Piranguçu 8300

a Rede de Exgottos

Recebu da cid. 66.000 3356.702

Despesas de Arrecadação

Com 3% ao Collectôr 115.701

Div<sup>o</sup> a cia. Fed. Sul-Mineira 9m.

Ordenado Fiscal Soledade.

Pago che 58.719 75.200

Obras Publicas Cid.

Pago che 58.720 192.100

58.731 152.100

58.734 252.000

58.737 206.300

58.743 370.300

58.745 245.200 1.418.000

1.493.000 3.972.403

Najuba, 30 de Nov. de 1923

Transporte Simples Publica		1493.200	3.972.403
Pago che 56.720-	97.300		
58.734	103.000		
58.737	87.200		
58.745-	103.800	391300	
Pede de Exgosto			
Pago che 58.733	509.700		
58.735	114.000		
58.739	72.000		
58.746	69.000		
58.720	722.100	1486800	
Policiamento da Cid <sup>e</sup>			
Pago che 58.736		250.000	
Auxilio Posto Permanente			
Pago che 58.738		120.000	
Distrito do Piranguari			
uf Pago che 58.740		275.000	
Institucao Publica			
Pago che 58.743		150.000	
<del>Salario de Empregados</del>			
uf			
M. Publica cid <sup>e</sup>			
Luz	1555.300		
Fact	34.000	1589.300	
Reforco d'agua			
Pago che En. ao filtro		262.000	
Iluminação Publica			
Chuz		133.400	6.151.000
Gr <sup>ua</sup> Ind. Inf. Mineira c/R E			
a Rede Venda Materiaes			
Reabun			262800
			10385403

Itajuba, 30 de Novembro de 1923 Sant. Luz 27

10:585.403

203

Transporte			
C <sup>to</sup> Ind. Inf. Muiua a R <sup>o</sup>			
a Renda do Matta de um			
Recebu dia 5	4 21	100	
12	4 20	200	
19	3 56	700	
26	4 15	200	1613.200
a Mercadacão Mercado			
Recebu dia 5	2 05	100	
12	2 76	300	
19	2 42	300	
26	2 84	500	1008.100
a Transfencia Negocios			
Recebu			15.000
a Martos do Mercado			
Recebu			120.000
a Gov. de Minas			
Recebu do Colbeta			2807.000 5563.300
Dios a Eventual			
+ O P. Piranguini	1 21	000	
+ O P. cir.	1 47	600	268.600
			16217.203
			800
			16218.103

000

800

403

Itajuba' 31-12-923  
 Governo de Minas G'a  
 a' diversos.

a' Transmissão de Propriedades			
Recibido cid.	5.015.580		
" sol.	238.260		
" Pirang.	524.700	5778.540	
a' Ind e Profissão			
Recibido de Pirang.		38.500	
a' Predial			
Recibido da cid.	147.400		
" " Pirang.	13.200	160.600	
a' Pena d'agua			
Recibido da cid.		475.200	
a' Vehiculo			
Recibido cid.		16.500	
a' Rede de Esgoto			
Recibido cid.		198.000	
a' Calçamento			
Recibido cid.		19.035	
a' Engenho - Recibido cid.		22.000	
		6.708.435	
Despesas de Arrecadação			
Com. 3% ao Collector			201.252
Dios a C <sup>ia</sup> Industrial 4m.			
Espeção + Inalificação			
Pago ch <sup>e</sup> 58.748	50.000		
Des. Publica			
Pago ch <sup>e</sup> 58.750	500.000		
Hime & C.			
Pago ch <sup>e</sup> 58761	378.000	928.000	
		928.000	6.909.677



Sant Domingo 28  
6909 677

Najuba' 01-12-923

Transporte		928.000	
Subv. Santa Casa			
Pago che 58.742	5.000.000	5.000.000	
Cons. Agua Puargui			
Pago che 58.780	50.000	50.000	
O. Publicas cid <sup>e</sup>			
Pago che 58.749	348.400		
58.751	81.900		
58.753	104.800		
58.754	40.000		
58.758	270.000		
58.759	258.200		
58.760	47.900		
58.765	305.500		
58.769	306.400		
58.773	255.900		
58.775	274.600		
58.777	19.000		
58.778	304.600	2667.200	

Exp. Secretaria

Pago che 58.763 76.800

Cons. Agua sol<sup>e</sup>

Pago che 58.774 200.000

Limpieza Publica

Pago che 58.749 113200

58.759 112.100

58.765 148900

58.769 118.700

58.771 60.000

58.775 96.400

649.300

9.571.300 6909 677

Itajuba' 31-12-923

Transp.		9571.300	6909.677
Auxilio <del>de</del> Posto P			
Pago che. 58.764	120.000	120.000	
Movest Semov.			
Pago che. 58.775	36.000	36.000	
Rede de Exgottos			
Pago che. 58.751	22.200		
58.760	45.600		
58.766	22.800		
58.770	50.000		
58.777	38.500	179.100	
Districto Pirangui			
Pago che. 58.767		602.100	
Folha Enybugados			
Pago che. 58.778		2135.000	
Ordenado Fiscal P.			
Pago che. 58.753		41.600	
Subsidio Ag. Executivo			
Pago che. 58.758		3500.000	
Ordenado F. S. C.			
Pago che. 58.779		84.600	
Reforco d'agua			
Pago che. 58.759	400.000		
58.766	8.800		
58.766	200.000	608.800	
Jorge de O. Braga			
Pago che. 58.768	75	158.000	
+ Ord. Fiscal Pirang.			
Pago che. 58.780		5.300	
C. E. Pirang.			
Pago che. 58.780		250.000	
		17:301.800	6909.677

Sant. Luz 29

Tayuba' 31-12-923

677

Transporte 17.301.800 6909.677

Cale da Cide

pag che 58.760 62.000

" " 58.766 118.600

" " 58.770 105.200

" " 58.777 50.800 336.600

Juros e Amortizaçõ  
juros aciã so seu.

5.016.500

22.654.900 22.654.900

+ Hime H.

a' Venda de Mateiães

pag che 58.760

1.013.500

Div<sup>s</sup> a' Eventual

+ Obras Publicas Cide

pag pelo fiscal

99.000

+ Ordenado Fiscal Piaug.

pag pela E.

15.500

+ Obras Publicas Piaug.

pag pela Ev.

34.000

+ Ordenado Fiscal Sol<sup>e</sup>

pag pela Ev.

15.400

163.900

Comp Ind. sup Mueiã 7m

a' Div<sup>s</sup>

a' Venda do Mattadouro

Recebu dia 3 354.500

10 319.400

17 384.900

24 359.400

31 435.200 1853.400

a' Quartos do Mercado

Recebid de aluguf

120.000

1973.400 3044.977

677

Itajuba' 31- 12- 923.

Transp <sup>te</sup>		1973.400	30.741.977
a Crouxadação Mercado			
Rebido dia 3	188.600		
10	265.500		
17	268.900		
24	289.000		
31	286.700	1298.700	
a Governo Minas			
Rebido de Coll.		3741.000	99/97
a Juiz da Prov.			
Rebido de distas		5.000.000	
a Alinhamento			
Rebido		9.900	49/
a Transpancia Refocio			
Rebido		15.000	46/
		12.038.000	
Cia Ind. Sul Min <sup>a</sup> e Sa.			
a Venda Matérias			
Rebido	453.200		47/
Juros	15.000	468.200	61
Industria Agricola			
a Cia Ind S Min <sup>a</sup> e Sa.			
Juros		47.600	77/
Auxilio Posto Pen <sup>te</sup>			
a Obras Publicas			
Divato a maior nesta		120.000	67/
Ameadador do Agricola			
a Ind. Agricola			
Rebido de julho a 31-12-		3276.000	104
Despesas de Ameadacao			
a Ameadador do Ag.			
Com 5% de julho a 31-12		163.800	
" " " jan <sup>o</sup> a julho.		387.800	
		46855.577	

Itajuba' 31-12-923

Sant. Rio 30  
46.855.577

1977

1977

Transporte  
Despesas de arrecadação  
a Ind. Agrícola  
Com. 15% ao Collector  
de Gau: a 30-junho-

384.800  
47.240.377

99/97

Lia Ind. Sul Mineira e R.E.  
a Venda de materiais  
juros de 1923

111.900

49

Despesas de arrecadação  
a Governo de Minas  
Diffee

233

000

47

Ind. Agrícola  
a C. Ind. Sul Mineira e G.A.  
Pagos mes Des?

1481.300

200

77

Ind. Agrícola  
a Ind. Agrícola e/a.  
Arrecadação de 1923

11.032.000

600

67/104

Calçamento da cidade  
a Calçamento da cidade e/a  
Arrecadação deste anno

1.559.675

000

000

800

800

577

# Div<sup>o</sup> a Cia Ind.

100	Iluminação Publica		
	Pap. Luz Des <sup>o</sup>	1559.300	
	Fact.	79.000	1638300
94	R. Agua		
	Energia do filtro		262000
96	Luz Pirang.		
	Pap. pelo Banco		133.400
	Of. Cir.		
82/	Pap. pelo Banco		184.900
	cheque 58.747		2215600
<hr/>			
102/	Folha de Empregados		
80	a C. Ind. Sul Mineira 9M.		
	Pago ch <sup>o</sup> 58.747		2135000
<hr/>			
105/	Arrecadador da Divida Activa		
71	a Divida activa		
	Arrecadações até 31-12-		2170.825
<hr/>			
79	Despesas de Arrecadação		
105/	a Arrecadador Divida Activa		
	com 10% da arrecadação		217.082
<hr/>			
8	Exercícios Findos		
80	a C. Ind. Sul Mineira 9M.		
	Dif <sup>ca</sup>		8.700

Sant. Aug 31

Itajuba 31-12-923

8300	Districto do Piranguessu		
	a Diversos		
2000	a Obras Publicas Piranguessu	854.900	
	sup. desta conta		
3.400	a Odeonado Fiscal Piranguessu		
	sup. desta conta	249.600	
1.900	a Cons. Agua Piranguessu		
	sup. desta conta	200.000	
5600	a Iluminação Publica Piranguessu		
	sup. desta conta	1467.400	2:771.900
<hr/>			
5000	Districto da Soledade		
	a Diversos		
	a Obras Publicas da soledade		
	sup. desta conta	15.000	
2.825	a Odeonado Fiscal		
	sup. desta conta	600.000	
	a Auxilio Corp. Musical sol. <sup>e</sup>		
	sup. desta conta	200.000	
1.082	a Conservação Agua sol. <sup>e</sup>		
	sup. desta conta	200.000	1:015.000
<hr/>			
700	Diversos		
	a Arrecadação Geral		
	Engenhos		
	sup. desta conta	1.852.400	
	✓ Venda de Leite	522.500	
	sup. desta conta		
	✓ Alinhamento		
	sup. desta conta	151.900	
			2.526.800

Itajuba 31-12-923

Transporte	2 526 800
Transferencia Negocios Imp. desta conta	30.000
Affecção Imp. desta conta	30.400
Divida Activa Imp. desta conta	2 170 825
Multas Imp. desta conta	100.000
Transmissão de Propriedades Imp. desta conta	35 286.777
Industrial e Profissão Imp. desta conta	45 353.300
Predial Imp. desta conta	20 016.610
Pena d' Agua Imp. desta conta	26 631.000
Veiculos Imp. desta conta	5 090.700
Rede de Esgotos Imp. desta conta	12 870.000
Renda do Mattadouro Imp. desta conta	19 613.500
Arrecadação do Mercado Imp. desta conta	13 221.900
Eventual Imp. desta conta	3 597.000
Inautos do Mercado Imp. desta conta	1 640.000
Industrial Agricola Imp. desta conta	11 032.000
Calc. da cid. Imp. desta conta	1 572 076
	<u>200:582 988</u>



Arrecadação Geral	
a Diversos -	
a Districto Piranguessu	
Metade de seus impostos recebidos no valor de R\$. 14.263.850, deduzidos 7% para a arrecadação	6.632.700
do Auxilio a Iluminação Publica e orçamento	700.000
a Districto da Soledade	
Metade de seus impostos recebidos no valor de R\$. 11.578.094, deduzidos 7% para a arrecadação.	5.383.800
a Subsídio Agente Executivo	
Porcentagem fixada sobre o valor da arrecadação qual, de 200.582.988	6.000.000
a Restituição	
Imp. desta conta	87.500
a Conservação Estiada Piranguessu	
Imp. desta conta	1.000.000
a Inst. Publica Cide	
Imp. desta conta	1.080.000
a Policiamento da Cide	
Imp. desta conta	500.000
a Juos & Amortização	
Imp. desta conta	76.008.896
a Extinção de Formigueiros	
Imp. desta conta	321.600
a Especiação & Qualificação	
Imp. desta conta	1.361.000
	<hr/>
	99.075.496

Itajuba 31-12-923

	Transporte	99.075.496	
a	Sub. Santa Casa		
	Imp. desta conta	10.000.000	
a	Expediente de Secretaria		
	Imp. desta conta	76.800	
a	Ind. Agricola		
	Imp. desta conta	23.285.700	
a	Despesas de Arrecadação		
	Imp. desta conta	5.237.721	
a	Limpeza Publica		
	Imp. desta conta	6.768.900	
a	Obras Publicas da Cid.		
	Imp. desta conta	40.388.000	
a	Auxilio Posto Permanente		
	Imp. desta conta	9.880.000	
a	Iluminação Publica		
	Imp. desta conta	17.585.500	
a	Folha de Empregados		
	Imp. desta conta	26.021.000	236.319.117

---

Exercicios Fundos

a Arrecadação Geral  
Creditado nesta conta pelo  
excesso das despesas

35.735.129

---

Itajuba 31-12-92 J

Sant. Luz 33

Arrecadação Geral  
Receita

- 200:582.988-

Recebido de Engenhos	1	852	400	
" " Leite		522	500	
" " Alinhamentos		151	900	
" " Transf. Negocios		30	000	
" " Afferição		30	400	
" " Divida activa	2	170	825	
" " Multas		100	000	
" " T. Propriedades	35	286	777	
" " Ind. e Profissão	45	353	300	
" " Predial	20	016	610	
" " Terra d'agua	26	631	000	
" " Vehiculos	5	090	700	
" " Rede Exgotto	12	870	000	
" " Renda Matt.	19	613	600	
" " Arrecadação M. <sup>do</sup>	13	221	900	
" " Eventual	3	597	000	
" " Inaltes Mercado	1	440	000	
" " Ind. Agricola	11	032	000	
" " Calc. d'Alcid.	1	572	076	
Excesso das despesas		35	736	129
				235-319.117

Despesas.

Nota do districto de Piauí	7	332	700
Idem do " " soc.	5	383	800
Despesa diada Sub. A. Executiva	6	000	000
Idem Restituição		87	500
Idem C. E. Piauí	1	000	000
Idem Inst. Pub. Cid.	1	080	000
Idem Policiamento Cid.		500	000
Idem Juros e Amortização	76	008	896
		97	392
			896

9. 117

Itajubá - 31-12-923

Transporte		97	392	896	
Despendido c/ E. Forquinhos		3	21	600	
Idem c/ E. & Inalificação		1	351	000	
Idem c/ Subv. S. Casa		10	000	000	
Idem c/ E. Secretaria			76	800	
Idem c/ Ind. Agricola		23	285	700	
Idem c/ Despesas Arrecad.		5	237	721	
Idem c/ Empresa Publica		4	768	900	
Idem c/ Obras Publicas cid.		40	388	000	
Idem c/ Auxilio Posto Perm <sup>to</sup>		9	880	000	
Idem c/ Ill. Publica		17	585	500	
Idem c/ F. Empregados		26	021	000	236.319.117

## Balanco Gerab

em

Activo 31. 12- 1923

Exercicios Findos	102	534	819
Instrumental da Banda	1	500	000
Moveis Ut. & Semoventes	5	567	600
Patrimonio Municipal	271	634	662
Desapropriação Publica	56	201	900
União da Providencia	15	000	000
Posto Prophylatico		716	400
Calçamento da Cid.	62	044	010
Rede de Exgotto	137	078	523
Caixa d'agua	92	224	300
Rua Cel. Caminho Jr.	62	628	100
Governo Minas c/a	6	507	173
Arrecadador do Ag.	3	112	200
Reforço d'agua	153	946	030
Venda Matericus		143	500
	970	839	217

Itajuba. 31-12-935

Santhay 34

Transp.	970 839 217	
C. Ind. Inf. Mucuna c/R E	468.200	
Arrecadador Divida Activa	1 953 743	
Districto do Piauzari	<u>13 671 908</u>	986.733.068

## Passivo

Hum. etc.	235.500	
Governo de Minas c/ E	850 450.000	
C. Ind. Inf. Mucuna c/ SA	4 099 600	
Idem c/ m.	127 952 500	
Districto da Soledade	<u>4 195 468</u>	986.733.068

9.117

JANEIRO 924

## Governo de Minas c/a a Transmissao de Propriedades

Recebido da cid <sup>e</sup>	999.360	
" " Sol <sup>e</sup>	2 232.000	
" do Piauz.	453 600	3684 960
a Industria e Profissao		
Recebido da cid <sup>e</sup>	3.866.400	
a Predial	393.000	
	337.000	4.596 400
Recebido da cid <sup>e</sup>	1.457.700	
" do Piauz.	27.600	1485.300
a Terra d'agua		
Recebido da cid <sup>e</sup>	16.830.000	
" do Piauz.	360.000	17.190.000
a Vehiculo		
Recebido da cid <sup>e</sup>	195.000	
a Rede de Exgottos		
Recebido da cid <sup>e</sup>	840.000	
a Calc. Recebido da cid <sup>e</sup>	10.700	<u>3552 360</u>

Itajuba' 31-1-24

Transporte

35.562,360

Despesas de Arrecadação.

Conty.º ao collector

1.066.870

Div.ª acia Ind. Sul Mineira.

O. Publicas

Pago che. 59.964 186.400

" " 59.991 318.400

" " " 54.000

" " Avulso 350.000

" " " 600.000

" " 60.121 100.000

" " 60.125 328.200

" " 60.126 36.000

" " 60.127 92.600

" " 60.129 307.300

" " 60.130 6.000

" " 60.131 210.000

Limpeza Publica

700  
0.500 2589,700

Pago che. 59.964 34.500

59.991 92.500

60.125 84.400

60.129 103.600 315.000

Exercicios Findos

Pago che. avulso 210.000

" " 60.128 583.000

" " 60.132 1.278.000 2.071.000

Rede de Exgotto.

Pago che 59.989 34.500

" " Avulso 1.578.000

" " 60.124 936.600

" " 60.125 1.098.000

" " 60.130 1.164.400 12.861.000

6.261.800 35.629.230

Itajuba' 31-1-24

Sant'ana 35

62.360

5:251.800 36:629.230

Transporte.  
Cale. da Cidade.

6.870

Pago che 59.989	54.300	
" " Aoulso	23.400	
" " 60.126	138.900	
" " 60.130	166.500	383.100

Auxilio Posto Permite

Pago che 60.122	120.000	
Luz	10.000	130.000

F. Empregados

Pago che 60.133. 1880.500

Subv. A. Delegad. Policia

Pago che 60.134. 102.000

O. P. Piranguini

Pago che 60.135. 160.900

O. F. Pirang.

Pago che 60.135. 20.800

Ill. Publ. Pirang. cid.

Pago che Luz 1559.300 ~~1559.300~~

Post Lamp. 31000 1590300

Ill. Pub. Pirang Luz

133.400

Energia ao fletis

Pap. Ind.

252.000 10:912 800

Cid. Ind. Sul Mineira  
a Diversos.

a Exercicios Findos.

Reciben de aluguel 120.000

a Governo de Minas

Reciben do Collectr 6507.200

a D. Activa

Reciben do Collectr 1953700

8:580900 47542 030

9.230

Trajuba 31-1-924

Transporte 8.580.900 47.542.030  
a Renda do Matt.

Recebu dia 7- 427.000  
" " 14- 541.200  
" " 21- 609.500  
" " 28- 528.300 2.106.000

a Obrecad. Mercado

Recebu dia 7- 95.900  
14- 287.800  
21- 307.600  
28 242.700 934.000 11:620.900

Ind. Agricola

a Cia Ind. Sul Mineira CIA.

Pago em 31-12- 82.000

Rede de Exagotto

a Cia Ind. Sul Mineira CIA.

Pago a Paulo Amari 681.500

Cia Ind. Sul Mineira CIA.

a Venda de Materiaes

Recebu no mes 213.200

Cia Ind. Sul Mineira CIA.

Recebu do Collector 3112.200

Dios a Ev.

L O. Piranguassu

Pago pelo fiscal 8.000

L O. Publicas cid. 470.800

L Empregados

Pago pela Ev. 604.500 1:083.300

64.335.030



42.030

Matuba' 29 de Fevereiro de 1924.

Governo de Minas G'a.

Receber de T. Papicel

a Transmissao de Propie. X: X28

Receber da cid<sup>e</sup> 1:136.732

" " Soll. 56.000

" do Pai 141.000 1316.762

a Indef. Hof.

Receber da cid<sup>e</sup> 1:016.000

" " Soll. 814.000

" de Praug. 337.000 2167.000

a Redial

Receber da cid<sup>e</sup> 405.600

" do Pai 4800 410.400

a Rua d'agua

Receber da cid<sup>e</sup> 2.950.000

" do Pai 90.000 3030.000

a Vehiculo

Receber da cid<sup>e</sup> 310.000

a Venda de Leite

Receber da cid<sup>e</sup> 50.000

a Rede de Esportos

Receber da cid<sup>e</sup> 1.410.000

a Calçamento

Receber da cid<sup>e</sup> 19300 8743.462

Despesas de arrecadação.

Com 30% ao Collecter

262.505

Diversos al<sup>ta</sup> ind. S.M.<sup>a</sup>

Calçamento da Lide

Papich. 60137 129.200

" 60147 335.300 464.500

464.500 9.005.765

3.300

5030

Mapuba, 29. 2-914

Transporte:

464500 9.005.765

Obras Publicas

Pago ch <sup>e</sup> 60136	214 300
60140	365 400
60141	274 900
60143	2135 700
60146	358 000
60152	490 300
60154	70.000

Sueto 500 3.909.100

Limpeza Publica

Pago ch <sup>e</sup> 60136	52 100
60140	52 400
60146	77 000

60152 148 500 330 000

Rede de Caxottos

Pago ch <sup>e</sup> 60137	174 900
60141	106 900
60147	108 300

60.153 58 700 448 800

Exercicios Findos

Pago ch<sup>e</sup> 60139 100 000

Instrução Publica

Pago ch<sup>e</sup> 60139 70 000

Instr. Pena d' Agua

Pago ch<sup>e</sup> 60141 200 000

vide

Folha Empregados

Pago ch<sup>e</sup> 60144 66 700

60156 2133 400 2200 100

Instituição Publica Cid<sup>e</sup>

Pago ch<sup>e</sup> Luz 1559 300

9.281.800 9005 765

Maguba' 29-V-914

Sant. Hy 37

5-765

9281.800 9005-765-

Transporte  
Governo do Estado C. Cadeia

Pago cheque 60145 131.500  
60149 15.000  
60150 392.500 539.000

Energia ao Filtro

Pago che. 2 252.000

Iluminação Publica P. M.

Consumo Luz 135.400

Auxilio Posto Permanente

Pago che 60148 120.000

Luz 10.000 130.000

Restituição

Pago che 60151 13.200

" " 60155 113.400 126.600

Servico na Pedreira

Pago che 60153 354.500

Sub. Delegacia Policia

Pago che 60153 100.000 10.917.200

Industria Agricola

Pago che 60138 216-

Cia Industrial Seltiva  
a Div<sup>s</sup>

" 60148 132- 348-

a Matos do Mercado

Recebido de aluguel 120.000

a Alinhamentos

Recebido de aluguel 8.000

a Andaimos

Recebido 10.000

a Ex. Fundos

Recebido auxilio Governo 3508.900

3.646.900 3.480.000

5-765

Transporte a Desaprop. Publica 3646 900 348.000

Venda do material da casa de Olypus R.S.<sup>a</sup> 300.000

a Governo de Minas Recebido do Collector 5821.000

a Renda do Mattadouro

Recebu dia 4 582.500  
 11- 543.500  
 18- 553.100  
 25- 473.900 2153.000

a Quecadacão Mercado

Recebu dia 4- 201300  
 11 293700  
 18 289600  
 25 290300 1074 900 12.995.800

L Juros + Amortização a Gov. de Minas 28.674.411 28.674.411

L Cia Ind. Sul Mineira a Venda de Materiaes Recebido no mes 204000 204.000

42.222 211

L Obras Publicas Luangai a Eventual

Pago pelo fiscal 15.000  
 L Obras Publicas Ci de

Pago pelo fiscal 374.000  
 L Ordenado S. Sol.

Pago pela Lev. 35.000 424.000  
 42.646 211

L S. Empregados a Eventual - Pago pr. esta 151.600

42.797 811

8.000

Itajuba - 31.3.924  
Governo de Minas G'a.  
a' Transf. de Propriedades.

Recebu da cid. 1:260.000  
" " sol. 97.200  
" de Psi 2:314.800 3672.000

a' Ind. Profissao

Recebu da cid. 18:051.500  
" " sol. 1:354.100  
" de Psi 2:341.300 24.747.200

a' Predial

Recebu da cid. 10:040.200  
" " sol. 282.000  
" de Psi 110.200 10:432.400

a' Terra d'agua

Recebu da cid. 630.000  
" de Psi 90.000 720.000

75.800

a' Vehiculo

Recebu da cid. 3:550.000  
" da sol. 50.000  
" de Psi 355.000 3955.000

4.411

a' Engenho

Recebu da cid. 1:563.000  
" " sol. 30.000  
" " Psi 430.000 2023.000

4.000

2211

a' Venda de Leite

Recebu da cid. 300.000

a' Pede de Exgottos

Recebu da cid. 360.000

4000

6211

a' Calçamento

Recebu da cid. 569.000 46:778.600

1600

7811

46:778.600

Maio 1924

Transp.

46.778 600

100

Div<sup>s</sup> a Cia Ind. Sul Ma<sup>a</sup> C<sup>m</sup>.  
O. Publicas

Pago cheque	60157	484 800	
	60161	499 900	
	60162	78 000	
	60163	489 700	
	60164	78 000	
	60168	417 300	
	60169	91 200	
	61871	372 800	
	61.872	75 400	
	61.873	382 100	
	60167	100 000	3.069 200

L. Publica

Pago cheque	60.157	105 600	
	60.161	114 900	
	60163	137 100	
	60.168	86 300	
	61.871	101 600	545 500

R. Exotto

Pago cheque	60.158	99 300	
	60162	91 500	
	60164	91 000	
	60169	119 200	
	61872	116 700	517 700

J. Pedreira

Pago cheq:	60.158	370 500	
	60.162	312 600	
	60.164	519 600	
	60.169	492 300	
	60.170	952 800	
	61 872	554 800	3 202 600

7335 000 46.778 600

Maiço de 1924

Sunt 39  
7335.000 46:778.600

600

Transp<sup>te</sup>

Cid. F. Sol.

Pagoche: 60.159 85.000 85.000  
Restituição

Pagoche: 60.160 28.800  
Auxilio Posto Pen<sup>te</sup>

Pagoche 60.165 120.000  
Districto da Sol.

Pagoche 60.166 509.000  
Iluminação Publica Cid.

Luz 1559.300

Fad. Mat. Filio 47.000 1606.300  
Energia ao Filio

Energia 262.000  
Iluminação P. Pirang<sup>ui</sup>

Luz 133.400 10.079.500  
Cia Ind. Sul Min<sup>a</sup> a D.  
a Renda do Mattadom

Recebu dia 3- 494.600

10- 501.000

17- 540.000

24- 560.000

31- 493.000 2588.600

a Mercadacão do Mercado

Recebu dia 3- 189.400

10- 232.000

17- 264.700

24- 257.500

31- 235.700 1.181.300

a Matos do Mercado

Recebu de aluguel 120.000

3:889.900 10:079.500  
46.778.600  
56.858.100

600

Maio de 1924

Transp <sup>o</sup>	3:889.900	10:079.500
a Alinhamentos	0	
Recebido	15.000	
a Andaimes		
Recebido	10.000	
a Gov. de Minas		
Recebido do Collector	8481.100	12:396.000
Comiss <sup>o</sup> Ind. Sul Mineira q R. & E		
a Venda de Materiaes		
Recebido no mes		266.000
Div <sup>o</sup> a Eventual:		
Folha de Empregados		
Pago p <sup>o</sup> aquella	621.900	
O. Publicas cid.		
Pago pela Ev.	364.600	
O. Publicas Pirangu <sup>çu</sup>		
Pago pela Ev.	15.000	1.001.500
		23:743.000
		46.778.600
		70.521.600
Despesas de arrecadação:		1.403.358
		71.924.958



- Abril de 1924 -

Sant. pag 40

9.500

Governo de Minas G/a  
a Diversos -  
a Transmissão de Propriedades

Recebido cid. 3:623.160  
" sol. 1:414.800  
" Psi 547.200 5585.160

5.000

a Ind e Prof. São

Recebido cid. 16:794.300  
sol. 337.000 17.131.300

6.000

a Predial

Recebido cid. 12:959.300  
" sol. 96.000  
" Psi 55.200 13.110.500

a Pena d'agua

Recebido cid. 210.000

a Vehiculo

Recebido cid. 2:245.000  
" Psi 120.000 2365.000

1.500

a Engenhos

Recebido cid. 743.000  
Recebido Psi 80.000 823.000

3.000

8.600

a Verda de Leite

Recebido cid. 400.000

1.600

3.358

a Rede de Exgottos

Recebido cid. 60.000

4.958

a Calçamento

Recebido cid. 1.403.800 41.088.760

Div. a C. Ind. Sul Mineira  
Conserv. E. Piranguassii

Pago che. 61.874 250.000

Conserv. Agua Psi

Pago che. 61.874 50.000

300.000 41.088.760

Abril de 1924

		300.000	41.088.760
Transporte			
Ordenado F. Psu			
Pago ch. <sup>e</sup> 61.874		41.600.	
Ilum. <sup>ção</sup> Publica ciclo			
Pago ch. <sup>e</sup> div	1559.300		
" " "	10.000	1569.300	
Iluminação Publ. Psu			
O.P. Div		133.100	
O.P. Triang. <sup>su</sup>			
Pago ch. <sup>e</sup> 61.874		247.700	
Energia Sao Filto			
O. Energia		252.000	
O. Publicas			
Pago ch. <sup>e</sup> 61.874	52.000		
61.877	370.400		
61.878	18.000		
61.879	514.000		
61.880	294.900		
61.881	2380.000		
61.882	408.000		
61.883	84.500		
61.884	224.700		
61.885	505.000		
61.887	124.000		
61.889	275.500		
61.890	50.000		
61.892	116.000		
61.893	141.400		
61.894	78.600		
61.891	380.700		
Sellos	1.000	5818.700	
		8.362.400	41.088.760

Abril del 924.

Sant. Cruz 41

8.760

8362.400 41.088.760

Transporte  
Folha de Empregados

Pago ch. 61.895 1.653.100

61.894 2.285.000 3948.100

Sub. D. Delegado

u Pago ch. 61.895 100.000

Instrucc. Publica

Pago ch. 61.876 210.000

61.886 210.000

61.887 140.000 560.000

Limpieza Publica

Pago ch. 61.887 152.600

61.882 132.900

61.889 107.700

61.891 150.600 543.800

Servicio Telefonica

Pago ch. 61.878 561.500

61.883- 552.300

61.890- 376.400

61.893- 485.600 1975.800

Auxilio Postal Permite

Pago ch. 61.888 120.000

Limpieza Red de Escotto

Pago ch. 61.878 140.800

61.883 188.600

61.890 124.400

61.893 121.000 574.800 16.184.900

Gr. Ind. Sub. Muecia

a Diversos-

a Alinamientos

Recibido en mes

46.000

8.760

46.000 57273.660 2

Abril 1924

Transporte		46000	57.273,660
a' Quartos do Mercado			
Recibido no mes		120.000	
a' Calçamento			
Recibido N.º Procopio		393.000	
a' Governo de Minas			
Recibido do Collector		37055.200	
a' Venda do Mattadouro			
Recibido dia 7	518.500		
" 14	503.000		
" 21	431.200		
" 28	471.000	1923	700
a' Mercadão do Mercado			
Recibido dia 7	181.800		
" 14	229.200		
" 21	222.500		
" 28	272.100	905.400	40443.300
Despesas de Mercad.			
a' Gov. de Minas			
Com 3% ao Collect.	1232.662		
Ann. Posto Penit.			
ao mesmo.			
Entregue ao Collect.			
conf. talão 7-16-4-914	8320.000	9.552.662	9552.662
Div. a' Eventual.			
+ Obras Publicas Sol.			
Pago pelo fiscal	6.000		
+ Ord. Fiscal Sol.			
Pago pelo mesmo	16.000		
+ Obras Publ. Cid.			
Pago pelo fiscal	288.400	310.400	310.400
			107.580.022

Maio de 1924

Sant. Lus 42

23.660

Governo de Minas  
a Diversos  
a Transmissão de Propriedades

Recebu da cid. 4.420.800

" " Sol.º 2.152.432

" de Psi 328.982

6902214

a Indefinição

Recebu da cid. 705.000

" de Psi 1.885.600

2590600

a Predial

Recebu da cid. 688.800

" " Sol.º 138.000

" de Psi 30.000

856800

a Pena d'agua

Recebu da cid.º

270.000

a Vehiculo

Recebu da cid.º 665.000

" de Psi 305.000

970000

13.300

a Engenhos

Recebu da cid.º 212.000

" de Psi 340.000

550000

a Rede de Exgottos

Recebu da Cid.º

100000

12.239.614

2.666

Despesas de arrecadação.

Comp. ao Collector

367.188.

Dios a Cia Ind Sul Mineira.

Movéis + Semoventes

Pago ch.º 61.895 113.700

" 61.915 419.800 533500

Seleção + Inalifcação

Pago ch.º 61.895 155.600

0.400

0022

689100 12.606.802

Maio - 1924

Transporte  
L Obras Publicas

689.100 12.606.802

Pago che 61.895	1012 800	
" 61.898	154 500	
" 61.899	377 500	
" 61.901	446 300	
" 61.902	169 000	
" 61.904	1844 500	
" 61.906	386 000	
" 61.907	395 700	
" 61.908	705 600	
" 61.909	414 800	
" 61.910	356 200	
" 61.913	337 600	
" 61.914	270 400	
" 61.916	92 000	

sello edif. 800 6963 700

Servicos na Pedreira.

Pago che 61.895	49 900	
61.898	646 800	
61.902	744 300	
61.907	1549 500	
61.910	563 700	
61.914	1174 900	4759 100

Ord. Fiscal Sol.<sup>o</sup>

Pago che 61.896		104 000
Inst. Terra d'agua		
Pago che 61.897		2512 100
Rede Logotto.		

Pago che 61.898	157 000	
" 61.902	104 000	
" 61.907	31 500	
" 61.910	70 000	
" 61.914	68 700	431 200

15459 200 12.606.802

Maio - 1924

Sant. Aug 43  
15.459.200 12.506.802

Transporte  
Limpieza Publica

Pago che 61.899	131.200	
61.901	150.600	
61.906	127.800	
61.909	127.200	
61.913	121.900	658.700

Desap. Publica

Pago che 61.905		100.000
-----------------	--	---------

O. Publicas Sol.<sup>e</sup>

Pago che 61.904		1017.700
-----------------	--	----------

Ref. d' Agua

Pago che 61.907	191.900	
61.911	48.000	239.900

Auxilio Posto Perm.<sup>te</sup>

Pago che 61.905		120.000
-----------------	--	---------

Subvencão A Policia

Pago che 61.915		100.000
-----------------	--	---------

2 Iluminacão Publica

Pago che sur	1.559.500	
Materiaes	245.000	1804.500

Ill Publica Praia su<sup>a</sup>

Pago che sur		133.400
--------------	--	---------

Energia ao Filio

Pago free		262.000
-----------	--	---------

2 Iluminacão Publica Sid.<sup>e</sup>

Pago fact Mat.	377.400	20272.600
----------------	---------	-----------

Nova Cap. Agua

Pago che 61.903		10.000.000
-----------------	--	------------

Cia Ind. Sul Min.<sup>a</sup> c/m

a Diversos

Maio de 1924

42.879.402

Transporte				
a Matos do Mercado				
	Recebu de aluguel		120.000	
a Publicas				
	Recebido do Dr. Paiva		1206700	
a Governo de Minas				
	Recebu do Collector		39853100	
a Juros + Amortizacão.				
	Recebido do Governo		267200	
a Aneadacao do Mercado				
	Recebu dia 5	167.500		
	12	244.900		
	19	275.500		
	26	231.500	919300	
a Venda do Mattaduro				
	Recebu dia 5	495.000		
	12	517.500		
	19	598.300		
	26	515.100	2125900	44.495.200
Cia. Ind. Sul Min. a RE				
A. Exg. V. Mat.				
	Recebu no mes			63.000
Div. a Eventual.				
D. Publicas Pir angustia				
	Pago pelo fiscal		91000	
D. Publicas Cide.				
	Pago pela Ev.		203600	
Folha Empregados				
	Pago pela Ev.		275.400	570000
				88.007.602



Mez de Junho de 1924.

Sant'ana 44

19.402

Governo de Minas 9a			
a Diversos-			
a Transmissão de Propriedades			
Recebu da cidade	4.010.048		
solle	216.000		
Puang.	892.800	8.118.848	
a Ind e Profissão			
Recebu da cidde	23.000		
" solle	465.000	488.000	
a Predial			
Recebu da cidde	191.400		
" de Puang.	9.600	201.000	
a Pena d'agua			
Recebu da cidde		240.000	
a Vehiculo			
Recebu da cidde		565.000	
a Enquihos			
Recebu da cidde	100.000		
" fori	10.000	110.000	
a Rede de Exgotto			
Recebu da cidde		80.000	
a Calcaamento			
Recebu da cidde		34.000	9.836.848
Despesas de Arrecadação			
Conty 3% ao Collecto			295.105
Diversos a Cia. end. suf			
Mineira:			
Servico Pedreira			
Págoche:	63487	526.100	
"    "    "	63486	595.800	
"    "    "	63490	545.300	
"    "    "	63495	544.800	
fact	277.200	2.489.200	
		2.489.200	10131953

5.200

3.000

0000

7602

Mes de junho de 1924

Transporte

2.489.200 10.131.953

O. Publicas

Pago che.	61.917	90.000
	61.918	164.000
	63.481	633.700
	63.482	462.600
	63.483	137.000
	63.485	439.500
	63.486	610.900
	63.487	120.000
	63.489	408.000
	63.490	204.800
	63.491	145.000
	63.494	442.700
	63.495	324.800

2 J. Empregados Sello 500 4.183.500

Pago che. 61.917 2.159.600

Ordenado F. Pirangussu

Pago che	61.918	41.600	
	63.497	20.800	62.400

3 O. Publicas Pirangussu

Pago che	61.918	116.300	
	63.497	126.500	242.800

R. Agua

Pago che. 61.919 1.031.000

Subsidio 49. Executivo

P. c. Pago che. 61.920 3.000.000

R. Exq. Ho

Pago che.	63.481	31.500	
	63.490	31.500	
	63.495	31.500	94.500

13.263.000 10.131.953

Mez de Junho 1924

Sant. Luz 45

953

2 489.200 10 131.953

Transporte				
Água Sta Casa				
Pago ch <sup>e</sup> 63481	143.300			
63490	139.000			
63495	149.000	431	300	
Limpeza Publica				
Pago ch <sup>e</sup> 63482	130.500			
63485	170.700			
63489	168.900			
63494	101.600	621	700	
Restituição				
Pago ch <sup>e</sup> 63488		50	000	
O. Publicas Soled <sup>e</sup>				
Pago ch <sup>e</sup> 63492		921	400	
C. Agua Sol <sup>e</sup>				
Pago ch <sup>e</sup> 63493		100	000	
C. Agua Piranguçu				
Pago ch <sup>e</sup> 63497		50	000	
C. Est. Piranguçu				
Pago ch <sup>e</sup> 63497		250	000	
Iluminação Publica				
Pago ch <sup>e</sup> Luz		1895	300	
Auxilio Posto P <sup>u</sup>				
Pago Luz		10	000	
Ill. Publica Piranguçu				
Pago Luz		133	400	
Juros + Amort.				
Pago al <sup>ia</sup> Ind.		5732	000	23458100
Nova Cap. Agua				
Pago pelo Banco				14590600
Cia Ind Sul Mineira				
a				
Div <sup>s</sup>				48180653

953

Mez de Junho 1924

Transporte

48.180.653

a' Renda do Matadouro

Recebu dia	2	461.000		
	9	519.500		
	17	738.000		
	23	534.000		
	30	563.000	2.815.900	

a Arrecadação do Mercado

Recebu dia	2	150.300		
	9	232.000		
	17	272.700		
	23	229.700		
	30	206.100	1.089.800	

a Governo de Minas

Recebu do Collector 11.872.400 15.778.100

Div<sup>o</sup> a Eventual:

L 2 Folha Empregados

Pago pela Gov. 75.500

L 3 Obras Publicas Piaung.

Pago pelo fiscal 55.000 130.500

RD

64.089.253

L 1 Obras Publicas civel

Pago pela Gov. 229.000

64.318.253

229.000  
75.500  
504.500

Mex de julho de 1924

Sant. V. 46

Governo de Minas G/a

a Diveros

a Trans. de Propriedades

Recibido da cidê 1 897 200

" " Sole 529 200

" do Psi 739 800 3 166 200

a Inde Profissã

Recibido da cidê 1 298 200

" " Sole 395 000

" do Psi 603 000 2 296 200

a Predial

Recibido da cidê 1 70 400

" do Psi 7200 177 600

a Pena d'agua

Recibido da cidê 14 730 000

" do Psi 450 000 15 180 000

a Vehiculo

Recibido da cidê 111 400

" do Psi 50 000 161 400

a Enquihô

Recibido da cidê 10 000

a Rede de Exgotto

Recibido da cidê 7 400 000 28 391 400

Despesas de Arrecadação

Com 3% ao Collector

857 742

Div. a Cia Ind. Sul Mineira  
Instruccion Publica

Pago ch.º 63499 210 8

63500 210 8

63502 210 8

630 000

630 000 29243 142

Mez de julho 1954

Transporte		630 000	29243,42
1	O Publicas		
	Pago che. 63498	90.000	
	63503	87.200	
	63504	468.300	
	63505	90.000	
	63507	120.000	
	63509	451.100	
	63510	300.000	
	63511	105.800	
	63512	81.900	
	63514	120.000	
	63515	453.600	
	63516	167.300	
	63520	50.000	
	63521	457.100	
	63522	25.200	
	63525	1 157 800	4 225 300
2	T. Empregados		
	Pago che. 63498		2 359 500
	Subv. Policia		
	Pago che. 63498		100 000
	Policiamento da Lide		
	Pago che. 63501		250 000
	Servico na Pedreira		
	Pago che. 63503	798.900	
	63511	590.400	
	63516	727.500	
	63522	866.500	2 983 300
		10 548 100	29243 142

Moz de Julho de 1924

Transporte:			10 548.100	29 243.142
Agua Santa Casa.				
Pago ch: 63503	171.700			
63511	143.600			
63518	4 229.200	4 544 500		
Rede de Exotto.				
Pago ch: 63503	31.500			
63511	31.500			
63516	31.500			
63522	31.500	126 000		
Imprensa Publica				
Pago ch: 63504	168.700			
63509	168.700			
63515	168.700			
63521	172.900	679 000		
Impressão e Publicação				
Pago ch: 63506		1 463 000		
Expediente Secretaria				
Pago ch: 63508		170 000		
Auxilio Posto Penite				
Pago ch: 635-Dehu		130 000		
Nova Oficina				
Pago ch: 635-17		2 500 000		
Inst. Pena d'agua				
Pago ch: 635-19		75 000		
Iluminação Publica				
Pago ch Luz		1 857 300		
Iluminação P. Priv				
Luz		133 400		
Estradas de Rodagens				
Transf. e Y. Ag.		1 426 200	23 652 500	

52 895 642

142

142

Mez de Julho 1924

Transp.

52 895 642

C<sup>ia</sup> Ind Sul Mineira 99 a.

a Ind Agricola.

Fecheamento destes titulos

987 400

987 400

C<sup>ia</sup> Ind Sul Mineira c/

Nova Agua

a C<sup>ia</sup> Ind sul M<sup>a</sup> 9 n.a

Pago che 63523

130 500

Hime & Cia

a div<sup>s</sup>

a C<sup>ia</sup> Ind Sul M<sup>a</sup>

Pag eff.

235 500

Venda de Mat.

Retirado p<sup>o</sup> Hime & C. sorte

306 900

542 400

Cia Ind sul M<sup>a</sup> 9 RE.

a juros + amort.

juros deste sem<sup>p</sup>.

0

9 400

Cia Ind Sul M<sup>a</sup> 9 m.

a 8.

a Renda do Mattadouro

Recebu dia 7 522.200

14 567.200

21 521.700

28 530.200

2 141 300

a Arrecad. do Mercado

Recebu dia 7 164.200

14 236.600

21 227.400

28 230.600

858 800

3 000 100 54 565 342



Sat. Aug 48

Mes de julho

Tramp.

3 000 400 54565342

a' Maito do Mercado

Reubid de aluguel

120.000 xxx

a Alugamento

Reubid

22.000

a Andaimos

Reubid

10.000

a G. de Minas

Reubid do Collector

9 541 700 12 693 800

Div' a Eventual-

OS Piranguessi

Pago pelo fiscal

15.000

2 F. Empregados

Pago pela Ev.

256 900

1 O Publicas cid

Pago pela Ev.

202 900

Ord. f. Soll

Pago pela Ev

48 000

522800

PP

67781942

642

400

500

400

400

342

Mes de Agosto de 1924.  
 Governo de Minas G.  
 a Diversos

a Transmissão de Propriedades.

Recebu da cid <sup>e</sup>	2.732.320		
" da s <sup>re</sup>	1.382.400		
" do Psi	<u>163.000</u>	4	276 720

a Ind. e Profissão

Recebu da cid <sup>e</sup>			356.000
----------------------------	--	--	---------

a Medial

Recebu da cid <sup>e</sup>	758.400		
" da s <sup>re</sup>	<u>24.000</u>		782.400

a Pena d'agua

Recebu da cid <sup>e</sup>	1.860.000		
" de Psi	<u>10.000</u>	1	890.000

a Vehiculo

Recebu da cid <sup>e</sup>			88.000
----------------------------	--	--	--------

a Engenho

Recebu da cid <sup>e</sup>			80.000
----------------------------	--	--	--------

a Venda de Leite

Recebu da cid <sup>e</sup>			50.000
----------------------------	--	--	--------

a Rede de Esgoto

Recebu da cid <sup>e</sup>			780.000
----------------------------	--	--	---------

a Calçamento

Recebu da cid <sup>e</sup>		67.000	8370.120
----------------------------	--	--------	----------

Despesas de Arrecadação.

Com 370 ao Collector			251.103
----------------------	--	--	---------

Div<sup>o</sup> a C. Ind. Sup. Mineira  
 Ollerio e sua Preta

Pago ch <sup>e</sup>	64.903	1.790.000		
" "	64.907	396.000	2	582.000
" "	64.916	396.000	2	582.000
				8621.223

Agosto 1924

Sant. Aug 49

2 582 000 8621 223

Transporte

Polia de Empleados

Pago che. 63.528

2 178 100

Subv. Delegacia de Policia

Pago che. 63.528

1 000 000

Inst. Casa d'agua

Pago che. 64.899 435 00

64.910 48.000

91 500

1 O. Publicas

Pago che. 63.526 164.200

63.528 90.000

64.891 107.000

64.892 444.200

64.893 55.000

64.895 416.000

64.897 636.900

64.898 2148.500

64.901 590.500

64.904 120.000

64.906 74.000

64.908 486.900

64.915 109.000

64.917 460.300

64.918 6.000

64.919 123.200

992.361 170.000

Sello 340.000

6 341 700

2 Ord. Fiscal Soled.

Pago che. 63.529

1 32 000

3 O.P. Lu Augustu

Pago che. 64.891

20.000

11 445 300 8621 223

120

103

223

Agosto 1924

Transporte		11 445.300	8 621 223
Auxilio Corp. M. Sol <sup>e</sup>			
Pago che 64.905		200.000	
5 Ord. Fiscal Psci			
Pago che 64.891		20.800	
Limpeza Publica			
Pago che 64.892	155.800		
64.895	168.700		
64.901	166.300		
64.908	171.100		
64.917	<u>151.500</u>	813.200	
Servico na Pedreira.			
Pago che 64.894	723.000		
64.896	797.500		
64.902	643.900		
64.909	684.400		
64.918	<u>721.500</u>	3 770 200	
Rede de Exgottos			
Pago che 64.894	31.500		
64.896	31.500		
64.902	31.500		
64.909	31.500		
64.918	<u>31.500</u>	157.500	
4 O. Publicas Sol <sup>e</sup>			
Pago che 64.898		908.800	
Restituicao			
Pago che 64.912		24.000	
Agua Santa Casa			
Pago che 64.913		2978.300	
Movéis e Servicos			
Pago che 64.914		<u>536.000</u>	
		20 854 200	8 621 223

Agosto 1924

Sant'Ilheus 50

223

Transporte		20.854.200	8.621.225
Ponte Arno Bern.			
Pago che b 4.910		133.800	
Iluminação Pública Cid. e			
copi durante o mes		1.589.300	
Iluminação Publ. 1 <sup>su</sup>			
copi durante o mes		133.400	
Energia ao Filtio			
Pago de fora		250.000	22.960.700

Nova Cap. Agua			
a C. Ind. sup. Mueua 9.11.11.			
Pago che 63537		5.663.700	
" " 63.530		7.000.000	
" " 64.900		6.666.700	
" " 64911		7.552.700	26.883.100

Comp. ind. sup. Mueua			
a Dias			
a Matto do Mercado			
Reulido do mes		150.000	<del>140.</del>
a Renda do Matto			
Reulido dia 4	633.800		
" 11	548.000		
" 18	595.200		
" 25	536.000	2.302.000	

a Mercado do Mercado			
Reulido dia 4	2.165.000		
" 11	338.000		
" 18	237.000		
" 25	251.500	9.427.000	3.364.700

223

61.829.723

Agosto 1924

Transporte:		
L	3 O. P. Piaquemi	61.829.723
	Pago pela lev.	38.000
L	5 O. Fiscal Psu	
	Pago pela lev.	17.000
L	4 O. Publicas Solc	
	Pago pela lev.	12.000
L	2 Ord. Fiscal Solc	
	Pago pela lev.	17.000
L	1 Obras P. Cid.	
	Pago pela lev.	370.700
		<hr/>
		62284423

R.

Passou para o  
Borrador Novo e pronto

Saint Mary

51

9 723

8 000

7 000

2 000

4 000

2 700

4 423

PH. ZEITUNG