

CONSELHO DISTRICTAL  
CIVIL DO MUNICÍPIO de  
ITAÚBA

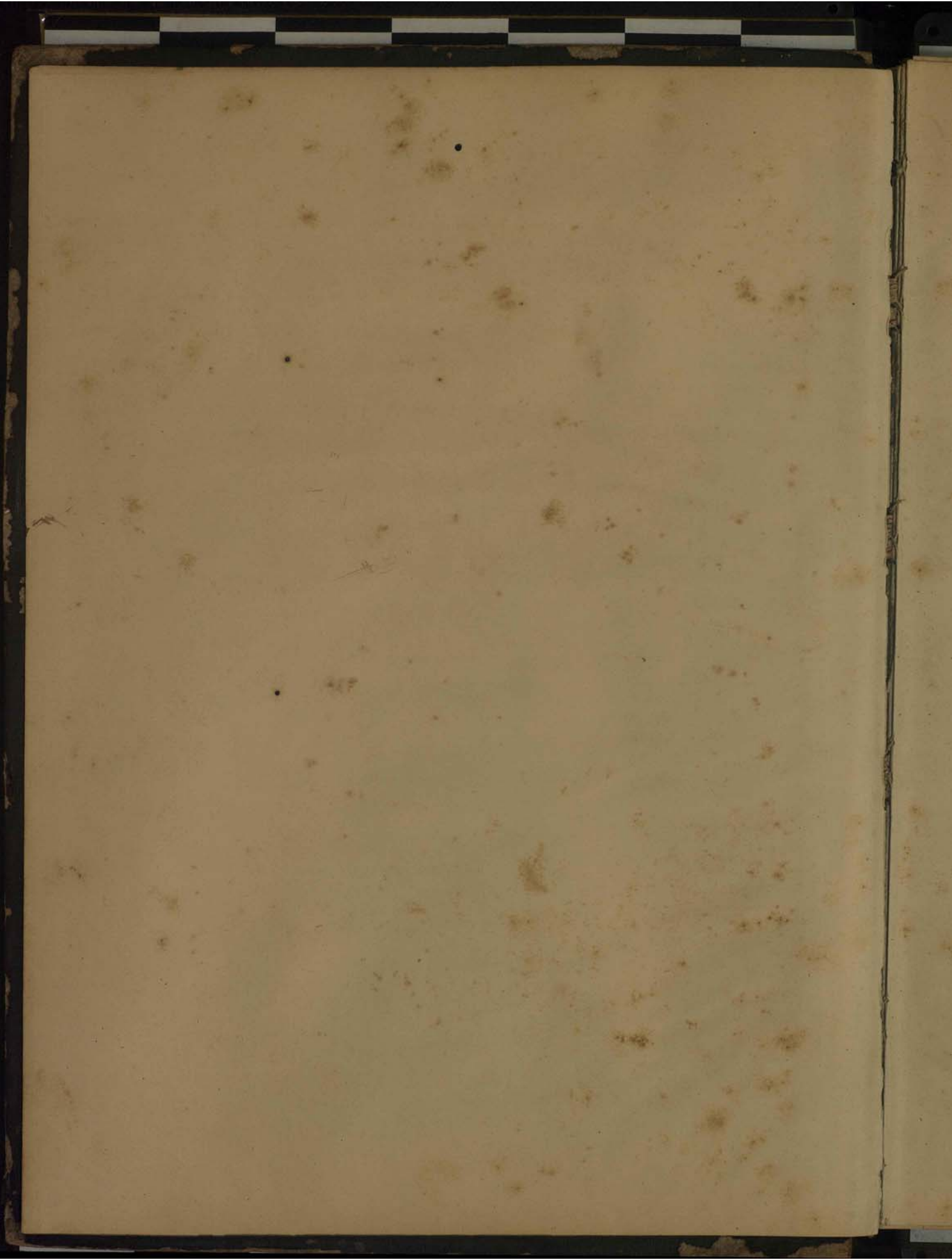

Boas Dns

Servirá este livro para a escripturação em 7c  
da Camara Municipal de Itajuba com o Conce-  
lho Districtal da Soledade de Itajuba, devendo  
servir para o lançamento e decurso da arrecadação  
quita com referencia ao mesmo districto, se-  
ja por impostos municipales, seja por impos-  
tos especiaes ou de taxa escolar.

Na e rubricado por mim com a rubrica  
Boas Dns de que uso e numerado com al-  
garismos impressos. Leva no fim o  
termo de encerramento.

Itajuba 9 de Junho de 1892

O Presid. da Camara e Mg. Executivo  
Municipal Francisco Boas Dns. Gomes

# Obsewelle Distriktes des Landes

Annua  
14  
C. 11111

## Contribuintes

Contribuintes	Dias
1. Antonio Pires de Siquito	7
2. José Goncalves Machado	7
3. Francisco Goncalves Machado	18
4. Joaquim da Costa Mouro	20
5. Saturnino da Costa Machado	30
6. Francisco Joaquim de Santana	31
7. Adam Adam Adam	"
8. Adam Adam Adam	"
9. Pedro Francisco Gomes	11
10. Manuel Francisco da Cruz	"
11. Leonid José Rebelo	"
12. Manuel Pires Costa e Custodio Antonio Rodrigues	"
13. Saturnino da Costa Machado	15
14. José Teodoro da Silva Lopes	16
15. José Benedicto de Sousa	18
16. Anna Schmitt de Jesus	20
17. José Romualdo da Costa Machado	"
18. Antonio Rodrigues Costa	"
19. Manuel Medeiros de Faria	28
20. Joaquim Domingues Pereira	"
21. Evario Ferreira da Encarnação	"
22. Francisco Francisco da Costa	"
23. Costa da Silva	"
24. Manuel Maximiano Santos	"
25. Bento Goncalves Ribeiro da Costa	"
26. José Elias Deppe	"
27. José José Marcio	"
28. Raphael Merquid	"
29. José Philippe	"
30. Joaquim Francisco de Mouton	"
31. Pedro Pereira	"
32. José Gomes da Silva	"
33. Augusto da Silva José Rodrigues	10
34. Olympio José Lourenço	"
35. Antonio Joaquim de Santana Jr.	15
36. Manuel Baptista Cunha	17

C. Com. u. Camara Municipal
Brazilia 1

Data da arrecadação			Renda	Renda do Districto	Renda do Taxa Escolas	Despesa de Arrecadação	Debito	Credito
Dia	Mes	Ano	Primitiva	1.º 4.º				
7	Janu	1893	0	30.000				
11	"	"	15	15.000		3.500		30.000
18	"	"	10	15.000		1.800		15.000
25	"	1893	18	2.010		1.500		15.000
30	"	"	22	45.000		3/3		2.010
31	"	"	23	9.000		5.400		45.000
"	"	"	24	9.000		1.152		9.000
"	"	"	25	9.000		1.152		9.000
1.º	Fevere	"	27	3.500		2.400		20.000
"	"	"	28	15.000		1.32		3.500
"	"	"	29	2.400		2.160		15.000
"	"	"	30	137.100		288		2.400
15	"	"	32	30.000		16.459		137.100
16	"	"	38	50.000		3.500		30.000
18	"	"	34	75.000		6.000		50.000
25	"	"	38	900		9.000		75.000
"	"	"	41	8.100		108		900
"	"	"	47	80.000		972		8.100
28	"	"	48	0.000		9.600		80.000
"	"	"	3	50.000		720		0.000
"	"	"	4	80.000		6.000		50.000
"	"	"	5	80.000		9.000		80.000
"	"	"	6	80.000		9.000		80.000
"	"	"	7	30.000		9.600		80.000
"	"	"	8	5.000		3.600		30.000
"	"	"	39	18.750		600		5.000
"	"	"	40	18.750		2.250		18.750
"	"	"	43	18.750		2.250		18.750
"	"	"	44	18.750		2.250		18.750
"	"	"	45	2.250		2.250		18.750
"	"	"	1	1.250		270		2.250
"	Março	"	31	3.000		150		1.250
10	"	"	53	5.700		360		3.000
"	"	"	65	5.000		684		5.700
15	"	"	16	50.000		600		5.000
17	"	"	59	30.000		6.000		50.000
			<u>1000/170</u>			<u>126.670</u>		<u>1050/170</u>

# O Concelho Districtal da Cidade de I. J. J. J.

Número de Ordem

## Contribuinte

Número de Ordem	Contribuinte	Transporte	Quota
36	Recebido Antonio Goncalves Pereira da Fonseca		17
37	Idem da Costa do Rio		18
38	Idem " Joaquim Gomes de Carvalho		19
39	Idem " Antonio Rodrigues Correia		"
40	Idem " Antonio Joaquim da Silva		"
41	Idem " Jose Pinto da Silva Figueira		21
42	Idem " Manuel Ribeiro de Sousa Pinto		"
43	Idem " Jose Carlos da Costa e Silva		"
44	Idem " Manuel Pereira Leite		25
45	Idem " Joao Alves de Sousa		26
46	Idem " Joaquim da Costa Manso		27
47	Idem " Antonio Jose Pittoucourt		28
48	Idem " Samuel Affonso da Silva		"
49	Idem " Francisco Goncalves Machado		29
50	Idem " Antonio Ramo		"
51	Idem " Joao Rodrigues Pinto		"
52	Idem " Paulo Affonso Lamoglia		"
53	Idem " Martim Correia do Almeida		27
54	Idem " Vicente Lamoglia		"
55	Idem " Alzouche Goncalves		"
56	Idem " Salvador Pereira		30
57	Idem " J. Mano de Silva Oliveira		"
58	Idem " Francisco Joao de Santana		3
59	Idem " Joaquim Affonso da Costa		"
60	Idem " Affonso Joaquim de Santana		"
61	Idem " Idem Idem Idem		"
62	Idem " Idem Idem Idem		"
63	Idem " Francisco Rodrigues de Oliveira		"
64	Idem " " " "		"
65	Idem " " " "		"
66	Idem " Idem da Silva Joao		"
67	Idem " Manuel Chaves		"
68	Idem " Joao de Perceira		"
69	Idem " Luis Manoel Ferraz		"
70	Idem " Antonio Affonso		"

de J. Fausto em C. Com a Câmara Municipal de Curitiba

Data da Arrecadação	Renta	Renta	Taxa	Despesa	Débito	Crédito
dia Mes, Ann.	Original	Expirada	Escalor	de Arrecadação		
17 Março 1893	70 30.000	-	-	125.534	-	125.534
" "	71 30.000	-	-	3.500	-	30.000
" "	72 30.000	-	-	3.500	-	30.000
18 " "	73 30.000	-	-	3.500	-	30.000
21 " "	74 18.000	-	-	2.100	-	18.000
" "	75 30.000	-	-	3.500	-	30.000
" "	76 30.000	-	-	3.500	-	30.000
21 " "	77 30.000	-	-	3.500	-	30.000
" "	78 85.000	-	-	10.900	-	85.000
" "	79 30.000	-	-	3.500	-	30.000
25 " "	80 30.000	-	-	3.500	-	30.000
26 " "	81 30.000	-	-	3.500	-	30.000
27 " "	82 30.000	-	-	3.500	-	30.000
28 " "	83 30.000	-	-	3.500	-	30.000
" "	84 80.000	-	-	9.500	-	80.000
29 " "	85 30.000	-	-	3.500	-	30.000
" "	86 30.000	-	-	3.500	-	30.000
30 " "	87 30.000	-	-	3.500	-	30.000
31 " "	88 30.000	-	-	3.500	-	30.000
1º de Maio	89 30.000	-	-	3.500	-	30.000
" "	90 32.432	-	-	2.491	-	32.432
" "	91 3.750	-	-	150	-	3.750
" "	92 1.100	-	-	132	-	1.100
27 " "	93 3.750	-	-	450	-	3.750
" "	94 3.750	-	-	450	-	3.750
" "	95 3.750	-	-	450	-	3.750
30 " "	96 1.807	-	-	210	-	1.807
" "	97 1.807	-	-	210	-	1.807
3 de Maio	98 1.500	-	-	210	-	1.500
" "	99 1.500	-	-	180	-	1.500
" "	100 4.800	-	-	570	-	4.800
" "	101 4.800	-	-	560	-	4.800
" "	102 8.800	-	-	1.000	-	8.800
" "	103 5.190	-	-	612	-	5.190
" "	104 4.400	-	-	528	-	4.400
" "	105 4.500	-	-	540	-	4.500
" "	106 2.500	-	-	300	-	2.500
" "	107 45.762	-	-	2.491	-	45.762
" "	108 23.395	-	-	2.799	-	23.395
" "	109 80.000	-	-	9.500	-	80.000
" "	110 2.500	-	-	300	-	2.500
	1.849.873			221.733		1.849.873

# Concelho Districtal da Soledade

Numero  
de Ordem

Contribuintes

- 71 Agostinho de Barros
- 72 Affonso Nogueira
- 73 Francisco Lamyaglia
- 74 Francisco C. Alves
- 75 Antonio P. R. P. P. P. P. P.
- 76 Barão de Bocaina
- 77 Domingos Waldemar
- 78 Manoel Rodrigues Sousa
- 79 Francisco P. P. P. P. P.
- 80 O. Carlos de Costa e Silva
- 81 O. Carlos de Costa e Silva
- 82 Francisco Joaquim de Santana
- 83 Antonio Francisco de Costa
- 84 Alvaro Estevão Chaves
- 85 Barão de Bocaina
- 86 Sr. Joaquim de S.
- 87 Sr. João de Nascimento
- 88 Antonio Henrique de Faria
- 89 João de Costa e Silva
- 90 Sr. Francisco Augusto de S.
- 91 Francisco Henrique de Costa
- 92 Agostinho Francisco Padua
- 93 Sr. Thomaz de Costa
- 94 Carmello Faro
- 95 Francisco Joaquim de Santana
- 96 Saturnino Sousa de Costa
- 97 Custos Genuino P. P. P.
- 98 Olympio Augusto de Magalhães
- 99 Sr. João de S.
- 100 Sr. Carlos
- 101 Joaquim Lopes Guimarães
- 102 Joaquim Francisco de S.
- 103 Sr. Alvaro de S.
- 104 Sr. João de S.
- 105 Alvaro de S.



Prefeitura de Curitiba em nome da Câmara Municipal  
 Livro de Arrecadação  
 Curitiba, 1899

Diá, Mes, Ann.	Classe de Contribuinte	Renda Ordinária	Renda Especial	Taxa Escolar	Despesas Arrecadação	Debito	Credito
		1.849.873			221.783		1.849.873
30 Abril	47	625			075		625
"	"	53.8090			970		8090
"	"	54.3.750			550		3.750
"	"	57.80.000			9.600		80000
"	"	58.2.500			300		2.500
"	"	60.88.000			10.500		88000
"	"	61.3.750			450		3.750
"	"	67.50.000			6.000		50000
"	"	1.5.400			648		5400
"	"	5.3.360			433		3.360
"	"	6.30.000			5.600		30000
"	"	7.1.500			180		1.500
"	"	8.720			86		720
"	"	35.2.500			300		2.500
"	"	36.1.800			216		1.800
"	"	38.600			072		600
"	"	39.540			344		540
"	"	38.540			364		540
"	"	35.2.500			300		2.500
"	"	44.900			108		900
"	"	45.900			108		900
"	"	46.900			108		900
"	"	47.900			108		900
"	"	7.22.000			2.340		22000
"	"	16.85.000			10.200		85000
"	"	47.10.000			1.200		10000
"	"	48.15.000			1.500		15000
"	"	87.12.500			1.500		12.500
"	"	17.1.250			180		1.250
"	"	36.540			664		540
"	"	4.12.500			1.500		12.500
"	"	22.2.500			300		2.500
"	"	23.2.500			300		2.500
"	"	26.2.100			280		2.100
		2.806.438			276.772		2.806.438

# Conselho Districtal da Sociedade de Tapubá

## Contribuintes

Numero  
de  
Ordem

- |     |                                |    |
|-----|--------------------------------|----|
| 106 | Antônio Alves de Faria         | 30 |
| 107 | Luizinho Faria de Castro       | "  |
| 108 | Antônio Rodrigues Castro       | "  |
| 109 | Joaquim J. Prof. de Santos     | "  |
| 110 | João de Espírito de Encarnação | "  |
| 111 | João J. de S.                  | "  |
| 112 | Francisco Pereira de Sousa     | "  |
| 113 | Rebello J. de S.               | "  |
| 114 | M. J. de S.                    | "  |
| 115 | J. de S.                       | "  |
| 116 | Chippinico de Paulo Roberto    | "  |
| 117 | João Alberto de S.             | "  |
| 118 | Medist. de S.                  | "  |
| 119 | Luiz de S.                     | "  |
| 120 | J. de S.                       | "  |
| 121 | Rachuel de S.                  | "  |
| 122 | Sebastião de S.                | "  |
| 123 | "                              | "  |
| 124 | Antônio de S.                  | "  |
| 125 | Edna de S.                     | "  |
| 126 | Francisco de S.                | "  |
| 127 | Manuel de S.                   | "  |
| 128 | Francisco de S.                | "  |
| 129 | Benito de S.                   | "  |
| 130 | Antônio de S.                  | "  |
| 131 | Joaquim de S.                  | "  |
| 132 | Francisco de S.                | "  |
| 133 | J. de S.                       | "  |
| 134 | Francisco de S.                | "  |
| 135 | Manuel de S.                   | "  |
| 136 | Antônio de S.                  | "  |
| 137 | Manuel de S.                   | "  |
| 138 | Francisco de S.                | "  |
| 139 | Francisco de S.                | "  |

apud

Com a Câmara Municipal

Brasil 4

Data da Arrecadação		Câmara Municipal	Receita	Renda	Taxa e	Despesas	Debito	Credit
Dia	Mes, Anno		Ordem	Espeço	Espeço	Arrecadação		
			2.306,438			276,772	2.583,210	
30	Mar	1893	900			108	900	
		36	900			108	900	
		1	900			108	900	
		37	6.250			750	6.250	
		42	900			108	900	
		43	540			64	540	
		44	540			64	540	
		45	3.125			375	3.125	
		49	6.250			750	6.250	
		50	12.500			1.500	12.500	
		10	20.050			2.406	20.050	
		2	30.000			3.600	30.000	
		15	540			64	540	
		20	2.500			300	2.500	
		3	50.000			6.000	50.000	
		18	540			64	540	
		20	2.500			300	2.500	
		21	2.500			300	2.500	
		21	540			64	540	
		22	2.500			300	2.500	
		23	30.000			3.600	30.000	
		24	1.800			216	1.800	
		25	600			72	600	
		26	30.000			3.600	30.000	
		27	540			64	540	
		28	2.500			300	2.500	
		29	540			64	540	
		30	720			86	720	
		31	4.950			594	4.950	
		32	900			108	900	
		41	250			30	250	
		43	30.000			3.600	30.000	
		4	6.000			720	6.000	
		11	5.400			648	5.400	
		12	3.600			432	3.600	
			2.583,513			307,623	2.891,136	

O Concelho Districtal da Cidade de Fajalá  
Contribuintes

Numero de  
Ordem

- 140 Manuel Francisco da Silva
- 141 Manuel Fe da Costa Moura
- 142 Manuel Foz de Costa Moura
- 143 Manuel Fe da Costa Moura
- 144 Antonio Rodrigues das Santos
- 145 Nuno Rodrigues Sousa
- 146 Luis Agostinho Pinto
- 147 Foz Luis Rodrigues da Costa
- 148 Foz Luis Rodrigues da Costa
- 149 Manuel Antonio Moraes
- 150 Antonio Thomaz Gabriel Freire
- 151 Antonio Thomaz Gabriel Freire
- 152 Antonio Thomaz Gabriel Freire
- 153 Candido Foz Freire
- 154 Foz Caspar Ceupp Leite
- 155 Custodio Ribeiro Cardoso
- 156 Foz Caspar Garcia Leite
- 157 Nuno Rodrigues Foz da Costa
- 158 Sebastião Mo. Gabriel Freire
- 159 Joaquim Toledo Cortes
- 160 Foz Gomes de Carvalho
- 161 Francisco Teixeira de Coimbra
- 162 Foz Domingues Foz Moraes
- 163 Foz Gomes de Coimbra

Itapetuba em 9 de Junho de 1893  
Com a Câmara Municipal

Brasão

Data da Prestação		Receita Ordinária	Receita Extraordinária	Taxas	Despesas	Debito	Credito
Dia	Mes	Anno	Montante	Montante	Montante	Montante	Montante
			2553.513			307.623	2553.513
1893	Abri	1893	14 45.000			5.400	45.000
			15 4.500			560	4.500
			16 750			590	8.750
			17 2.400			288	2.400
	Maio		18 9.000			1.080	9.000
			19 30.000			3.600	30.000
			23 4.200			528	4.200
			25 6.000			720	6.000
			26 6.100			732	6.100
			27 600			72	600
	Junho		35 5.700			684	5.700
			36 5.700			684	5.700
			37 900			108	900
			41 1.200			144	1.200
			46 30.000			3.600	30.000
			49 180.000			21.600	180.000
			50 1.800			216	1.800
			53 45.000			5.400	45.000
			54 45.000			5.400	45.000
			56 18.000			2.160	18.000
			57 810			97.2	810
			58 1.200			144	1.200
			58 2.500			300	2.500
			58 6.250			750	6.250
Dito do total da despesa ordinária						361.996	
Dito a favor da Câmara						2.653.527	

Dito do total da despesa ordinária 361.996  
Dito a favor da Câmara 2.653.527

2553.513 Continua 307.623 Continua

Concedido Distinctivo da Sociedade de Fajuba em Conta Cor<sup>ta</sup>

Ordem

Contribuintes

Ordem	Contribuintes	Conta Cor <sup>ta</sup>
1	Antônio Pinna de Sousa	1
2	Antônio Mota de Pinna	5
3	Clotário Baptista da Cunha	"
4	João Coutinho da Silva	6
5	Edygn Thomm Schmidt	8
6	João Moraes	9
7	Alameda Rebelo de Sousa Pinto	11
8	José Camões de Pinna	"
9	Francisco Joaquim de Santana	15
10	Francisco Afonso da Costa	22
11	Antônio da Silva Miranda	"
12	José Rodrigues Pereira	25
13	Dr. Carlos Lourenço	11
14	Quintina Alves de Sousa	1
15	Procurador Gonçalves da Silva	"
16	José Joaquim de Lima	"
17	Procurador Francisco da Costa	3
18	José Pinto Rodrigues Gomes	"
19	Antônio Thelma Gabriel Pinna	"
20	Jaime de Almeida	7
21	Manuel Rodrigues Lopes	21
22	Francisco de Sales Gabriel Pinna	22
23	Dout. Gonçalves Rebelo de Lacerda	"
24	Luiz Caluzo	28
25	Carlos Alberto Castro	5
26	Luiz Martins de Figueira	9
27	Helena Estreita	12
28	Carmello Fava	11
29	José Antonio Guimarães	15
30	Luiz Pinna Rebelo	14
31	Francisco Amancio Pinto	17
32	Francisco José Rebelo	18
33	Augusto Galletti	"
34	Antônio Joaquim Rompicio	21
35	Manuel José Rebelo	25
36	José "	"

nta m<sup>l</sup>

Conto a Camera Municipal em seu 2º Bimestre

Data da entrada	Dia	m <sup>l</sup>	Anno	Renda	Renda	Tasa	Despesa de	Prêmios	Expend	Escorlar	Anonucias	Debita	Credit
4	1	1893	02	45.000			5.400						45.000
5	"	"	07	30.000			6.000						30.000
"	"	"	08	30.000			3.600						30.000
6	"	"	09	96.000			11.520						96.000
8	"	"	00	27.000			3.240						27.000
9	"	"	"	1.250.000			150						1.250
11	"	"	01	13.333			1.333						13.333
"	"	"	06	25.000			3.000						25.000
18	"	"	07	5.400			540						5.400
22	"	"	07	1.000			120						1.000
"	"	"	07	1.250			150						1.250
26	"	"	07	300.000			36.000						300.000
11	1	"	07	250			250						250
1	"	"	07	3.750			450						3.750
"	"	"	07	12.800			1.536						12.800
"	"	"	07	20.000			2.400						20.000
3	"	"	07	53.333			6.399						53.333
"	"	"	07	4.166			499						4.166
"	"	"	07	6.000			720						6.000
7	"	"	07	8.100			259						8.100
21	"	"	07	12.000			1.440						12.000
22	"	"	07	6.000			720						6.000
"	"	"	07	5.250			630						5.250
26	"	"	07	8.333			999						8.333
5	1	"	11	25.000			3.000						25.000
9	"	"	09	15.000			1.800						15.000
10	"	"	12	12.500			1.500						12.500
11	"	1893	105	2.500			300						2.500
15	"	"	129	7.500			900						7.500
16	"	"	06	18.000			2.160						18.000
17	"	"	141	7.500			900						7.500
18	"	"	141	20.000			2.400						20.000
"	"	"	142	8.333			999						8.333
21	"	"	144	4.166			499						4.166
23	"	"	1	3.000			360						3.000
"	"	"	23	4.310			517						4.310
				357.090			102.869						357.090

# Comarca Districtal da Cidade de

*de*  
*Cam.*

## Constituintes

37	Pa Paula Allegria de Jesus	25
38	Antonio Nuloso Galva Freire	"
39	Domicio Jhoj de Almeida	"
40	Antonio Chavesmanno	29
41	Jose Ribeiro de Silva Lima	1º
42	Joaquim Goncalves de Silva	2
43	Jose Maria de Barros	"
44	Antonio Antonio Eduardo	"
45	Jose Duque	"
46	Gaudido Pereira de Albuquerque Chaves	10
47	Manuel de Silva Lima	22
48	Alexandre Constantino de Albuquerque	"
49	Antônio Imbiru de Freitas	"
50	Francisco Gomes Moraes	28
51	Francisco Goncalves Albuquerque	3
52	Antonio Jose Alves	"
53	Dr. Maria Candida Ramos	"
54	Antonio de Jesus Almeida	"
55	Joaquim Goncalves de Silva	"
56	Pedro Gomes de Carvalho	4
57	Antonio Carlos Chaves	20
58	Antonio Candido Rodrigues	22
59	Manuel Carlos da Silva	"
60	Jose Francisco Joaquim de Santanna	26
61	Jose Ribeiro de Silva	28
62	"	"
63	"	"
64	"	"
65	Isolina Jose de Almeida	1º
66	Joanna Antonio de Almeida	"
67	Jose Antonio de Silva Borges	2
68	Antonio Jose Ramos	4
69	Fortunato Guimarães	8
70	Agos Baptista de Silva	18
71	Manuel Pires Fortes Jr.	"



Comunidade Municipal

Despesa da Amecadua	Conta	Conta	Conta	Despesa da Amecadua	Debito	Credito
	Com. Omnia	Com. Omnia	Escolas			
		857.090		103.862		857.090
24 Setembro 1893	4	3.000		300		3.000
" "	"	6.000		720		6.000
" "	"	3.000		360		3.000
29 " "	157	250		250		250
1º Outubro	"	6.000		720		6.000
2 " "	154	25.700		3.084		25.700
" "	"	2.500		300		2.500
" "	159	810		297		810
" "	175	3.750		450		3.750
10 " "	178	2.500		300		2.500
22 " "	180	20.000		2.400		20.000
" "	181	8.333		999		8.333
" "	182	3.750		450		3.750
28 " "	183	4.000		480		4.000
3º Novembro	"	12.000		1.440		12.000
" "	"	16.800		2.016		16.800
" "	"	4.500		540		4.500
" "	"	6.250		750		6.250
" "	167	272.950		52.590		272.950
4 " "	19	21.900		2.628		21.900
20 " "	25	60.015		7.201		60.015
22 " "	26	37.500		4.500		37.500
" "	197	3.750		450		3.750
26 " "	26	120.000		14.400		120.000
28 " "	27	6.000		720		6.000
" "	129	4.200		504		4.200
" "	30	4.200		504		4.200
" "	31	1.800		216		1.800
1º Dezembro	"	2.250		270		2.250
" "	198	6.250		750		6.250
2 " "	35	15.000		1.800		15.000
4 " "	38	52.985		6.358		52.985
8 " "	3	1.250		150		1.250
18 " "	50	210.000		25.200		210.000
" "	51	4.200		504		4.200
		1.849.283		243.703		1.849.283

# Concelho Districtal da Foz de Iguaçu

1890

## Contribuintes

72	Manuel Pedro Faria Junior	18
73	João Rodrigues Ramos	"
74	Sebastião Luis Pinto	"
75	João Antonio	20
76	Antonio Antonio de Lencop	21
77	Antonio Gomes Guimaraes	31
78	Manuel Pedro Faria	"

### Supplementar dos Omissos verificadas

Paulino de Sousa	10
Antonio Philippe Galvão Filho	29
Antonio Philippe Galvão Filho	"
João Antonio da Silva	"
Deputado Procurador	"
Manoel Clemente de Faria	72
Pedro Botelho	"
José Thome de Castro	30
Antonio Xavier Ferreira	30
Resolução n.º 14, de 1890, de 1890 e P. de Faria	-
Resolução de arrecadação de 1890 de qual i. d. d. d. d.	"
Agencia de Collectas de Faria	30

ayuda

1100

# Com a Camara Municipal

Brasil 8

Data da recada	Dia	Mes	Ano	Ordem	Renda Ordinaria	Renda Esp.	Taxa Escolar	Despesas	Debitos	Credito
					1.849.283			263.703		1.849.283
18	Agosto	1893	52	71070				888		71070
"	"	"	77	39.000				4.680		39.000
"	"	"	79	6.000				720		6.000
20	"	"	20	4.000				120		4.000
21	"	"	15	4.166				500		4.166
31	"	"	58	30.000				3.600		30.000
"	"	"	16	2.500				300		2.500

calos

1º	Março	1893	55	24.152				2.898		24.152
29	"	"	3	80.000				9.600		80.000
"	"	"	4	7.500				900		7.500
"	"	"	5	80.000				9.600		80.000
"	"	"	9	50.000				600		50.000
1º	Junho	"	93	5.000				400		5.000
"	"	"	94	1.250				150		1.250
30	Abril	"	96	2.500				300		2.500
10	Março	"	10	30.000				360		30.000
				276.850				38.200		276.850
"	"	"	50	25.200				distinta 210.000		25.200
30	Abril	"	47	625				175		625

Importancia total dos supran da arrecadação  
 Saldo recuperado a favor de Concelhos

230.794  
 2.583.302

2.589.096

2.589.096 2.589.096

O Conselho Distrital da Freguesia de St. João do  
1894 Constituintes

Importancia e utilidade do Conselho  
Distrital da Freguesia de St. João do  
Audencia pelo que lhe coube em 20 de Setembro 1893

Brasil

# Estado em 31 de Dezembro da Camara Municipal de Tapuia

Despesa de	Commu	Renda	Renda	Renda	Despesa	Debito	Credito
Ordem	Commu	Ordem	Ordem	Ordem	Ordem	Ordem	Ordem
de	Commu	Ordem	Ordem	Ordem	Ordem	Ordem	Ordem
Ordem	Commu	Ordem	Ordem	Ordem	Ordem	Ordem	Ordem

Imprestação de Títulos a favor do Conselho a entregar						2.153.302	
Imposto de quota, publicação no 1º Conselho conforme nº 5 de 1928						2.653.827	
Tam recibos pela agenda executora districtal em 1928						2.862.041	

de 1928

Nº 5 1.865.088

4707129 4707129

# O Conselho Districtal da Sociedade de Sta. Izaora

Numero de Ordens	Contribuintes	Natureza do Imposto	Data
1	João Maria Gonçalves da Silva	Cancial	3
2	Antônio Carlos Pimentel	Municipal	4
3	Antônio da Silva e Oliveira	"	"
4	Marcos Rodrigues Soares dos Santos	Industria	15
5	Francisco Rodrigues Soares	"	"
6	Antônio Rodrigues Ramos	"	22
7	Francisco Rodrigues de Gusmão e Castro	Transmissões	1
8	José Ribeiro de Lima	"	19
9	Francisco Joaquim de Sant'Anna	"	15
10	José Joaquim de Santa Junior	"	"
11	Marcos Joaquim dos Santos	"	28
12	"	"	"
13	Marcos José Ribeiro	"	"
14	José Ribeiro Francisco Pimentel	"	"
15	"	"	"
16	Francisco Ribeiro	"	"
17	Marcos Joaquim dos Santos	"	"
18	Estelita dos Reis Fortes	"	"
19	Antônio Gonçalves Ribeiro da Silva	Industria	10
20	Francisco Lourenço	Municipal	13
21	Antônio Ribeiro	"	14
22	Francisco Ribeiro Campos	Industria	15
23	Francisco Francisco da Encarnação	"	16
24	Francisco Gomes de Carvalho	"	"
25	Marcos Albuquerque Faria	"	17
26	Antônio Carrido Rodrigues	"	"
27	Francisco Carlos Pereira	CB	"
28	Francisco Antonio	Municipal	21
29	Francisco Gomes de Lima	"	22
30	Francisco Junior de Rodrigues	Industria	25
31	Antônio Alves de Sousa	"	"
32	Francisco Domingos Pereira	"	26
33	Francisco Elias	Municipal	"
34	Antônio José Pimentel	Industria	"
35	José Gomes de Sousa	"	"

Contas em 90 com a Camara Municipal de Itaipua

Qual	Data da Arrecadação	Mes	Anno	Commissão	Renda Ordeneria	Renda Especial	Taxa Escolar	Despesa da Arrecadação	Debito	Credito
Municipal	3	Janaris	1894	22	17.000			9000		17.000
"	9	"	"	25	1.250			150		1.250
"	"	"	"	26	250			050		250
Municipal	15	"	"	29	50.000			9.600		50.000
"	"	"	"	30	50.000			3.000		50.000
"	22	"	"	31	50.000			3.000		50.000
Municipal	1	"	"	04	84.000			10.080		84.000
"	19	"	"	13	15.000			1.800		15.000
"	15	Junius	"	86	24.000			2.880		24.000
"	"	"	"	87	4.500			540		4.500
"	28	"	"	95	3.500			432		3.500
"	"	"	"	96	1.500			216		1.500
"	"	"	"	97	500			072		500
"	"	"	"	98	3.000			360		3.000
"	"	"	"	1	0.000			720		0.000
"	"	"	"	2	570			066		570
"	"	"	"	3	500			129		500
"	"	"	"	4	5.500			658		5.500
Municipal	10	"	"	39	5.000			600		5.000
Municipal	13	"	"	41	12.500			1.500		12.500
"	14	"	"	42	1.250			150		1.250
Municipal	15	"	"	43	50.000			6.000		50.000
"	16	"	"	44	85.000			10.200		85.000
"	"	"	"	45	30.000			3.600		30.000
"	17	"	"	46	30.000			3.600		30.000
"	"	"	"	47	50.000			6.000		50.000
"	"	"	"	50	55.000			10.200		55.000
Municipal	21	"	"	51	18.750			2.250		18.750
"	22	"	"	54	6.250			750		6.250
Municipal	23	"	"	57	80.000			9.600		80.000
"	"	"	"	58	30.000			3.600		30.000
"	26	"	"	59	50.000			6.000		50.000
Municipal	"	"	"	64	18.750			2.250		18.750
Municipal	"	"	"	65	50.000			6.000		50.000
"	"	"	"	68	30.000			3.600		30.000

Semestre R\$ 945.170      Semestre R\$ 113.408      Semestre R\$ 945.570

# O Conselho Districtal da Cidade de

## Contribuintes

N.º	Nome do Contribuinte	Profissão	Valor
36	José Carlos de Costa e Silva	Industria	28
37	Francisco Joaquim de Sant'Anna	"	1
38	Antônio Theodoro Carlos Pinheiro	"	"
39	Antônio Alves de Sá	Privilégio	23
40	Francisco Joaquim de Santa Anna	"	28
41	José Theodoros Egua	Municipal	3
42	Antônio Theodoros Egua	Industria	11
43	Francisco J. Alves	"	3
44	Dr. Antônio Lourenço de Sá	Municipal	6
45	Antônio Xavier Pinheiro	Industria	8
46	Antônio Pinheiro da Silva	Industria	"
47	Carlos Caetano	M.º	11
48	Antônio da Paço	Industria	"
49	Francisco Theodoros Madruga	"	15
50	Salvador Soares da Costa	"	10
51	José Matias de Araújo	"	15
52	Almeida de Sá	"	24
53	José Antônio da Silva Borges	"	11
54	Basílio da Bacimã	"	10
55	Francisco José Ribeiro	"	25
56	Antônio Theodoros de Freitas	"	27
57	Joaquim Theodoros de Almeida	"	"
58	José Pinto de Sá	"	"
59	Clémentine Baptista de Almeida	"	28
60	Antônio Lourenço da Silva	"	"
61	Francisco Baptista de Almeida	"	"
62	Agostinho de Sá Leite	"	"
63	José Soares	M.º	"
64	Luiz Theodoros Junior	Industria	"
65	Francisco Theodoros da Costa Borges	M.º	30
66	Francisco da Silva	"	"
67	José de Souza Cruz	Industria	"
68	José Lourenço Theodoros	"	"
69	Antônio Theodoros da Fonseca	"	"





# Conselho Districtal da Cidade de

## Contribuintes

N.º de Ordem	Contribuinte	Natureza do Imposto	Valor
70	Cas.º Joaquim José da Silva	Município	20
71	Joaquim Gonçalves da Silva	Comum	"
72	Rodolpho Alves da Rocha	Industria	"
73	José Gonçalves Pinto	"	"
74	Miguel Cidre	Município	"
75	M.º Rêgo de S.º Pinto	Industria	"
76	José de S.º Calvo	"	"
77	Chrysostomo de Paula Ribeiro	"	"
78	António da Costa Moura	Município	18
79	José Silva da Silva	"	15
80	Albino José Alves	Comum	9
81	Francisco Gonçalves Machado	"	16
82	Salustiano Lourenço de Sousa	(Determinado)	14
83	Rodrigo de Paiva	"	"
84	António Rodrigues Gomes	"	30
85	Francisco Pereira dos Encarnações	"	"
86	Francisco José Garcia	Município	"
87	Francisco Tomás	Comum	11
88	José Carlos de Sá	"	"
89	José Augusto de Almeida	Industria	18
90	António Leopoldo dos Passos	Comum	27
91	António do Matta Paz	Industria	28
92	José António de Almeida	"	"
93	Costa & Ferraz	"	30
94	Francisco Gonçalves Pereira	"	"
95	José Pinto da Silva	"	"
96	António Pereira da Silva	"	"
97	Francisco Augusto da Costa	"	"
98	Miguel José Rebelo	Comum	"
99	Francisco António	Comum	"
100	José João	Comum	"
101	Salvador Lourenço	Comum	"
102	Francisco Augusto de Souto	Comum	"
103	José Luís da Silva	Comum	"
104	José Emília	Comum	"



# C. Conselho Districtual de Saldaña em 18

N.º 1111

N.º	Nomes	Nomes do Cargo	N.º
106	Luiz de Paula Cruz	Comun	30
107	Francisco de Caceres	Comun	8
108	Marcos Antonio de Sousa	Industria	29
109	Marcos Antonio de Sousa	Comun	2
110	Francisco Antonio de Silva	Industria	"
111	Francisco Antonio de Silva	"	"
112	Francisco Antonio de Costa e Silva	"	"
113	Francisco Antonio de Silva	Comun	"
114	Francisco Antonio de Silva	"	"
115	Francisco Antonio de Silva	Industria	"
116	Francisco Antonio de Silva	Comun	31
117	Francisco Antonio de Silva	Comun	6
118	Francisco Antonio de Silva	"	12
119	Francisco Antonio de Silva	"	"
120	Marcos Antonio de Silva	"	15
121	Marcos Antonio de Silva	"	21
122	Marcos Antonio de Silva	"	24
123	Marcos Antonio de Silva	"	28
124	Marcos Antonio de Silva	"	2
125	Marcos Antonio de Silva	"	9
126	Marcos Antonio de Silva	"	"
127	Marcos Antonio de Silva	"	18
128	Marcos Antonio de Silva	"	30
129	Marcos Antonio de Silva	Comun	15
130	Marcos Antonio de Silva	Comun	28
131	Marcos Antonio de Silva	Comun	27
132	Marcos Antonio de Silva	Comun	2
133	Marcos Antonio de Silva	"	6
134	Marcos Antonio de Silva	"	24
135	Marcos Antonio de Silva	"	11
136	Marcos Antonio de Silva	"	12
137	Marcos Antonio de Silva	"	30
138	Marcos Antonio de Silva	Comun	8
139	Marcos Antonio de Silva	Industria	15

Com a Comarca Municipal de Curitiba

Estado do Paraná  
Município de Curitiba

	Data	Mês e Ano	Renda Ordinária	Renda Extraordinária	Taxa	Impostos de Consumo	Outros	Credito
			2.966.110			359.933		2.966.110
Comun	20	Abri	1891	13	7500	300		7500
Comun	8	"	"	30	1.650	198		1.650
"	29	"	"	30	5.700	674		5.700
Industria	30	"	"	75	30.000	3000		30.000
Comun	"	"	"	16	18.750	2.950		18.750
Industria	"	"	"	59	33.332	3.999		33.332
"	"	"	"	70	1.500	180		1.500
"	"	"	"	73	53.333	3.999		53.333
Comun	"	"	"	74	48.400	5.808		48.400
"	"	"	"	75	5.110	972		5.110
Industria	"	"	"	76	20.000	2.400		20.000
Comun	31	"	"	99	3.750	450		3.750
Comun	4	Maio	"	41	4.500	520		4.500
"	13	"	"	45	18.000	1.500		18.000
"	"	"	"	47	7.500	900		7.500
"	14	"	"	50	25.500	3.060		25.500
"	21	"	"	52	4.900	594		4.900
"	24	"	"	54	120.000	14.400		120.000
"	28	"	"	64	18.000	2.160		18.000
"	2	Junho	"	69	7.500	900		7.500
"	9	"	"	70	3.000	360		3.000
"	"	"	"	76	3.000	360		3.000
"	18	"	"	79	4.500	540		4.500
"	30	"	"	85	1.500	180		1.500
Comun	13	Julho	"	6	12.500	1.500		12.500
Comun	28	"	"	7	250	30		250
Comun	27	"	"	10	12.500	1.500		12.500
Comun	2	"	"	87	18.000	1.500		18.000
"	6	"	"	88	9.000	1.080		9.000
"	24	"	"	96	5.700	684		5.700
"	11	Agosto	"	5	48.000	5.760		48.000
"	12	"	"	6	18.000	2.160		18.000
"	20	"	"	8	12.000	1.440		12.000
Comun	8	"	"	17	2.500	300		2.500
Industria	15	"	"	19	8.333	999		8.333
			4.115.108			4.931.810		4.115.108

Conselho Distrital da Ilhabela em C/P  
 Honor

N.º	Nome	Naturalidade	Votos
140	Meyres José	Comun.	3
141	Miguel Gabriel	"	9
142	Fernando Joaquim Braga	"	17
143	Conrado Reis Gray	Comun.	13
144	"	"	"
145	"	"	"
146	José Francisco Augusto de Silva	"	"
147	"	"	"
148	Francisco José de Paula	"	"
149	Francisco José Lopes Figueira	"	19
150	Antônio Felipe Galvão Figueira	"	20
151	Francisco Reis Soares	"	27
152	João Octaviano	Comun.	2
153	Cláudio Basilio	"	15
154	Francisco Américo da Costa	Comun.	11
155	Bernardo José de Almeida	"	11
156	José Antônio Carlos de Silva	"	2
157	Virgínia Pereira Leite	"	10
158	Antônio Felipe Galvão Figueira	"	15
159	Antônio Felipe Galvão Figueira	"	"
160	Antônio Felipe Galvão Figueira	"	"
161	Manoel Paulista de Silva	"	27
162	Francisco das Chagas Leite	"	57
163	José Bernardino Pereira da Fonseca	"	31

Resolução para mais no talão II de 18 de Março. Como se  
 Comp. de quanta realiação até 31 de Setembro entregue pelo

Grass Book

# Com a Câmara Municipal

Nota de Receitas		Dia Mes e Anno		Receita Municipal	Imposto Casario	Imposto de Consumo	Imposto de Propriedade	Debitos	Saldo
				4.115.108			693.590		4.115.108
Comun	3	Setembro	1894	22 19.500			1.500		19.500
"	9	"	"	26 19.500			1.500		19.500
"	17	"	"	29 2.500			300		2.500
Comun	13	"	"	16 1.050			126		1.050
"	"	"	"	17 750			90		750
"	"	"	"	18 2.100			252		2.100
"	"	"	"	19 500			372		500
"	"	"	"	20 600			172		600
"	"	"	"	21 600			172		600
"	19	"	"	22 5.700			584		5.700
"	20	"	"	24 9.000			1.050		9.000
"	27	"	"	27 3.000			360		3.000
Comun	7	Outubro	"	36 12.500			1.500		12.500
"	15	"	"	31 12.500			1.500		12.500
Comun	14	"	"	30 5.400			652		5.400
"	17	"	"	31 25.500			3.120		25.500
"	2	"	"	32 2.500			300		2.500
"	10	"	"	38 3.000			360		3.000
"	15	"	"	41 5.400			648		5.400
"	"	"	"	47 1.500			180		1.500
"	"	"	"	48 5.100			612		5.100
"	12	"	"	55 3.600			432		3.600
"	21	"	"	57 16.100			1.800		16.100
"	21	"	"	57 15.000			1.500	524.562	15.000
Comun	re de livro caixa em 31 de dezembro 1994						8500		
o pelo	Collector como se vê da seguinte						3.841.646		

6.370.708 6.370.708

Conselho Districtal da Soledade em 7c com a

atras por  
admissões

Nomes

Naturais  
do  
Paraná

Let  
Dia

164	Manuel Reis Soares	Paraná	5
165	José Alkemyrin de Costa	"	"
166	Francisco Luiz de Silva	"	10
167	Manuel Pinto	"	"
168	Eusebio Lopes de Gusman	"	17
169	Leopoldo Maria de Jesus	"	22
170	Antônio Reis Soares	"	"
171	Dr. Albino de Lucia Cabano de Jesus	"	"
172	José Miguel	Comm	18
173	José Gomes Ribeiro aliz Exp. José Ribeiro	Paraná	96
174	Dr. Maria Antônia Pereira de Almeida aliz Dr. Emilia de Salda	Paraná	31

Segue o exercício de 1895

Qu  
Ex



Brasil

Câmara Municipal do Município de São Paulo, Prefeitura no Município de São Paulo

Comissão  
 5  
 7  
 10  
 17  
 24  
 31  
 18  
 26  
 31

Comissão	Data da Assembleia	Ordem	Taxa Ordinária	Taxa Especial	Taxa Escolar	Respeitada	Debitos	Credito
5	5 de Novembro 1894	58	9.292			1.115		9.292
7	"	59	16.619			2.920		16.619
10	"	60	1.050			136		1.050
"	"	61	1.050			136		1.050
17	"	65	6.390			766		6.390
24	"	78	4.500			540		4.500
"	"	76	4.500			540		4.500
"	"	77	4.500			540		4.500
18	18 de Novembro	62	12.500			1.500		12.500
26	"	87	30.000			3.600		30.000
31	"	88	33.000			3.960	90.435	33.000

Referencia para mais no Credito  
 Saldo a favor do Conselho

Saldo a favor do Conselho

Quantia que recebeu em Março  
 Excesso recebido que passa ao debito no exercicio de 1895

Debito	60.435
115.666	
115.666	115.666

Do exercicio de 1895

115.666	115.666
---------	---------

# O Concelho da Soledade em com a Vozes dos Contribuintes

Transporte do exesso que recebeu da arrecadação de 1<sup>o</sup> de Jbr<sup>o</sup> de Dezembro

Número da Contribuição	Nome do Contribuinte	Especificação	Data Dia
1	Antônio da Costa Moneu	Transmissão	3
2	Antônio da Costa Moneu	"	"
3	José Manoel da Costa Moneu	"	28
4	Luiz Lantiga	"	28
5	Francisco Antônio da Encarnação	Casual	31
6	Francisco Gonçalves da Silva	Partida	"
7	Francisco Amencas da Costa	Transmissão	"
8	Jaenetha Pacheco Santos	"	1 <sup>o</sup>
9	Simão Antônio Sousa	Comum	12
10	José Antonio Antônio da Cunha	Comum	24
11	Francisco Antônio da Encarnação	Casual	30
12	Chalé José Elias	Comum	"
13	Felipe Antônio	Comum	"
14	Dias Lourenço	Comum	"
15	Antônio Cândido de Souza	Indulto	10
16	Olympe José de Sousa	"	"
17	José Antônio Alves de Sá	"	"
18	Sebastião Luiz Santos	"	"
19	Albino José Alves	"	17
20	Sebastião José de Encarnação	"	20
21	Chalé José Alves	Comum	28
22	Chalé José Elias	"	30
23	Manoel Fernandes Furtado	Indulto	"
24	Francisco Gonçalves Machado	"	28
25	João Carlos da Costa e Sá	"	28
26	Francisco José Carlos Furtado	"	"
27	Antônio Rodrigues Sousa	"	30
28	José Francisco Augusto de Sá	Partida	7
29	Albino José Alves	"	15
30	Francisco Gonçalves Machado	"	"
31	Antônio José da Costa	"	20
32	José Antonio Francisco da Costa	"	"
33	Antônio José Sousa	"	"
34	Francisco Antônio da Encarnação	"	31
35	Francisco José Alves	"	"

Brasilia

Contabilidade pelo que arrecadou no exercicio de 1853

especificação	Data da Arrecadação	1853	Renda Ordinaria	Taxa Especial	Taxa Escolar	Despesa da Arrecadação	Dibito	Credito
Dezembro							52.488	
Transmissao	3 Janeiro	1895	93 3.600				435	3.600
"	"	"	14 3.000				360	3.000
"	28	"	15 30.000				3600	30.000
"	28	"	16 30.000				3600	3.000
Casual	31	"	24 0.600				552	0.600
D. Activa	"	"	25 143.500				17.220	143.500
Transmissao	"	"	26 5.700				684	5.700
"	1º Janeiro	"	28 60.000				7.200	60.000
Commu	12	"	1 50.000				6.000	50.000
Commu	26	"	2 2.250				2.520	2.250
Casual	30 Marco	"	91 20.500				2.460	20.500
Commu	"	"	8 50.000				6.000	50.000
Commu	"	"	9 50.000				6.000	50.000
Commu	"	"	4 25.000				3.000	25.000
Industria	10 Abril	"	12 12.000				1.440	12.000
"	"	"	13 5.000				300	5.000
"	"	"	14 2.500				150	2.500
"	"	"	15 2.500				150	2.500
"	17	"	28 15.000				1.800	15.000
"	20	"	30 76.000				9.120	76.000
Commu	28	"	32 50.000				6.000	50.000
"	30	"	38 75.000				9.000	75.000
Indu	"	"	41 25.000				3.000	25.000
"	25 Maio	"	68 108.000				12.960	108.000
"	28	"	80 140.000				16.800	140.000
"	"	"	83 140.000				16.800	140.000
"	30 Junho	"	98 76.000				11.520	76.000
Publica	7	"	11 1.500				180	1.500
"	15	"	34 2.250				270	2.250
"	"	"	35 2.640				316	2.640
"	20	"	65 900				108	900
"	"	"	66 900				108	900
"	"	"	68 900				108	900
"	21	"	78 540				648	540
"	"	"	91 900				108	900
			1.382.710				165.685	1.380.710

# Comarca da Saldanha em 1840

15<sup>o</sup> de  
outubro

## Comarcas

Francisco		
José Pinto da Silva	Comarca	31
José de Sousa Costa	"	"
Sebastião Luis Pinto	"	"
José Felizardo	Comarca	1
Barão de Resende	Industria	13
Francisco José Alves	"	"
António Alves de Sá	"	31
José Pinto da Silva	"	"
Programa Antunes de S.	"	"
Joaquim Gomes de Carvalho	"	"
José Pinto da Silva	"	"
José Ribeiro de Sousa	Comarca	"
M <sup>o</sup> Pedro Luciano	"	"
" " "	"	"
" " "	"	"
" " "	"	"
António de Sousa	Comarca	"
Barão de Resende	Industria	"
Francisco de Almeida	"	"
José de Almeida	Comarca	"
Francisco Augusto de Almeida	"	"
António Felizardo Gomes de Sousa	Comarca	"
Sebastião Luis de Sousa	Comarca	"
Quintão Pereira de Encarnação	Comarca	"
António de Magalhães	Comarca	"
José M <sup>o</sup> Martins	Comarca	"
" " "	"	"
" " "	"	"
Francisco António de Magalhães	Comarca	"
António de Sousa	Comarca	5
M <sup>o</sup> Alexandre Alves Capelo de G.	"	18
António Pereira de S.	Comarca	26
Pinto Guedes, Ribeiro de Sousa	Comarca	18
Francisco Joaquim de Almeida	Comarca	28
António Eduardo de S.	"	27

## Carnegie Municipal de Taguaba

	Data Receitas	Renda	Rendimentos	Despesas	Saldo	Credito
			1380.710	165.685	52.188	1380.710
Receitas	31 Maio 1895	98	540			540
"	"	"	99			540
"	"	"	100			540
Alum	"	"	101	50.000		50.000
Industria	23	"	211	140.000		140.000
"	"	"	212	105.000		105.000
"	30	"	216	36.000		36.000
"	"	"	218	27.000		27.000
"	"	"	222	15.000		15.000
"	"	"	223	15.000		15.000
"	"	"	224	27.000		27.000
Tramway	"	"	94	24.000		24.000
"	"	"	101	3.000		3.000
"	"	"	102	3.000		3.000
"	"	"	103	1.500		1.500
"	"	"	104	3.000		3.000
Com	"	"	111	250		250
Tram	"	"	112	2.400		2.400
"	"	"	119	6.000		6.000
Com	"	"	120	250		250
"	"	"	121	250		250
Tram	"	"	124	20.000		20.000
Com	"	"	130	250		250
Tram	"	"	131	7.500		7.500
Com	"	"	141	250		250
Tram	"	"	144	3.000		3.000
"	"	"	145	1.500		1.500
"	"	"	146	1.500		1.500
Com	"	"	149	25.200		25.200
Com	5 Junho	"	157	250		250
"	18	"	165	250		250
Tram	26	"	164	3.600		3.600
Receitas	12 Junho	"	325	540		540
Receitas	28	"	337	900		900
"	29	"	341	540		540
			2748.160	160.080	52.188	2748.160

Caixa da Fazenda em H. João de Camargo Mm

Ordem  
cronologica

Nomes

Atalhas

Ordem  
Numerica

- Joaquim de Souza
- Joaquim de Souza
- Francisco de Paula Xavier
- Joaquim Antonio de Abreu
- Joaquim de Souza
- Francisco Faria
- Antonio Simoes de Gachal
- Antonio Pereira Leite
- Francisco Simoes de Abreu
- Joaquim Simoes de Abreu Filho
- Antonio Simoes de Abreu Filho
- Chaquim de Souza de Paula Pebo
- Joaquim Corruegas Pereira
- Antonio de Souza
- Antonio C. Pereira
- Joaquim Maria Rodrigues
- Claudio Pereira de Gachal
- Joaquim Antonio de Souza
- Antonio de Matta Pais
- Joaquim de Souza de Abreu
- Francisco de Souza
- Antonio de Souza

Atalhas

"

"

"

"

"

"

"

"

"

"

"

"

"

"

"

"

"

"

"

"

6

18

29

4

4

30

"

"

"

"

"

"

"

"

"

"

"

"

"

"

"

"

"

"

"

"

"

"

"

"

"

"

"

"

"

"

"

"

Book End

Cassa de Fajuelas				Deposito		Credito	
Conta da arrecadação de Renda				Arrecadação		Debito	
Dia Mes Ano				Ordem de			
				Cidade			
				328	711	52	488
			274			274	262
5	Junho	1875	231	36	000		36
18	"	"	243	100	000		100
29	"	"	248	100	000		100
"	"	"	249	45	000		45
"	"	"	250	250			250
30	"	"	250	250			250
"	"	"	276	110	000		110
"	"	"	277	96	000		96
"	"	"	278	96	000		96
"	"	"	279	108	000		108
"	"	"	279	80	000		80
"	"	"	279	80	000		80
"	"	"	282	140	000		140
"	"	"	283	80	000		80
"	"	"	284	140	000		140
"	"	"	284	130	000		130
"	"	"	287	140	000		140
"	"	"	287	80	000		80
"	"	"	286	100	000		100
"	"	"	287	100	000		100
"	"	"	270	110	000	Paraventoque	110
Somantaria recebida no mes de Junho, quota				228	622	557	131
do primeiro trimestre						394	134
Recebidos na Outubro, quota do 1.º trimestre						363	39
Excesso que recibos que passou no 2.º trimestre							20

4.638.485 4.638.485

# Conselho Districtal da Soledade

Número de ordem

Contribuinte  
Transporte Rs

Natureza do Imposto

Data Dia

1	João Martins de Araújo alias Domingos Rodrigues de Araújo	Industria	1
2	João Philippe Thabe	Comun	8
3	Miguel Chaves	Industria	17
4	Tomaz Narciso Thabe	Comun	"
5	Antônio José Thabe	Comun	29
6	Antônio Reis Coura	Transm	1
7	Francisco Honório da Costa	Transm	20
8	José Alvim da Costa	Transm	25
9	Manuel Jacintho de Sousa	Transm	5
10	Luiz José Ribeiro	-	13
11	João Gonçalves Pinto	-	24
12	José Manoel da Costa França	-	"
13	Clementino Baptista do Carmo	Industria	"
14	João Francisco Joaquim de Sant'Anna	Comun	12
15	José da Silva Junior	Transm	19
16	Manuel Reis de Almeida	Transm	28
17	João Philippe Thabe	Comun	"
18	José Christovão Gabriel Filho	Transm	10
19	Agulhon Gomes do Rocha	-	5
20	Francisco Antonio do Nascimento	Casual (7 de Agosto)	"
21	João Luiz da Silva	Transm	19
22	Manuel José Fernandes	Casual	2
23	Manuel José Ribeiro	Transm	6
24	Cesário Pereira do Encarnação	-	14
25	"	"	22
26	Antônio Reis Soares	"	31



# Ledo de de Kayubá em R com a Câmara

19  
Brasil  
2º Semestre 1895

	Data da arrecadação Dia mes e Anno	Cobrança 1895	Renda Ordinária	Renda Extraordinária	Juros Especiais	Despesas da Arrecadação	Debitos	Creditos	
Industria	1º Julho de 1895	258	66.666				20.725		
Comun	8 " "	257	33.333				13.333	66.666	
Industria	17 " "	260	33.333					33.333	
Comun	" " "	261	33.333					33.333	
Comun	29 " "	263	33.333					33.333	
Transmiss	1 Agosto	173	180.000					180.000	
Transmiss	30 " "	191	240.000					240.000	
Transmiss	25 " "	194	150.000					150.000	
Juros	5 " "	201	150.000					150.000	
"	12 " "	205	75.000					75.000	
"	24 " "	209	90.000					90.000	
"	" " "	211	12.000					12.000	
Industria	" " "	371	27.000					27.000	
Comun	12 Setembro	226	250					250	
Transmiss	19 Outubro	236	12.000					12.000	
Transmiss	28 " "	237	18.000					18.000	
Comun	" " "	268	33.333					33.333	
Transmiss	1º Novembro	246	210.000					210.000	
"	5 " "	251	81.000					81.000	
Canal	" " "	200	4.500					4.500	
Transmiss	19 " "	260	75.000					75.000	
Canal	2 Dezembro	270	15.000					15.000	
Juros	6 " "	274	9.750					9.750	
"	14 " "	277	7.500					7.500	
"	25 " "	281	6.000					6.000	
"	31 " "	293	3.000			193.119		3.000	
							193.119	31.058	1609.331
Despesa da arrecadação							193.119		
Saldo liquidado no Conselho							193.119		
							1.609.331	1609.331	
Saldo liquidado até 31 de Dezembro de 1895 a entregar ao respectivo Conselho									1.382.154
Reserva do exco. que recobrou							62.360		
Saldo liquidado							1.339.794		
							1.339.794	1.382.154	

# O Conselho Districtal da Foz de Iguaçu

N.º de ordem

Nomes

Nota  
 Presença  
 Ausência  
 Impedimento

1896

Janice

N.º de ordem	Nomes	Summa	
1	Mamuel José Simandis	Summa	3
2	Mamuel Espirido Ribeiro Viçoso	"	15
3	José Conrado Stoltz Schmitt	"	10
4	Pedro Francisco de Carvalho	"	"
5	Basílio de Almeida	"	1
6	Maria Justina de Jesus	"	18
7	Manoel das Neves Ribeiro	"	19
8	Antônio Ribeiro	"	"
9	Mamuel Frederico Ribeiro	"	"
10	Mamuel Rêis Loures	"	21
11	Pedro Gonçalves Figueira	"	22
12	José Ramos de Lencina	Comum	4
13	Leopoldo Pereira de Motta	"	7
14	Paulo Augusto Pereira da Silva	"	24
15	Mamuel José Simandis	Summa	31
16	Simão Antônio	Comum	22
17	Albino José Alves	Industria	7
18	Luiz Pereira de Encarnação	"	16
19	Francisco Gomes de Carvalho	"	"
20	Albino Antônio de Azevedo	Comum	30
21	Antônio Xavier Ferreira	Industria	"
22	José Pinto da Silva	"	21
23	Mamuel Rêis de Almeida	"	"
24	Leopoldo José Lopes	"	"
25	Francisco Gonçalves Machado	"	"
26	José Pereira Guimarães B. C.	"	"
27	José Maria Rodrigues	"	"
28	Leopoldo Domingos Pereira	"	7
29	José Benedito Pinto	"	"
30	Luiz de Jesus	"	"

em R. Cam. a Parana M. de S. Paulo

Nota de Desembolso  
Dia Mês Anno

Saldos liquidos a entregar por Commissão de Solidade  
Importancia receiptante no livro caixa fechados  
Termino Pto. 1:339,494 1:339,494

Desembolso	Dia	Mês	Anno	Importancia	Importancia	Importancia	Importancia	Importancia	Importancia	Importancia
	3	Jan	1876	1	2,200					2,200
	15	"	"	6	30,000					30,000
	20	"	"	11	5,670					5,670
	"	"	"	13	1,500					1,500
	1	Fev	"	23	15,000					15,000
	18	"	"	27	1,848					1,848
	19	"	"	38	4,700					4,700
	"	"	"	39	1,100					1,100
	"	"	"	40	200					200
	21	"	"	43	240,000					240,000
	22	"	"	47	3,000					3,000
	4	Março	"	62	250					250
	7	"	"	66	250					250
	24	"	"	82	250					250
	31	"	"	86	2,250					2,250
	22	Jun	"	1	125,000					125,000
	7	"	"	8	15,000					15,000
	16	Maio	"	10	96,000					96,000
	"	"	"	11	15,000					15,000
	20	"	"	25	125,000					125,000
	"	"	"	27	48,000					48,000
	21	"	"	28	15,000					15,000
	"	"	"	29	36,000					36,000
	"	"	"	30	36,000					36,000
	"	"	"	31	76,000					76,000
	"	"	"	33	60,000					60,000
	"	"	"	36	90,000					90,000
	"	"	"	41	48,000					48,000
	"	"	"	42	18,000					18,000
	"	"	"	46	90,000					90,000

1346218

15% p. p. 201,932

1:346,218

O Conselho Districtal da Solidade de Sta. Barbara e de  
 Xarus

1896

Numero de ordem

Transporte

31 Substituta por Carlos Pereira

Indicação

32 Paulo de Oliveira

33 Theodoro Pereira

34 Francisco de Paula L.

35 Francisco por Alves

36 Domingos Francisco

37 Sebastião José de Almeida

38 Gabriel Francisco Soares

39 Antonio Rodrigues Gomes

40 Claudio Francisco de Aguiar

41 Antonio Emilio Reis

42 Francisco por Alves

43 Antonio Alves de Sá

44 Antonio Reis Costa

45 Alvaro José Alves

46 Joaquim Gomes de Aguiar

47 Celso Pereira de Almeida

48 Francisco Goncalves Machado

49 Saturnino Soares de Costa

50 Manoel Manoel Francisco

Luz e Transporte

Brasil

de com a Camara Municipal pela a arrecadação no 1º trimestre

Quilômetros	Renda ordinaria	Renda especial	Taxa escolar	Despesa municipal	Debito	Credito
	1316.218			251.934		1316.218
30 Mares	1876 19 90.000					90.000
"	159 140.000					140.000
"	160 30.000					30.000
"	161 45.000					45.000
"	162 96.000					96.000
"	163 45.000					45.000
"	165 5.000					5.000
"	166 45.000					45.000
"	167 96.000					96.000
"	168 90.000					90.000
Pedra	178 750					750
"	179 750					750
"	180 900					900
"	181 1.000					1.000
"	9 2.750					2.750
"	10 500					500
"	11 500					500
"	20 3.750					3.750
"	21 1.000					1.000
"	22 750					750
Despesa de arrecadação				106.572	307.530	
Despesa do 1º trimestre					1.742.678	
					2.050.208	2.050.208

Segue a 1ª trimestre de Abril a junho

Concilio Districtal da Saúde de *Magalhães*

N.º de ordem	Nomes dos contribuintes	Natureza do Imposto	Valor
51	Joaquim Gonçalves Pinto	Provisões	16
52	Joaquim de Salido Castro	"	18
53	José Martinho da Costa	"	22
54	Manuel José Leonardo	Censual	Junho 1900
55	Joaquim Ribeiro de Jesus	Provisões	20
56	Francisco Rodrigues Pereira	"	26
57	José António da Silva Borges	Industria	7
58	Chiriquiano de Paula Rebelo	"	"
59	António José Brito	"	"
60	Agostinho Pereira Leite	"	30
61	Joaquim António da Silva	"	"
62	António Chiriquiano, lotes n.º 204 e 205	"	"
63	José Pinto da Silva Junior	"	"
64	José Borges de Almeida	"	"
65	Sebastião Luis Pinto	"	"
66	António Alves de Sá	"	"
67	José Joaquim da Silva	"	Junho
68	Francisco Alves de Sá	"	20
69	José António da Silva	"	"
70	Francisco António do Nascimento	Censual	"
71	Joaquim Rebelo Cardoso	"	"
72	José Francisco Augusto de Sá	"	"
73	José Rodrigues Pereira	"	"
74	Joaquim António da Silva	"	"
75	Sebastião José Pinto	"	"

Francisco Augusto da Silva

Contas

em Conta Corriente pela arrecadação do 2º trimestre de 1896

Ata da Associação	Condição	Renda Ordinária	Renda Extraordinária	Renda Especial	Despesa da Associação	Debita	Credita
16 Abril 1896	97	7.500					7.500
18 Abril 1896	98	18.000					18.000
22 - - -	116	6.000					6.000
Jun 1º de Junho	119	3.500					3.500
23 - - -	122	13.500					13.500
24 - - -	132	150.000					150.000
7 Abril - - -	57	90.000					90.000
" - - -	58	60.000					60.000
" - - -	62	60.000					60.000
3a - - -	185	60.000					60.000
" - - -	196	45.000					45.000
" - - -	202	47.000					47.000
" - - -	220	27.000					27.000
" - - -	221	48.000					48.000
" - - -	225	2.500					2.500
" - - -	229	27.000					27.000
Jun 13º	234	27.000					27.000
25 - - -	236	36.000					36.000
" - - -	25	27.000					27.000
" - - -	39	750					750
" - - -	40	1.350					1.350
" - - -	41	1.500					1.500
" - - -	68	1.500					1.500
" - - -	80	1.500					1.500
" - - -	217	750					750
Reserva de arrecadação						176.190	
Importâncias recebidas na Colletoria nº 110						58.660	762.350
						762.350	762.350

Continuar

# Cousilha da Fideda e m<sup>o</sup> C<sup>o</sup> m

## Nomes

- 76 Francisco Goncalves Alachado
- 77 José Carlos de Costa e Silva
- 78 José Alvariz Rodrigues
- 79 José Maria Rodrigues
- 80 Manuel José Fernandes
- 81 Antonymo José Carlos Pereira
- 82 Ignaci Pereira de Silva
- 83 Thomaz Jannus Flor
- 84 Luiz Francisco Joaquim de Sant'Anna

Die  
2  
11  
22  
31  
11  
24  
11

Recebido de José Ventura pelo imposto Municipal			
Idem	Manoel Alves de Senne	Transmissão	24
Idalino Pereira Leite			96
Recebido de Manoel Benedicto de Sousa			3
Idem	Manoel Machado de Carracho	M <sup>o</sup>	1
Idem	Candido Pereira das Paellas		11
Idem	Joaquim Floriano da Costa	Industria	3
Idem	Manoel José Fernandes	Casa	3
Idem	Flaminio Oliveira	M <sup>o</sup>	11
Idem	Francisco Alves de Senne	Transmissão	31
Idem	Olympio Torres Cumbra		1
Idem	Saturino Alves de Senne		1
Idem	Francisco Torres Cumbra		1
Idem	Carlos Jacintho de Sousa		1
Idem	José Alves de Senne		1
Idem	Francisco Floriano Rodrigues		1
Idem	José Ribeiro da Costa Flor		1
Idem	José Correia		1
Idem	Victorino Antonio da Silva		1
Idem	Francisco José de Santa Silva		1

7  
34  
96  
3  
1  
11  
3  
11  
31  
1  
1  
1  
1  
1  
1  
1  
1  
1  
1



a Câmara Municipal pela arrecadação do 3º trimestre de 1896

Data da Arrecadação	Receitas Primárias	Taxa de Expulsa	Taxa de Exceção	Despesas da Arrecadação	Debito	Credito
2 Julho 1896	134 12.000					12.000
11 " "	141 6.000					6.000
22 " "	145 6.000					6.000
" " "	146 6.000					6.000
3 Agosto	152 1.000					1.000
11 " "	156 6.000					6.000
24 " "	163 180.000					180.000
" " "	156 350					350
11 Setembro	171 15.000					15.000
Despesa de arrecadação 15%				34.537	34.537	
Quota líquida a entregar ao Conselho					197.613	
					<u>232.250</u>	<u>232.250</u>

Quota líquida a entregar ao Conselho relativa ao terceiro trimestre de julho a setembro de 1896

7 Outubro 1896	187	250				250
24 " "	189	75.000				75.000
26 " "	192	21.000				21.000
3 Novembro	195	30.000				30.000
11 " "	196	250				250
" " "	199	250				250
3 " "	203	72.000				72.000
3 Dezembro	208	34.200				34.200
11 " "	214	250				250
31 " "	229	31.104				31.104
" " "	230	31.846				31.846
" " "	231	16.804				16.804
" " "	232	16.804				16.804
" " "	233	16.804				16.804
" " "	234	15.304				15.304
" " "	235	564				564
" " "	236	882				882
" " "	237	264				264
" " "	238	441				441
" " "	239	18.000				18.000
Saldo do 3º trimestre a favor do Conselho				86.914	86.914	18.000
					<u>492.514</u>	<u>579.428</u>
					<u>579.428</u>	<u>579.428</u>

O Conselho Districtal da Soledade de São

Idioma

Nome dos Contribuintes

Data

Dir

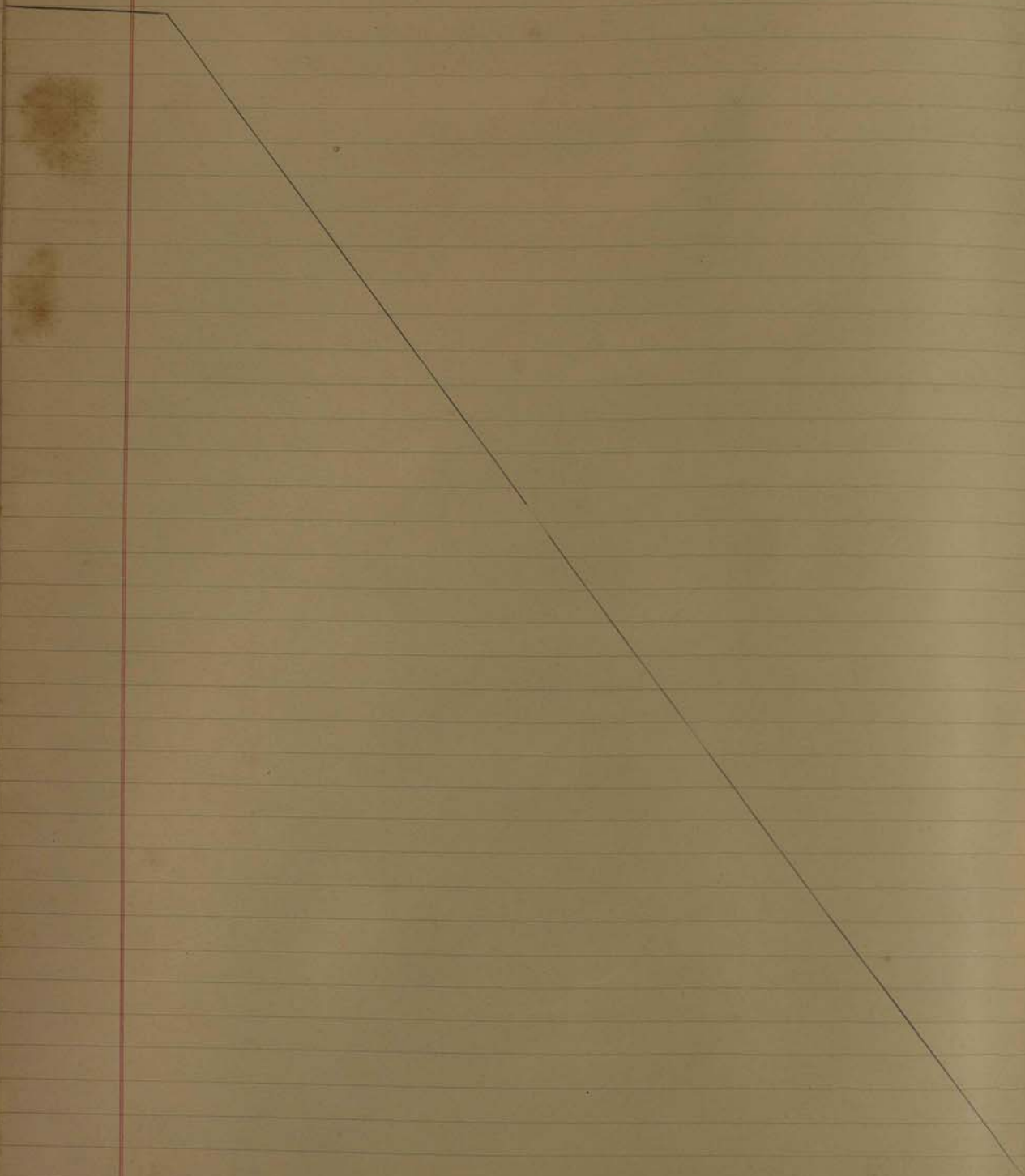

de d. Kajubá em 1º com a Câmara pela arrecadação deste anno

Data da Arrecadação Dia, Mes e Anno	Renda Ordinaria	Taxa Especial	Taxa Escolar	Despesa da Arrecadação	Debito	Credito
Conta liquida do 3º e quarto trimestre						492.574
Proventos ja devidos						29.611
Tomados						<hr/> 522.125
Recibido conf. alim. curso fochos 859						316.986
Recibido de Fochos trimestre						205.199

522.125      522.125

O B P  
 Conselho Distrital da Freguesia de S. Roque

Actas

Nomes

N.º	Nomes	Assin.
1	António Rodrigues Costa	11
2	Almeida José de Alencar	"
3	José Ribeiro de Sousa	11
4	José Henrique de Sá	20
5	António Ferreira de Sá	"
6	Francisco de Sá de Sá	27
7	Francisco de Paula Xavier	"
8	Francisco de Paula Xavier	"
9	Almeida José de Alencar	7
10	Francisco Ferreira de Encarnação	"
11	José Francisco Augusto de Sá	20
12	Francisco José de Alencar	"
13	Joaquim Gomes de Carvalho	31
14	Francisco Gomes de Carvalho	"
15	José António de Sá	24
16	Joaquim Gomes de Carvalho	31
17	Almeida José de Alencar	2
18	Francisco Ferreira de Encarnação	"
19	Chimpin José de Almeida	9
20	Francisco Gomes de Sá	"
21	António Francisco Xavier de Sá	"
22	Francisco de Sá de Sá	"
23	Joaquim José de Sá	17
24	José Pinto de Sá	19
25	António de Sá	"
26	Francisco José de Sá	20
27	Joaquim António de Sá	"
28	José Maria Rodrigues	22
29	António Chimpin	25
30	António Chimpin	"
31	Joaquim Domingos de Sá de Sá	"
32	José de Sá de Sá	"
33	Francisco Xavier de Sá	31
34	Joaquim Francisco de Sá	31
35	Francisco de Sá de Sá	"
36	Francisco de Sá de Sá	"

Camara Municipal do 1.º trimestre de 1897

Data da Arrecadação	Dia Mês e Anos	Valor	Caja Municipal	Caja de Reservas	Caja de Estor	Caja de Reserva	Caja de Reserva	Debito	Credit
11	Januário 1897	5	20.500						20.500
"	"	11	13.500						13.500
1.º	Fevr.	"	22	45.000					45.000
20	Março	"	68	24.000					24.000
"	"	"	69	24.000					24.000
27	"	"	71	5.400					5.400
"	"	"	72	600					600
"	"	"	73	4.500					4.500
7	"	"	2	2.250					2.250
"	"	"	3	1.200					1.200
20	"	"	14	1.500					1.500
"	"	"	15	900					900
31	"	"	25	1.350					1.350
"	"	"	40	3.750					3.750
1.º	Apr.	"	1	125.000					125.000
2	"	"	5	76.500					76.500
3	"	"	6	15.000					15.000
"	"	"	7	26.000					26.000
9	"	"	8	3.000					3.000
"	"	"	9	36.000					36.000
"	"	"	10	36.000					36.000
"	"	"	14	78.000					78.000
17	"	"	13	36.000					36.000
19	"	"	20	45.000					45.000
"	"	"	22	125.000					125.000
20	"	"	23	96.000					96.000
"	"	"	24	45.000					45.000
28	"	"	25	78.000					78.000
25	"	"	26	27.000					27.000
"	"	"	27	20.000					20.000
"	"	"	28	77.000					77.000
"	"	"	29	48.000					48.000
31	"	"	30	48.000					48.000
31	"	"	70	72.000					72.000
"	"	"	71	36.000					36.000
"	"	"	72	36.000					36.000
1.392.950									
1.392.950									

(1) Conselho Distrital da Solidade de Itajubá

Mesmo

Terceira Sessão

N.º 37 Francisco Ernesto Machado  
Presidente do Conselho

Segunda Sessão de 1897

Abil,

Antônio Rodrigues Coura  
Sintimato José Carlos Trizoto  
Christiniana de Paula Rebeira  
José Bonfim de Oliveira Sabrinha  
Sebastião Silvestre de Amaral  
Antônio Garcia de Azevedo  
Barão da Rocinha  
Sr. Theresa Teixeira  
Tommaso Rodrigues Pereira  
José Carlos Rebeira Fortes  
Ulisses Alves do Silva  
Manuel José Fernandes  
Carlos Francisco Joaquim de Sant'Anna  
Manuel Rebeira Pereira  
José Chaves de Moraes e José Chaves de Moraes  
Joaquim de Silva Ribeiro  
Antônio Rodrigues Coura

Acto  
Dia

31  
Fog

5

15

"

"

"

"

"

"

"

"

7

19

24

27

15

Fog

Fog

Fog

Fog

Fog

Fog

Fog

Fog

Fog

Cuenta de Cuentas de Caja de Ahorro de Aguila 1.º 3.º 1897							
Fecha de liquidación	Combinación	Remanente ordinario	Remanente especial	Caja de Ahorro	Reservada	Debitos	
Dia mes e años							Credito
		1392.950					1.392.950
31 Marzo 1897	73	96.000			223.340		96.000
	75	Liquido a entregar (27.000)			1.265.608		1.488.950
					1.488.950		1.488.950
A cargo de Rubrica nº 257						1.288.558	1.288.558

Segundo trimestre de 1897

15 Abril 1897	182	96.000					96.000
" "	"	175	90.000				90.000
" "	"	188	72.000				72.000
" "	"	191	48.000				48.000
" "	"	83	48.000				48.000
" "	"	91	48.000				48.000
" "	"	201	140.000				140.000
" "	"	202	30.000				30.000
28 Junio	"	94	150.000				150.000
" Mayo	"	95	180.000				180.000
" "	"	101	90.000				90.000
5 "	"	105	5.550				5.550
7 "	"	107	3.000				3.000
19 "	"	115	24.000				24.000
124 "	"	124	660.000				660.000
24 Junio	"	136	5.850				5.850
15 Abril	"	55	1.700				1.700
			1.691.600		253.740		1.691.600
Liquido a entregar					1.437.860		1.691.600
Liquido a entregar					1.691.600		1.691.600
Dif.:							74.163
Liquido a entregar						1.572.023	
Liquido a entregar						1.572.023	1.572.023
Reservado por C/					1.000.000		
Acreditar					572.223		
					1.572.023		1.572.023

O Conselho da Sociedade de Regulação de Comércio

N.º ordem

Homens

- 1 Manuel José Freyre
- 2 Manuel de Silva Lima
- 3 José Theophilo de Melo
- 4 Antonio José Simões
- 5 Casario Simões de Encarnação
- 6 José Antonio Muel
- 7 Pedro Simões do Basto
- 8 Francisco Xavier Ponte
- 9 Antonio Alves de Sousa
- 10 Antonio Antonio

11  
12  
13  
14  
15  
16  
17  
18  
19  
20  
21  
22

Quarto trimestre de exercício de 1897 de Outubro a Dezembro

- 1 José Camilo Ribeiro Pinto
- 2 José Sebastião de Silva
- 3 José Borges de Almeida
- 4 Pedro Theodoro Soares
- 5 Valdira Medeiros Soares
- 6 Manuel José Simões
- 7 Antonio Rodrigues Soares
- 8 Manoel Mascarenhas Lima
- 9 Francisco Xavier Simões
- 10 Manoel Rodrigues Soares
- 11 Mathias Poffrenis
- 12 José Antonio de Silva Borges

11  
13  
14  
15  
16  
17  
18  
19  
20  
21  
22



Com a Camara Municipal do 3º Trimestre de 1897

Conta da Prefeitura	Receitas	Despesa Especial	Despesa Geral	Reserva de Circulação	Debito	Credito
3 Junho 1897	113 3.000					3.000
" " "	145 1.500					1.500
12 " "	154 9.000					9.000
19 " "	162 6.000					6.000
" " "	164 3.000					3.000
30 " "	167 5.700					5.700
3 Agosto	169 350					350
30 " "	190 24.000					24.000
3 Set	195 1.410					1.410
22 " "	208 2.707					2.707
15 para despesa de arrecadação				8935	8.935	
Quota Liquida a entregar					50.632	
Saldo liquido do 3º Trimestre a entregar					59.567	59.567
A entregar					50.632	50.632
<hr/>						
11 de Outubro 1897	216 45.000					45.000
13 " "	222 45.000					45.000
" " "	224 24.000					24.000
3 Novembro	227 30.000					30.000
" " "	228 6.000					6.000
11 " "	231 54.000					54.000
16 " "	232 19.500					19.500
2 Dezembro	256 15.000					15.000
" " "	257 15.000					15.000
11 " "	260 9.455					9.455
20 " "	283 250					250
" " "	284 15.750			111.843		15.750
<hr/>						278.965
Quota a entregar restante do 1º trimestre						106.233
Quota " " restante do 2º trimestre						672.023
Quota " " do " 3º trimestre						50.632
Quota " " do " 4º trimestre				diff 983		237.112
Instituição recebida					905.917	906.000
					906.000	906.000

Conselho de Saldade de Itajubá, em 1<sup>a</sup> de maio de 1898. prol. Data

1898.  
A. 2. 1. 1. 1.

Tomos ou Contribuintes

Jos. Antonio Rodrigues	8
Emilia Maria de Jesus	24
Emilia Leopoldina de Toledo	"
Jos. Innocencio Chiquete de Silva	12
Jos. Rodrigues Ramos	14
Paulina Goncalves Pereira	18
Paulina Goncalves Pereira	15
Jos. Francisco de Carvalho	.
Mrs. Mrs. do Silva	24
Antonio Percebio Costa	2
Manoel Francisco de Silva	14
Jos. Christovam Galvao Filho	.
Jos. Alves de Souza	15
Jos. Francisca dos Sobrinhos Rebelo	16
Antonio Manoel Alves de Souza	18
Antonio Jose Lima	19
Francisco Alves de Souza	.
Jos. Borges de Oliveira Sobr.	25 Jan
Antonio Paulo de Faria	.
Manoel Luciano de Faria	11
Gabriel Innocencio Soares	30
Jos. Maria Gomes de Carvalho	.
Albino Jose Alves	.
Jos. Antonio dos Santos	.
Jos. Antonio de Azevedo	25
Jos. Maria Rodrigues	11
Jos. Goncalves de Silva	.
Jos. Carlos de Almeida e Silva	.
Antoniato Jose Louco Paizoto	.
Albino Jose Alves	.
Francisco Jose Alves	.
Jos. Maria Jose Alves	.
Jos. Maria de Silva	.
Antonio Rodrigues Costa	.
Mrs. Mrs. do Silva	.
Antonio Rodrigues Costa	.
Mrs. Mrs. do Silva	.
Antonio Rodrigues Costa	.

Memoria por el Diputado jefe recaudador de Francisco J. 1898

Fecha	Mes	Año	Nº	Cant. Ordinaria	Cant. Especial	Cant. Extra	Cant. de Aduanas	Partido	Credito	
8	Janero	1898	8	1.500					1.500	
24	"	"	16	2.954					2.954	
"	"	"	17	2.400					2.400	
12	Fevro	"	24	24.000					24.000	
14	"	"	25	36.000					36.000	
18	"	"	26	6.000					6.000	
18	"	"	27	15.000					15.000	
"	"	"	31	15.000					15.000	
24	"	"	32	60.000					60.000	
2	Marzo	"	31	6.000					6.000	
14	"	"	53	1.500					1.500	
"	"	"	54	1.500					1.500	
15	"	"	58	16.000					16.000	
16	"	"	59	6.000					6.000	
18	"	"	62	12.000					12.000	
19	"	"	63	15.000					15.000	
"	"	"	72	26.500					26.500	
25	Junio	"	324	19.500					19.500	
"	"	"	325	23.650					23.650	
11	Fevro	"	346	19.500					19.500	
3	Marzo	"	359	19.500					19.500	
"	"	"	362	78.000					78.000	
"	"	"	367	15.000					15.000	
"	"	"	369	191.250					191.250	
25	"	"	18	16.500					16.500	
"	"	"	31	91.500					91.500	
"	"	"	60	19.500					19.500	
"	"	"	68	91.500					91.500	
"	"	"	69	91.500					91.500	
"	"	"	368	2.250					2.250	
"	"	"	2	900					900	
"	"	"	3	750					750	
"	"	"	4	1.500					1.500	
"	"	"	5	1.100					1.100	
"	"	"	6	900					900	
"	"	"	7	750					750	
				1.087.304					163.095	1.087.304



Compania Mercantil de la Ciudad de San Francisco de Asis

Estado de Cuenta de la Administracion Especial de la Compania Mercantil de la Ciudad de San Francisco de Asis

Fecha	Debitos	Credito
1.01.73	304	1.387.304
22 Mayo 1878	750	750
"	900	900
"	3.000	3.000
"	750	750
"	770	770
"	1.100	1.100
"	1.500	1.500
"	900	900
"	1.950	1.950
"	900	900
"	1.350	1.350
"	1.500	1.500
"	500	500
"	1.290	1.290
"	1.500	1.500
"	750	750
"	750	750
"	1.200	1.200
"	750	750
"	750	750
"	900	900
"	900	900
"	3.750	3.750
"	1.200	1.200
"	900	900
"	750	750
"	1.200	1.200
"	900	900
"	750	750
"	900	900
"	900	900
"	750	750
"	750	750
"	750	750
"	1.200	1.200
1.1.76	704	1.26.704

5.910  
169.005

Comissão Directora da Sociedade de Beneficência, em 1898

1898

Nomes dos Contribuintes

Nomes dos Contribuintes	Cruzado
Francisco	
Salviano Costa dos Santos, Uris Alves de Silva	22
Martinho Pereira de Silva Araújo	1
Antônio Henrique de Faria	1
Car. José Reis Ramos	1
Agustinho Honorário de Costa	1
José Romualdo de Costa	1
Manuel Maurício Paes de Sousa	1
Cesário Pereira de Encarnação	1
Joaquim Borges de Silva	1
José Lopes Medeiros	1
Carmello Faria	1
Thomaz Baptista da Cunha	1
Clementino Baptista da Cunha	1
José Joaquim de Silva	1
João Manoel Eufrosino de Costa	1
Francisco Antônio do Nascimento	1
Uris Alves de Silva	
Martinho Pereira dos Santos	
Antônio Henrique de Faria	
Bento Gonçalves Filho de Barros	
Francisco Honorário de Costa	
José Romualdo de Costa Manoel	
Joaquim Borges de Silva	
Carmello Faria	
José Manoel de Silva Vianna	
Clementino Baptista da Cunha	
José Henrique de Faria e Costa	
José Joaquim de Silva	
Manoel Eufrosino de Costa	
José Romualdo Ramos	
José Carlos de Costa e Silva	
José Joaquim de Silva	
Carmello Faria	
Martinho Pereira dos Santos	
Manoel Honorário de Costa	

Com a Camara Municipal pela quitação de 1º trimestre de 1878

Do Tr do Contribuinte	Em Muz e Amos	Taxa Orçamentaria	Taxa Escolas	Taxa Capitular	Reserva da Câmara	Debitos	Credito
		1.126.704			169.000		1.126.704
22	Maria	185	150	540			540
"	"	188	750	900			900
"	"	"	750	750			750
"	"	"	830	1.500			1.500
"	"	"	731	900			900
"	"	"	732	690			690
"	"	"	734	540			540
"	"	"	735	900			900
"	"	"	737	540			540
"	"	"	740	900			900
"	"	"	743	900			900
"	"	"	745	600			600
"	"	"	746	540			540
"	"	"	747	900			900
"	"	"	748	750			750
"	"	"	748	750			750
"	"	"	750	750			750
"	"	"	751	900			900
"	"	"	754	750			750
"	"	"	757	750			750
"	"	"	761	750			750
"	"	"	762	900			900
"	"	"	764	750			750
"	"	"	765	750			750
"	"	"	770	1.200			1.200
"	"	"	773	750			750
"	"	"	775	750			750
"	"	"	776	750			750
"	"	"	777	1.200			1.200
"	"	"	778	750			750
"	"	"	785	1.500			1.500
"	"	"	786	1.500			1.500
"	"	"	787	1.200			1.200
"	"	"	789	1.200			1.200
"	"	"	791	900			900
"	"	"	792	900			900
		1.157.300			4.590		1.157.300
					173.590		

Couselho Districtal de São Caetano de Ipiranga

1898

Nome dos Contribuintes

Transporte  
 Sebastião Luiz Pinto  
 Francisco Antônio de Vasconcelos  
 Saturnino Soares de Costa  
 Manoel Macedo da Silva  
 Lucas Alves de Silva  
 Antônio Henrique de Sá  
 Antônio Gonçalves Rebelo de Aguiar  
 José Romualdo de C. M. Moura  
 D.ª Anna Eufrosina de Costa  
 José Henrique de Sá  
 Christino T. Baptista da Cunha  
 Flaminio Baptista da Cunha  
 José Pinto da Silva Vianna  
 Joaquim T. Borges de Silva  
 Pedro Ferraz de Encarnação  
 Francisco José Alves  
 Antônio Ruy Cunha  
 José Pinto da Silva  
 Joaquim José Lopes  
 A. João de P. Lima  
 Flaminio T. Baptista da Cunha  
 José Pinto da Silva Vianna  
 Manoel R. Costa  
 Joaquim Antônio de Silva  
 José Borges de Albuquerque  
 Evaristo Jacintho de Aguiar  
 Olympio José de Lencina  
 José Henrique de Sá e C.ª  
 A. João e Andrade  
 José Antônio de Silva Borges  
 Joaquim Domingues Figueira  
 Euphrasio de Paula Rebelo  
 Percival Augusto Compagnon

Pala  
 Dia

30

"

"

"

"

"

"

"

"

"

"

"

"

"

"

"

"

"

"

"

"

"

"

"

"

"

"

"

"

"

"



Lugar		de Tapalten, que		de compra		de compra		de compra		de compra	
Fecha de Arribo		Cant.		Cant.		Cant.		Cant.		Cant.	
Dia Mes Año		Cant.		Cant.		Cant.		Cant.		Cant.	
		Cant.		Cant.		Cant.		Cant.		Cant.	
		Cant.		Cant.		Cant.		Cant.		Cant.	
30	Marzo	1898	334		750						1157 = 304
"	"	"	335		750						750
"	"	"	336	1	900						750
"	"	"	337		900						1900
"	"	"	341		900						900
"	"	"	342		900						900
"	"	"	343		750						750
"	"	"	345		8500						750
"	"	"	346		750						750
"	"	"	347		900						900
"	"	"	348		900						900
"	"	"	349		900						900
"	"	"	350		750						750
"	"	"	355		750						750
"	"	"	1		97500						97500
"	"	"	2		97500						97500
"	"	"	3		97500						97500
"	"	"	4		73500						73500
"	"	"	5		116500						116500
"	"	"	6		111500						111500
"	"	"	7		37500						37500
"	"	"	8		37500						37500
"	"	"	9		118500						118500
"	"	"	10		116500						116500
"	"	"	11		119500						119500
"	"	"	12		119500						119500
"	"	"	13		5000						5000
"	"	"	14		10000						10000
"	"	"	15		119500						119500
"	"	"	16		91500						91500
"	"	"	17		119500						119500
"	"	"	18		119500						119500
"	"	"	19		30000						30000

De ahí que recibí 168127  
 Summe Real 362022  
 Segue. de 31 trimestre 2:278156 2:278154



com a Câmara Municipal pela arrecadação do 2º e 3º trimestre de 1898

Data da arrecadação	Emblema	Taxa	Taxa	Taxa	Despesa do	Debitos	Credito
Do Alvará de Annu	Amal	Ordinaria	Especial	Osecular	Annuado de 15%		
30 Abril 1898	331	1.800					1.800
"	330	1.800					1.800
"	333	1.350					1.350
"	338	1.350					1.350
"	339	1.125					1.125
"	340	1.350					1.350
"	344	1.125					1.125
"	351	1.125					1.125
"	352	1.125					1.125
"	353	1.125					1.125
"	354	1.125					1.125
"	358	900					900
"	360	1.500					1.500
"	372	750					750
"	374	900					900
"	379	1.500					1.500
"	384	570					570
"	96	78.000					78.000
"	76	78.000					78.000
"	89	135.000					135.000
"	90	45.000					45.000
"	95	18.000					18.000
9 Mayo	96	300.000					300.000
"	97	45.000					45.000
"	99	5.400					5.400
"	100	3.900					3.900
"	38	49.500					49.500
"	40	6.500					6.500
30 Junho	87	13.350					13.350
"	88	33.500					33.500
"	"	32.500					32.500
"	1	12.000					12.000
"	7	18.200					18.200
"	8	6.000					6.000
"	9	15.000					15.000
"	10	18.000					18.000
		921.340			138.201		921.340

Concilio Distrital de Soludade de Itajubá

1898

S. N. de O. (S. N. de O.)

Nome

Nome	Idade	Estado
Francisco Reis	2	J
José Antonio de Mendonça		
Manoel Baptista de Camargo		
Antonio Philippo Salvo Trivez	17	
Justino Gonçalves de Silva		
Katuzimino Vital Ribeiro	"	
Apuleio de Silva		J
José Francisco de Carvalho	25	
Joaquim Antonio de Silva	25	
Joaquim Antonio de Silva	"	
Justino Julião de Sá	"	
Francisco Reis Pereira		
Antonio Julião de Sá	30	
José Reis Couto	24	J
Justino de Sá	20	
Camilo José de Oliveira		
Antonio José Reis		
Manoel Reis Fortes		
Joaquim Antonio de Silva	20	
Manoel Reis Fortes	"	
Antonio Julião de Sá	"	

lã m/c com a Câmara Municipal de São Paulo no 2º e 3º trimestres

Data de emissão	Combr. To	Taxa Ordinaria	Taxa Especial	Taxa Escolar	Despesa Municipal	Arbitra	Credito
2 Junho 1898		921.340			138.200		921.340
" " "	14	15.000					15.000
" " "	15	13.500					13.500
17 " "	22	125.430					125.430
" " "	23	6.000					6.000
" " "	28	1.200					1.200
" julho "	35	15.000					15.000
25 " "	40	1.500					1.500
23 Agosto "	55	90.000					90.000
" " "	56	6.000					6.000
" " "	7	3.000					3.000
" " "	38	60.000					60.000
30 " "	43	3.500					3.500
24 Set "	52	25.500					25.500
20 " "	56	31.500					31.500
" " "	60	180.000					180.000
" " "	61	15.000					15.000
" " "	74	54.000					54.000
20 " "	75	90.000					90.000
" " "	76	1.500					1.500
" " "	86	2.000			86.863	225.063	2.000

Quota liquida pertencente aos respectivos districts da Solidade de São Paulo a entregar 1.435.907  
1.660.970 1.660.970

Saldo a favor do Conselho da Solidade a entregar 1.435.907

Conselho Districto de S. Pedro e S. Paulo

Atas do Conselho  
 Nomes dos Contribuintes

N.º	Nome do Contribuinte	Valor
1	António Cavetano Chay Castro	180
2	António Bernardino Soares Couto	"
3	Vicente Rodrigues Soares	"
4	Pedro José de Silva	"
5	Miguel Rebelo de Jesus	"
6	Joaquim Gomes Rebelo	15
7	José Carlos Ribeiro Couto	16
8	Francisco José de Santa Rita	"
9	" " " "	18
10	" " " "	21
11	" " " "	24
12	" " " "	"
13	" " " "	"
14	António Rebouças Rebelo	25
15	José Rebelo de Lima	"
16	José Romualdo de Costa	16
17	Fernão José Rebelo	"
18	António Pedro de Aguiar	11
19	José Vieira de Silva	"
20	Caetano José Ferreira	"
21	José Joaquim de S. André	"
22	José de Paiva Pacheco	"
23	António José Rebelo	"
24	José Henrique de Aguiar e Costa	"
25	Albino José Alves	"
26	António Julião de S. Ana	"

em 1<sup>a</sup> de Novembro de 1898 a Câmara Municipal pela arrecadação do 1<sup>o</sup> trimestre

Data de Arrecadação	Contas	Renda Ordinária	Renda Escolas	Renda Expans	Reserva	Debitos	Credito
18 Outubro 1898	88	90.000					90.000
"	89	90.000					90.000
"	90	120.000					120.000
"	91	15.000					15.000
"	92	675					675
15 " "	27	8.115					8.115
16 " "	3	120.000					120.000
"	7	90.000					90.000
18 " "	8	3.000					3.000
21 " "	9	3.500					3.500
24 " "	11	2.100					2.100
"	14	1.800					1.800
"	20	4.500					4.500
25 Novembro	25	14.833					14.833
"	29	4.200					4.200
16 " "	30	3.000					3.000
"	31	150.000					150.000
11 " "	32	15.000					15.000
"	34	6.000					6.000
"	35	60.000					60.000
"	37	45.000					45.000
"	38	42.000					42.000
Reservas	47	10.500					10.500
"	50	15.000					15.000
"	51	15.000					15.000
"	7	1.000					1.000
Reserva da Arrecadação						173.870	
Nota a entregar						702.409	
						<u>874.274</u>	<u>874.274</u>
<b>Expecificação</b>							
Nota que pertence de Camisas liquid						20.404	
Differença mais						20.211	
Somma Ruz						<u>720.615</u>	
Recibos do Camara						720.615	
						<u>720.615</u>	<u>720.615</u>

Conselho Distrital da Colónia de Funchal em 1899

N.º

Nome dos Contribuintes

Com  
Dact  
Dial

- 1.º José Maria Pélham de Castro
- 2.º José António de Faria
- 3.º António Carlos de Faria
- 4.º António Gonçalves de Castro
- 5.º Manuel José de Castro
- 6.º Joaquim Victor Ribeiro
- 7.º Joaquim de S.º Estrela
- 8.º João António de S.º Roque
- 9.º João António de Castro
- 10.º António de S.º Lima
- 11.º Francisco Lourenço
- 12.º Manuel de S.º Gomes
- 13.º António Gomes de Castro
- 14.º António António Eduardo
- 15.º António António Eduardo
- 16.º António de S.º Sousa
- 17.º António de S.º Sousa
- 18.º Manuel de S.º Sousa
- 19.º Sebastião Domingos Costa
- 20.º Manuel António Costa
- 21.º Joaquim Gomes de Carvalho
- 22.º Joaquim de S.º Sousa
- 23.º António Carlos Gomes de Castro
- 24.º José de S.º Sousa
- 25.º José de S.º Sousa
- 26.º António de S.º Sousa
- 27.º João António de S.º Sousa
- 28.º Joaquim António de S.º Sousa
- 29.º Joaquim de S.º Sousa
- 30.º José de S.º Sousa
- 31.º Joaquim de S.º Sousa
- 32.º José de S.º Sousa
- 33.º Joaquim de S.º Sousa
- 34.º José de S.º Sousa
- 35.º José de S.º Sousa
- 36.º António de S.º Sousa

16  
/



Com a Camara Municipal de Curitiba no exercicio de 1899.

Data da mensuração		Dia	Mês e Anno	Pag. <sup>to</sup>	Emp. Com. Municipal	Emp. Esp. <sup>al</sup>	E. Escolas	Despesa em geral	Debito	Credito
De	Para									
16	Jan	1899	73	4.125						4.125
"	"	"	74	5.250						5.250
"	"	"	76	20.700						20.700
"	"	"	77	61.500						61.500
"	"	"	82	6.000						6.000
"	"	"	82	45.000						45.000
"	"	"	86	9.975						9.975
"	"	"	88	5.000						5.000
"	"	"	88	125.375						125.375
"	"	"	88	250						250
"	"	"	88	250						250
"	"	"	88	2.500						2.500
"	"	"	88	53.500						53.500
"	"	"	88	9.000						9.000
"	"	"	88	6.000						6.000
"	"	"	88	350						350
"	"	"	91	18.000						18.000
"	"	"	95	21.000						21.000
"	"	"	97	750						750
"	"	"	98	15.000						15.000
"	"	"	88	61.500						61.500
"	"	"	89	41.500						41.500
"	"	"	91	61.500						61.500
"	"	"	97	41.500						41.500
"	"	"	99	2.500						2.500
"	"	"	89	12.500						12.500
"	"	"	2	51.500						51.500
"	"	"	3	61.500						61.500
"	"	"	6	53.500						53.500
"	"	"	7	53.500						53.500
"	"	"	8	55.500						55.500
"	"	"	9	55.500						55.500
"	"	"	11	41.500						41.500
"	"	"	12	61.500						61.500
"	"	"	13	55.500						55.500
"	"	"	31	41.500						41.500
1221525										
1221525										

Obra do Conselho da Cidade de Curitiba, em 1899

Número	Nome do Contribuinte
1899	Trinidade R.ª
37	Sebastião Sebastião Morim
38	João Gonçalves da Silva
39	João Maria Saraiva da Encarnação
40	João Maria Saraiva da Encarnação
41	João Maria Saraiva da Encarnação
42	João Maria Saraiva da Encarnação
43	Manuel Pinto
44	Ricardo de Raimundo
45	Francisco Francisco Machado
46	João Carlos de Lima
47	Benedito de Magalhães
48	João Carlos de Lima
49	João Maria Saraiva da Encarnação
50	Claudio Luciano de Souza
51	Vicente Chaves
52	Gabriel Francisco Lima
53	Antônio de Souza
54	Manuel de Souza
55	Francisco de Souza
56	Alfredo José Alves
57	Francisco Gomes de Souza
58	Francisco Gomes de Souza
59	Francisco Gomes de Souza
60	Francisco Gomes de Souza
61	Francisco Gomes de Souza
62	Olympio José de Souza
63	Francisco Gomes de Souza
64	Francisco Gomes de Souza
65	Francisco Gomes de Souza
66	Francisco Gomes de Souza
67	Francisco Gomes de Souza
68	Francisco Gomes de Souza
69	Francisco Gomes de Souza
70	Francisco Gomes de Souza
71	Francisco Gomes de Souza

Data do Dia 9/10/99

Com a Câmara Municipal em Exercício de 1899

Data da Anuidade	Dia	Mês	Ano	M <sup>to</sup>	C <sup>to</sup>	D <sup>to</sup>	Credito
	31			1221525			1221525
1 <sup>o</sup> de Maio	15		1899	11500			11500
	19			11500			11500
	20			11500			11500
	21			11500			11500
	22			11500			11500
	23			37500			37500
	24			11500			11500
	25			11500			11500
	26			11500			11500
	27			71500			71500
	28			37500			37500
30	29			55500			55500
	30			11500			11500
	31			11500			11500
	1			11500			11500
	2			11500			11500
	3			11500			11500
	4			37500			37500
	5			25400			25400
	6			118500			118500
	7			37500			37500
	8			118500			118500
	9			37500			37500
	10			6000			6000
	11			51000			51000
	12			21500			21500
	13			25000			25000
	14			25000			25000
	15			37500			37500
	16			11000			11000
	17			5400			5400
	18			900			900
	19			1500			1500
	20			15000			15000
				2655775			2655775

Constituição do Conselho de Fazenda em

N.º 1000  
1899

Nomes dos Constituintes

- 1.º João Gonçalves de Sá  
 2.º João Gonçalves de Sá  
 3.º Manuel Celso de Sousa  
 4.º António José de Sousa  
 5.º António José de Sousa  
 6.º António José de Sousa  
 7.º António José de Sousa  
 8.º António José de Sousa  
 9.º António José de Sousa  
 10.º António José de Sousa  
 11.º António José de Sousa  
 12.º António José de Sousa  
 13.º António José de Sousa  
 14.º António José de Sousa  
 15.º António José de Sousa  
 16.º António José de Sousa  
 17.º António José de Sousa  
 18.º António José de Sousa  
 19.º António José de Sousa  
 20.º António José de Sousa  
 21.º António José de Sousa  
 22.º António José de Sousa  
 23.º António José de Sousa  
 24.º António José de Sousa  
 25.º António José de Sousa  
 26.º António José de Sousa  
 27.º António José de Sousa  
 28.º António José de Sousa  
 29.º António José de Sousa  
 30.º António José de Sousa  
 31.º António José de Sousa  
 32.º António José de Sousa  
 33.º António José de Sousa  
 34.º António José de Sousa  
 35.º António José de Sousa  
 36.º António José de Sousa  
 37.º António José de Sousa  
 38.º António José de Sousa  
 39.º António José de Sousa  
 40.º António José de Sousa  
 41.º António José de Sousa  
 42.º António José de Sousa  
 43.º António José de Sousa  
 44.º António José de Sousa  
 45.º António José de Sousa  
 46.º António José de Sousa  
 47.º António José de Sousa  
 48.º António José de Sousa  
 49.º António José de Sousa  
 50.º António José de Sousa  
 51.º António José de Sousa  
 52.º António José de Sousa  
 53.º António José de Sousa  
 54.º António José de Sousa  
 55.º António José de Sousa  
 56.º António José de Sousa  
 57.º António José de Sousa  
 58.º António José de Sousa  
 59.º António José de Sousa  
 60.º António José de Sousa  
 61.º António José de Sousa  
 62.º António José de Sousa  
 63.º António José de Sousa  
 64.º António José de Sousa  
 65.º António José de Sousa  
 66.º António José de Sousa  
 67.º António José de Sousa  
 68.º António José de Sousa  
 69.º António José de Sousa  
 70.º António José de Sousa  
 71.º António José de Sousa  
 72.º António José de Sousa  
 73.º António José de Sousa  
 74.º António José de Sousa  
 75.º António José de Sousa  
 76.º António José de Sousa  
 77.º António José de Sousa  
 78.º António José de Sousa  
 79.º António José de Sousa  
 80.º António José de Sousa  
 81.º António José de Sousa  
 82.º António José de Sousa  
 83.º António José de Sousa  
 84.º António José de Sousa  
 85.º António José de Sousa  
 86.º António José de Sousa  
 87.º António José de Sousa  
 88.º António José de Sousa  
 89.º António José de Sousa  
 90.º António José de Sousa  
 91.º António José de Sousa  
 92.º António José de Sousa  
 93.º António José de Sousa  
 94.º António José de Sousa  
 95.º António José de Sousa  
 96.º António José de Sousa  
 97.º António José de Sousa  
 98.º António José de Sousa  
 99.º António José de Sousa  
 100.º António José de Sousa

30

Cl. com a Camara Municipal de Tejate no exercicio de 1899

Data da concessão  
Dia Mes e Ano  
R\$ Tm. Cts.  
F. Cap. T. C.  
Dignidade  
Debito  
Credito

30	Março	1899	2655.775					2655.775
14			3.300					3.300
15			1.500					1.500
17			15.000					15.000
18			15.000					15.000
22			15.000					15.000
23			6.000					6.000
24			6.000					6.000
25			15.000					15.000
26			15.000					15.000
27			1.800					1.800
28			15.000					15.000
29			15.000					15.000
33			15.000					15.000
34			2.250					2.250
35			15.000					15.000
37			15.000					15.000
38			36.000					36.000
41			5.550					5.550
45			60.000					60.000
46			3.000					3.000
47			66.000					66.000
48			1.500					1.500
49			5.550					5.550
51			94.000					94.000
52			12.900					12.900
53			90.000					90.000
55			6.000					6.000
56			12.000					12.000
65			1.950					1.950
67			30.000					30.000
69			2.175					2.175
72			3.000					3.000
77			1.500					1.500
78			9.000					9.000
82			1.500					1.500

3323200

3323200

Conselho Districtal da Cidade e Vila de Faro, em

Lista dos Contribuintes

109.  
107. Teuro Goncalves Lima  
108. Benedicto Damião de Castro  
109. António Augusto Calvo de Sá  
110. António Felício Calvo de Sá  
111. António Reis Soares  
112. João Chiribim de Sá  
113. António Reis Soares  
114. Anna Francisca de Almeida  
115. António António de Sá  
116. António de Sá  
117. João António  
118. João António de Sá  
119. Maria Antónia de Sá  
120. João António de Sá  
121. João António de Sá  
122. João António de Sá  
123. António de Sá  
124. António António de Sá  
125. João António de Sá  
126. António de Sá  
127. João António de Sá  
128. António de Sá  
129. António António de Sá  
130. António António de Sá  
131. António de Sá  
132. João António de Sá  
133. António de Sá  
134. António António de Sá  
135. António de Sá  
136. António António de Sá  
137. António de Sá  
138. António António de Sá  
139. António de Sá  
140. António António de Sá

Com  
Data  
Dia  
1. 14  
4

em Conta Corrente com a Camara Municipal em 1899

Data da lançamto	Fol.	Debitos	Credito	Debitos	Credito	Debitos	Credito
1 Maio 1899		3323200					3323200
"	83	1950					1950
"	86	1950					1950
"	88	1050					1050
"	89	1050					1050
"	91	10500					10500
"	92	3000					3000
"	94	21000					21000
"	95	5700					5700
"	98	1500					1500
"	101	1500					1500
"	107	750					750
"	110	3000					3000
"	118	3000					3000
"	127	600					600
"	128	1500					1500
"	130	750					750
"	134	2250					2250
"	135	900					900
"	136	750					750
"	137	3750					3750
"	138	2250					2250
"	139	750					750
"	140	3750					3750
"	141	1100					1100
"	142	750					750
"	143	1500					1500
"	144	750					750
"	145	900					900
"	146	1500					1500
"	147	1500					1500
"	148	1500					1500
"	149	2250					2250
"	150	3000					3000
"	151	750					750
"	152	1500					1500
		3417100					3417100

1069  
 Livro de Contribuintes da Cidade de Vila Rica em 1763

1899

Contribuintes.

- 1492 Anna Rufina de Silva  
 1493 Antonio Henrique de Castro e Costa  
 1494 Maria Alves de Silva  
 1495 Francisca dos Chagas Ribeiro  
 1496 Joaquim Ribeiro de S.  
 1497 Jose Alves de Sousa  
 1498 Francisco dos Chagas Ribeiro de S.  
 1499 Manoel Carneiro de Sousa  
 1500 Paulo Gomes de Sousa  
 1501 Jose Luis de Sousa  
 1502 Jose Henrique de Sousa  
 1503 Jose Joaquim de Sousa  
 1504 Antonio Borges de S.  
 1505 Anna Costa  
 1506 Sibiana de S.  
 1507 Ana Equilibrada Cantina  
 1508 Jose Luis de Sousa de Sousa  
 1509 Concedida de S.  
 1510 Jose Antonio de Sousa de S.  
 1511 Joaquim de S.  
 1512 Antonio de S.  
 1513 Jose Lopes de S.  
 1514 Christovam de S.  
 1515 Pedro de S.  
 1516 Antonio Henrique de S.  
 1517 Pedro Gomes de S.  
 1518 Antonio de S.  
 1519 Manuel de S.  
 1520 Manuel de S.  
 1521 Jose de S.  
 1522 Jose de S.  
 1523 Jose de S.  
 1524 Jose de S.  
 1525 Francisco de S.  
 1526 Joaquim de S.

32 1763

24



Com

Comun Nemiapol pela puca d'agua e exercicio de 1899

Data de pagamento Dia Mes e ano	Vale de cada Pessoa	Exp. <sup>as</sup>	Exco.	Com. sup. <sup>as</sup>	Outros	Credito
30 março 1899	3417	100				3417 100
1	13	900				900
	16	900				900
	15	1800				1800
	16	900				900
	17	750				750
	18	750				750
	19	750				750
	20	2250				2250
	22	750				750
	23	750				750
	24	1500				1500
	25	1500				1500
	26	900				900
	27	750				750
	28	750				750
	29	600				600
	30	600				600
	31	1500				1500
	1	2250				2250
	2	5000				5000
	3	2500				2500
2 agosto	34	26600				26600
	10	5250				5250
	15	250				250
	18	12930				12930
	21	15000				15000
	22	900				900
	24	1500				1500
	27	900				900
	28	6000				6000
	29	9000				9000
	30	19000				19000
	31	9000				9000
	1	2100				2100
	2	3600				3600
		3306840				3306840

*Associação Industrial da Cidade de Curitiba, em 1849*

1849

*Parque das Antas*

- 172* *Benedito Francisco de S.*
- Antônio Gonçalves de Moraes*
- Francisco Antônio de S.*
- José Eduardo de S.*
- João Ruy de S.*
- João Maria de S.*
- Francisco de S.*
- Christovão de S.*
- de S.*
- Rua Brasil*
- Differença a favor da indústria*

*Data*  
*13*  
*"*  
*"*  
*"*  
*10*  
*"*  
*22*  
*"*  
*"*  
*"*  
*"*

*De que a Curitiba de 1900*

*Câmara Municipal de Ponta Delgada arrecadação de impostos em 1899*

<i>Data da arrecadação</i>	<i>Quil.</i>	<i>Imp. Predial</i>	<i>Imp. de Casas</i>	<i>Imp. de Loteamento</i>	<i>Debitos</i>	<i>Creditos</i>
13 Outubro 1899		37.068.40				37.068.40
"	"	73	3.000			3.100
"	"	74	2.550			2.650
"	"	78	9.000			9.000
16 Novembro	"	4	3.000			3.000
"	"	12	9.000			9.000
22 "	"	18	3.000			3.000
"	"	18	10.350			10.350
"	"	61	250			250
"	"	12	750			750
"	"	40	250			250
"	"	1	12.783			12.783

*Despesa de Arrecadação 10% sobre* 3.979.053 *576.853*  
*Quinta líquida a entregar* 3.382.190  

---

*3.979.053*    *3.979.053*    *3.979.053*

*Saldo líquido a entregar ao respectivo devedor* 3.382.190  
*Empenho ao Presidente do Conselho Distrital Cap. Santana* 3.382.190  

---

*3.382.190*    *3.382.190*

# Conselho Districtal de Soledade de Itaipua

N.º de Ordem      Nomes dos Contribuintes do Anno de 1900.

N.º de Ordem	Nomes dos Contribuintes do Anno de 1900.	Data	Dia
1	Antonio Cunha Machado	16	9
2	Jose Maria Palloni do Silveira	17	15
3	Joaquim Domingos Pont	12	11
4	Alfredo de Lefete Moraes	12	
5	Paulo Francisco Simoes	15	
6	Jose Antonio de Sousa	20	
7	Jose Antonio de Sousa	21	
8	Augusto Lourenco de Encarnacao	"	
9	Joaquim Gomes de Encarnacao	"	
10	Francisco Jose Alves	22	
11	Paulo de Brito	"	
12	Antonio Baptista de Almeida	1	
13	Paulo de Brito	"	
14	Francisco Jose Alves	1	
15	Joaquim Soares de Lefete	"	
16	Choucrio Baptista de Almeida	"	
17	Antonio Baptista de Almeida	1	
18	Alvaro Jose Alves	"	
19	Francisco Francisco Machado	"	
20	Ignacio M. de S. P.	"	
21	Alfonso Joaquim de Sant Anna	26	
22	Jose de S. P.	1	
23	Jose Baptista de S. P.	27	
24	Augusto Theresia de S. P.	27	
25	João Antonio de S. P.	28	
26	Jose Antonio de S. P.	"	
27	Jose Antonio de S. P.	31	
28	Antonio Rodrigues Campos	"	
29	Antonio Pereira de S. P.	"	
30	Camello Theresia de S. P.	"	
31	Paulo venuto de Magalhães	1	
32	Manuel Mascarenhas de S. P.	"	
33	Jose Mascarenhas Rebelo	10	
34	João Antonio de S. P.	"	
35	Antonio Theresia de S. P.	21	
36	Antonio de Paulo Campos	"	



# O Conselho Districtal da Sociedade de

Nomes dos contribuintes de 1900.

- | N.º | N.º ordem | Nomes dos contribuintes de 1900. |
|-----|-----------|----------------------------------|
|     |           | Transporte N.º 1                 |
| 37  |           | Galdino Francisco Simão          |
| 38  |           | Domingos Procopio de Andrade     |
| 39  |           | José da Silva                    |
| 40  |           | Francisco António do Carmo       |
| 41  |           | João da Silva                    |
| 42  |           | António Rui Costa                |
| 43  |           | António Manuel Maciel de Sousa   |
| 44  |           | Francisco Ribeiro                |
| 45  |           | António da Silva                 |
| 46  |           | Francisco Gonçalves Duarte       |
| 47  |           | Comunidade do Povo de Santa      |
| 48  |           | Francisco José Alves             |
| 49  |           | Francisco José Gomes             |
| 50  |           | Manoel Eusebio de Jesus          |
| 51  |           | António Carlos Gomes             |
| 52  |           | António Philippe Gomes           |
| 53  |           | António Carlos Gomes             |
| 54  |           | Castro Gomes                     |
| 55  |           | Manoel Castro                    |
| 56  |           | Francisco Gonçalves Duarte       |
| 57  |           | Alves José Alves                 |
| 58  |           | Francisco Gonçalves Duarte       |
| 59  |           | Francisco Ribeiro                |
| 60  |           | António Lopes de Sousa           |
| 61  |           | Silviano de Jesus                |
| 62  |           | Francisco José de Santa          |
| 63  |           | Barão do Bocarro                 |
| 64  |           | Adão Gonçalves                   |
| 65  |           | Francisco dos Chagas Ribeiro     |
| 66  |           | Manoel Carlos de Sousa           |
| 67  |           | Francisco José                   |
| 68  |           | Francisco José de Sousa          |
| 69  |           | Francisco Ribeiro de Sousa       |
| 70  |           | Francisco de Sousa               |
| 71  |           | Francisco de Sousa               |

Dist. de ...  
 N.º ...  
 25 ...  
 4 ...  
 6 ...  
 23 ...  
 24 ...

de *Itaboraí, cont. p. com a Camara em 1900*

Data da Anuência		J. Ormaez			J. Exp. J. Carlos		Superior		Debito	Credito
Dia	Mes	p. Anu.								
									1876,675	
Nov	6	1900	90	25.166					25.166	
"	"	"	91	61.500					61.500	
"	"	"	16	55.500					55.500	
25	Mar	"	27	125.775					125.775	
"	"	"	"	1.500					1.500	
"	"	"	11	2.250					2.250	
"	"	"	23	875					750	
"	"	"	29	1.750					750	
"	"	"	75	125.000					125.000	
4	Mar	"	81	71.750					71.750	
"	"	"	83	5.700					5.700	
"	"	"	87	5.700					5.700	
"	"	"	88	1.050					1.050	
"	"	"	89	5.000					5.000	
6	Mar	"	75	3.000					3.000	
"	"	"	84	5.700					5.700	
"	"	"	85	1.200					1.200	
"	"	"	3	670.237					670.237	
"	"	"	4	8.844					8.844	
"	"	"	63	1.150					1.150	
"	"	"	64	3.750					3.750	
"	"	"	83	71.700					71.700	
"	"	"	123	12.900					12.900	
"	"	"	77	2.500					2.500	
"	"	"	96	750					750	
"	"	"	102	1.250					1.250	
"	"	"	119	99.100					99.100	
"	"	"	96	12.000					12.000	
"	"	"	32	15.000					15.000	
"	"	"	56	150.000					150.000	
23	Mar	"	17	750					750	
24	"	"	18	5.000					5.000	
"	"	"	19	750					750	
"	"	"	20	46.000					46.000	
"	"	"	21	1.500					1.500	
									3.561,347	

# O Conselho Districtal da Soledade de

## Nomes dos contribuintes de 1900

- | N.º | Nome                            |
|-----|---------------------------------|
| 72  | Jos. V.º Transporte             |
| 73  | Jos. Borja de Aguiar            |
| 74  | Sebastião Couto de Silva        |
| 75  | Joaquim Almeida Couto           |
| 76  | Getulio Rodrigues Ramos         |
| 77  | Miguel Pereira de Souza         |
| 78  | Delfino Trudez de Souza         |
| 79  | Delfino Trudez de Souza         |
| 80  | Francisco Ribeiro de Souza      |
| 81  | Getulio Rodrigues Ramos         |
| 82  | Jos. Francisco de Souza         |
| 83  | Jos. Joaquim Bernardes          |
| 84  | Jos. Francisco de Silva         |
| 85  | Jos. Manoel de Souza            |
| 86  | Francisco Louy de Silva         |
| 87  | Luiz de Souza                   |
| 88  | Francisco Baptista da Cunha     |
| 89  | Jos. Candido de Souza           |
| 90  | Antonio de Silva Pelam          |
|     | Differença a favor do Districto |

Total  
24  
25  
26  
20  
22  
7  
10  
7  
10  
11  
25  
28  
11  
14  
15



de de *Staubai* em % com a *Camara* em 1900

Data da arrecadação	Dia	Mês	Ano	N.º	T. Obrigações	T. Exp. ad.	T. Contas	Despesa	Débito	Crédito
										2561.347
24	Março	1900	23		53.500					53.500
	"	"	23		1.500					1.500
25	Agosto	"	55		9.195					9.195
26	"	"	58		6.540					6.540
20	Setembro	"	63		3.750					3.750
	"	"	64		3.750					3.750
	"	"	65		1.575					1.575
22	"	"	66		60.000					60.000
7	Novembro	"	86		23.250					23.250
10	"	"	87		30.000					30.000
7	Dezembro	"	99		7.500					7.500
10	"	"	100		6.000					6.000
11	Setembro	"	14		25.500					25.500
25	"	"	15		2.500					2.500
28	"	"	16		750					750
11	Dezembro	"	3		7.500					7.500
14	"	"	6		9.000					9.000
15	"	"	9		15.000					15.000
					32.916					32.916
Despesa da arrecadação 15% sobre								3.861.073	579.160	
Conta liquida a entregar									3.281.913	
								3.861.073	3.861.073	3.861.073
Saldo liquido a entregar ao respectivo Conselho										3.281.913



de de <sup>1901</sup> Starubá em se com a Camara Municipal em 1901

Data da arrecadação	Dia Mes Anno	Folha	T. D. Dinheiro	T. Capital	T. C. de	Proprio	Liberate	Credit
7	Janio	1901	5	21.450				21.450
21	"	"	8	18.550				18.550
9	Março	"	39	12.000				12.000
18	"	"	150	25.000				25.000
"	"	"	151	4.500				4.500
"	"	"	152	2.100				2.100
"	"	"	153	55.500				55.500
"	"	"	154	5.400				5.400
"	"	"	155	3.900				3.900
"	"	"	156	101.500				101.500
"	"	"	157	2.250				2.250
"	"	"	158	37.500				37.500
"	"	"	159	37.500				37.500
"	"	"	160	750				750
"	"	"	161	750				750
19	"	"	174	2.400				2.400
"	"	"	175	3.000				3.000
"	"	"	176	41.500				41.500
"	"	"	177	118.500				118.500
"	"	"	178	12.000				12.000
20	"	"	179	10.200				10.200
22	"	"	204	37.500				37.500
"	"	"	205	41.500				41.500
"	"	"	207	41.500				41.500
23	"	"	228	118.500				118.500
"	"	"	229	2.250				2.250
"	"	"	230	2.250				2.250
"	"	"	231	5.000				5.000
"	"	"	232	900				900
24	"	"	244	30.000				30.000
"	"	"	236	41.500				41.500
25	"	"	261	900				900
"	"	"	265	118.500				118.500
"	"	"	267	37.500				37.500
"	"	"	268	900				900
"	"	"	269	900				900
								996.450

# Conselho Districtal da Cidade de

N.º do Ordem

Nomes dos contribuintes

Quantidade

37	Momel Paquim de Sant'Anna	26
38	José Carlos da Costa e Silva	27
39	Claudio Euzébio de Cavalho	28
40	Paulino Gonçalves H.º	.
41	Paulino Gonçalves H.º	.
42	José Borges de Almeida	30
43	Paulino Costa da S.º	.
44	Antonio Ribeiro de Costa	.
45	Francisco das Chagas Ribeiro	.
46	Francisco das Chagas Ribeiro	.
46	José Antonio do Nascimento	.
47	José Antonio do Nascimento	.
48	Antonio Júlio de Faria	.
49	Antonio Júlio de Faria	.
50	Bento de Faria da Lacerda	.
51	D. Christina Gonçalves	.
52	Gabriel Henriques Simões	.
53	José Gonçalves de Rachade	.
54	P. Gracia Rodrigues	.
55	Antonio Sabim Gafar	.
56	José Antonio Rodrigues	.
57	José Antonio Rodrigues	.
58	Francisco Antonio do Nascimento	.
59	Francisco Antonio do Nascimento	.
60	Ulisses Alves da Silva	.
61	Ulisses Alves da Silva	.
62	Joaquim Domingues Vieira	.
63	José Costa da Silva	.
64	José Costa da Silva	.
65	José Paquim da Silva	.
66	José Paquim da Silva	.
67	Antonio Euzébio da Silva	.
68	Sebastião Luiz Costa	.
69	Sebastião Luiz Costa	.
70	D. Salomão M.º de Jesus	.



# Conselho Districtal da Soledade de

N.º da Ordem

## Nomes dos contribuintes

Transporte

71	Lucas Antero da Silva	
72	D. Anna Joaquina do Nascimento	30
73	José Rodrigues de Souza	
74	Mamede Moraes de Sá	
75	Mamede Benedicto de Souza	30
76	Estimate J. João Pereira	15
77	Luiz Vianna J. V. C.	29
78	Augusto Rodrigues Louisa	30
79	João Goncalves da Silva	
80	Antônio Henrique de Sá	
81	Joaquim Bezerra da Silva	
82	Antônio Júlio de Sá	
83	Joaquim Antero da Silva	
84	Alimentina Baptista da Cunha	
85	D. Anna Eufrasia de Costa	
86	José Paulo Augusto da Silva	
87	João Henrique de Sá e Costa	
88	Antônio J. Vieira Costa	
89	João Antero do Nascimento	5
90	Mamede Flores da Costa Sobrinho	14
91	Antero de Souza Palma	25
92	Francisco Ribeiro da Silva	
93	Antero de Souza Palma	26
94	Isabelina Vieira Costa e Costa	10
95	José Vieira Costa	
96	D. Amélia Moraes de Sá	
97	Getúlio Rodrigues Ramos	16
98	Joaquim Almeida Costa	30



# Conselho Districtal da Sociedade de

N.º de Ordem

Nomes dos contribuintes

Transporte

- |     |                            |
|-----|----------------------------|
| 99  | Joaquim Ambrósio de Santa  |
| 100 | Wélio José da Silva        |
| 100 | Antônio Júlio de Sousa     |
| 101 | Joaquim de Toledo Cortez   |
| 102 | Joaquim de Toledo Cortez   |
| 103 | Joaquim de Toledo Cortez   |
| 104 | Miguel Alves de Lima       |
| 105 | Joaquim Antônio da Silva   |
| 106 | José Francisco de Sousa Jr |
| 107 | José Francisco de Sousa Jr |
| 108 | Joaquim de Toledo Cortez   |
| 109 | Antônio Júlio de Sousa     |
| 110 | Joaquim Uzeia Cortez       |
| 111 | Antônio Júlio de Sousa     |
| 112 | Emmanuel de Lima           |
| 113 | Joaquim Augusto de Moura   |

24  
5  
6  
16  
19  
8  
11  
21  
4  
21  
31  
2  
30



de <sup>1901</sup> *Stajuba em 1901 com a Câmara Municipal de Stajuba em 1901*

<i>Data de arrecadação</i>	<i>Pro. M. M.</i>	<i>Annos</i>	<i>1901</i>	<i>1901</i>	<i>1901</i>	<i>1901</i>	<i>1901</i>	<i>Debitos</i>	<i>Credito</i>
24	Agosto	1901	116	9.000					68.060
5	Setembro		974	28.170					9.000
6	"		975	14.725					28.170
16	"		119	1.090					14.725
	"		120	1.500					1.090
	"		121	1.090					1.500
19	Outubro		132	6.000					1.090
8	Novembro		133	7.500					6.000
11	"		134	15.000					7.500
	"		135	15.000					15.000
21	"		140	970					15.000
4	Dezembro		1002	15.067					970
21	"		152	24.000					15.067
31	"		1010	2.000					24.000
2	Outubro 1902		125	55.800					2.000
30	Setembro		985	3.750					55.800
<i>Preparação de arrecadação</i>								40.311	268.742
<i>Saldo a entregar</i>								228.431	
<i>Saldo a entregar</i>								268.742	268.742
<i>Saldo a entregar relatado no extrato do cont. anexo</i>									228.431
<i>Idem - emissão de 1901</i>									228.913
<i>Saldo entregue</i>								3.510.344	
<i>Saldo entregue</i>								3.510.344	3.510.344

# O Conselho Districtal da Sociedade de

N.º do Contribuinte	Nomes dos contribuintes	Pagamento
1	Joaquim Proença da Silva	22
2	José Maria da Costa	24
3	Francisco António de Jesus	25
4	Marquês da Silva	1
5	António Sousa da Silva	
6	José Maria Rodrigues	
7	Pedro Francisco de Sousa	10
8	António José Vaz	
9	José António de Sousa	
10	José Maria de Sousa	
11	António José de Sousa	
12	Francisco Baptista da Cunha	18
13	O Mesmo	
14	António José de Sousa	
15	Joaquim António da Silva	22
16	António José de Sousa	
17	Francisco Gonçalves Sousa	25
18	José Maria da Costa	26
19	Rozalva José de Sousa	
20	José Francisco de Sousa	6
21	O Mesmo	
22	O Mesmo	
23	O Mesmo	
24	O Mesmo	
25	António José de Sousa	14
26	José António	
27	António Joaquim de Sousa	19
28	António José de Sousa	
29	O Mesmo	
30	Francisco Gonçalves de Sousa	
31	António Rodrigues de Sousa	21
32	José Joaquim de Sousa	
33	Rozalva Ferreira da Conceição	
34	Joaquim Gomes de Sousa	
35	António José de Sousa	
36	António Rodrigues de Sousa	

de de <sup>1902</sup> Starubá em favor da Câmara Municipal de Starubá em 1902

Data	Mês	Ano	N.º Contas	R.º	D.º	C.º	D.º	C.º	Total
22	Januar	1902	166	30.000					30.000
24			166	3.000					3.000
25			167	3.000					3.000
1	Februar		168	3.000					3.000
			169	6.000					6.000
			171	3.000					3.000
10			179	1.943					1.943
			180	1.943					1.943
			181	1.943					1.943
			182	1.943					1.943
			183	743					743
18			184	37.500					37.500
			186	2.100					2.100
			187	2.250					2.250
22			188	2.250					2.250
			189	18.000					18.000
25			190	12.000					12.000
26			192	3.000					3.000
			193	3.000					3.000
6	Março		195	750					750
			196	750					750
			197	750					750
			198	750					750
			199	750					750
14			204	2.250					2.250
			205	2.250					2.250
19			207	1.050					1.050
			209	25.000					25.000
			210	3.000					3.000
			211	2.400					2.400
21			215	91.500					91.500
			216	37.500					37.500
			217	37.500					37.500
			218	55.500					55.500
			219	1.050					1.050
			220	1.200					1.200
									400.565

# O Conselho Districtal da Sociedade de

N.º	Nomes dos contribuintes	Pagamento
37	João de Deus de Cavallos	21
38	J. de Alva da Costa	.
39	J. de Alva da Costa	24
40	J. de Alva da Costa	27
41	Francisco José de Alva	.
42	O Alvarado	.
43	Capitão de Armas da Costa	.
44	Elementim Baptista da Costa	.
45	Diogo José de Sousa	.
46	Alto Goncalves Pinto	25
47	Francisco Gomes de Sousa	.
48	Alto de Sousa da Encarnação	.
49	José Joaquim Correia	.
50	Alto de Sousa da Encarnação	.
51	José de Sousa da Encarnação	29
52	José de Sousa da Encarnação	30
53	Alto de Sousa	.
54	José de Sousa	.
55	José de Sousa	.
56	Alto de Sousa	.
57	Alto de Sousa	1
58	Alto de Sousa	11
59	Alto de Sousa	.
60	Alto de Sousa	.
61	José de Sousa	14
62	O Alvarado	.
63	Alto de Sousa	.
64	Alto de Sousa	19
65	Alto de Sousa	22
66	Alto de Sousa	25
67	José de Sousa	29
68	Alto de Sousa	30
69	Alto de Sousa	.
70	Alto de Sousa	.
71	José de Sousa	.



# O Conselho Districtal da Sociedade de

N.º da Ordem	Nomes dos contribuintes	Pagamento
	<i>Transporte</i>	
72	Francisco Antonio de Nascimento	20
73	José Henrique Vieira Costa	1
74	Alfonso José Alves	10
75	Camargo José de Sousa	18
76	Luiz Eduardo Gonçalves	9
77	Francisco Lopes de Jesus	11
78	Luiz Rodolpho Guimarães	13
79	Francisco Cassiano Rodrigues da Costa	17
80	Jaquim Antonio da Silva	28
81	João Henrique de Laria e Costa	13
82	José Custódio da Silva	17
83	Alfonso Alves de Lima	28
84	José Ribeiro Junqueira	13
85	Jaquim Pinto Ribeiro	2
86	Alfonso Ribeiro Santiago	18
87	Salvador Maria de S. José	19
88	Antonio Henrique de Sousa	26
89	José Agostinho de Almeida	29
90	Ricardo Francisco da Encarnação	1
91	Francisco Rodrigues Sousa	9
92	José Dias Castro	18
93	João Alves de Sousa	27
94	Antonio Alves de Sousa	31
95	José Pinto da Silva	6
96	Chrysopimam de Paula Ribeiro	21
97	O Mesmo	29
98	Alfonso Fernandes da Silva	17
99	José Francisco de Carvalho	20
100	Beato José Ribeiro	21
101	Francisquinho Domingos Costa	29
102	Antonio Rodrigues Sousa	17
103	Alfonso Almeida da Costa	20
104	José Maximino da Costa	20
105	Jaquim J. Lopes	
106	D. Francisca de tal	



# O Conselho Districtal da Soledade de Sta <sup>us</sup> 107

N.º de Ordem	Contribuintes	Transporte	Dito	Dito
107	João Antão do Nascimento		30	
108	João Henrique Vieira Cortez		"	
109	Alfonso José Alves		1	
110	Emmanuel José de Lima		10	
111	Luiz Emmanuel Gonçalves		"	
112	Francisco Bopul de Jesus		"	
113	Luiz Gonçalves Emmanuel		18	
114	Francisco Casuarin Rodrigues da Costa		9	
115	Joaquim Antão da Silva		11	
116	João Henrique de Paula e Costa		"	
117	João Bastião da Silva		13	
118	Albino Alves de Senna		17	
119	José Ribeiro Junior		"	
120	Joaquim Rinto Ribeiro		28	
121	D. Salomão Manoel de S. José		2	
122	Antônio Henrique de Paula		"	
123	José Agostinho de Almeida		"	
124	Leopoldo Sousa da Encarnação		18	
125	Francisco Rodrigues Sousa		"	
126	José Dias Cordeiro		26	
127	João Alves de Senna		29	
128	Antônio Alves de Paula		4	
129	José Antão da Silva		9	
130	Chiripimam de Paula Ribeiro		13	
131	O Mesmo		"	
132	Alvaro Ferrnandes da Silva		27	
133	José Francisco de Carvalho		31	
134	Leopoldo José Ribeiro		6	
135	Franklin Domingues Antão		21	
136	Antônio Rodrigues Sousa		29	
137	Alfonso Antão da Costa		17	
138	José Antão da Costa		"	



rel  
 Sta rubrica em % com a Camara Municipal de Stauba em 1902

Data de arrecadação		Ano	F. Ordman	F. Exped	F. Escola	F. Pajaria	Debito	Credito
Dia	Mes							
1902								
30	Abul		490	750				1,268.836
			492	27.670				750
1	Mais		214	30.000				27.670
10			220	12.000				30.000
			221	3.825				12.000
			222	12.000				3.825
18			230	1.880				12.000
9	Junho		238	6.000				1.880
11			244	4.050				6.000
			245	2.700				4.050
15			240	75.000				2.700
17			242	850				75.000
			243	15.000				850
28			251	10.020				15.000
2	Julho		550	1.125				10.020
			551	1.800				1.125
			552	1.125				1.800
18	Agosto		260	1.650				1.125
			262	22.500				1.650
26			566	41.500				22.500
29			567	28.170				41.500
4	Setembro		573	28.170				28.170
9			576	25.000				28.170
13	Outubro	2.	273	15.000				25.000
			274	900				15.000
27			281	5.250				900
31			284	3.750				5.250
6	Novembro		286	60.000				3.750
21			292	1.500				60.000
29			287	2.250				1.500
17	Dezembro		301	12.000				2.250
			302	6.000				12.000
								6.000

Total ja descujto em P 50 469,437  
 Diff. de somma 2,580  
 Despesa de arrecadação 264,938  
 726,963

2.228.271

O Conselho Districtal da Solidade de

Nomes dos contribuintes

N.º de Ordem

N.º  
Data  
Dia

1903

1	António Paulo de Sousa	8
2	João Paqueto da Silva	18
3	António Joaquim de Sant'Anna	19
4	Alfredo Bastião da Silva	.
5	Augusto José Figueira	26
6	Benito Gomes Ribeiro da Lacerda	31
7	Chalchum Sabon G. Figueira	.
8	João Natário de Silva	.
9	Pedro Paulo Jacó	6
10	Armando António	19
11	Manuel Joaquim da Costa	14
11	João José Figueira	20
12	Vicente Viduano Loure	10
13	João Agostinho de Almeida	.
14	Manuel Viduano Loure	.
15	Concristo Viduano Loure	18
16	O Mesmo	.
17	João Theophilo de Matos	23
18	João Pinto da Silva Marinho	25
19	O Mesmo	.
20	Francisco José Alves	26
21	O Mesmo	.
22	Flávia Baptista da Cunha	.
23	O Mesmo	.
24	Joaquim José Lopes	.
25	O Mesmo	.



# O Conselho Districtal da Soledade

N.º do Orden	Nomes dos contribuintes	Transporte	Quilómetros
26	José Joaquim Fernandes		26
27	O Mesmo		
28	António José de Sousa		
29	Mesmo José de Sousa		
30	O Mesmo		
31	Joaquim António da Silva		
32	António José da Costa		
33	Mesmo Manoel de Sousa		
34	Carvalho Silva		
35	Francisco José Machado		
36	Elementar Baptista da Cunha		
37	José Agostinho de Almeida		
38	Francisco António do Nascimento		
39	D. Anna Francisca de S. João Baptista		
40	António Henrique de Sousa e Costa		
41	José Francisco Augusto da Silva		
42	O Mesmo		
43	Leopoldo Sousa de Carvalho		28
44	António Sousa da Silva		
45	José Sousa da Commação		
46	O Mesmo		
47	Paulino Gonçalves de Sousa		
48	Paulina Gonçalves de Sousa		
49	António Gonçalves de Sousa		
50	Joaquim Domingos Sousa		30
51	José Carlos da Costa e Silva		
52	José Dias Baptista		
53	António José da Silva		31
54	José de Sousa de Lima		
55	Paulino Gonçalves de Sousa		
56	D. Sebastião Augusto de Sousa		
57	José Rodrigues dos Santos		
58	Joaquim Gomes de Carvalho		
59	O Mesmo		
60	Paulino Francisco de Sousa		

Estado de São Paulo com a Câmara Municipal de São Paulo em 1903

Data de ocorrência	Dia	Mês	Ano	Mortuário	Espirit.	Fundo	Pupilos	Linha	Credito
									740.395
26	Março		1903	150					31.500
				151					750
				152					36.500
				153					25.000
				154					3.750
				155					3.375
				156					1.500
				157					750
				158					1.200
				159					1.500
				160					750
				161					750
				162					750
				163					1.500
				164					900
				165					2.250
				166					1.500
28				167					26.500
				168					71.500
				169					31.500
				170					2.250
				171					116.500
				172					900
				173					116.500
30				174					36.500
				175					116.500
				176					116.500
31				177					102.500
				178					36.500
				179					40.000
				180					750
				181					36.500
				182					49.500
				183					2.250
				184					36.500
				185					36.500
				186					1.805.270

# O Conselho Districtal da Cidade de Staubai

Ordem	Nomes dos contribuintes	Transporte	Dito
61	D. Salomão, Maria de Jesus		31
62	Antônio Luiz de Paula		
63	Gregório Joaquim de Sant'Anna		
64	José Francisco da Silva		
65	Manuel Benedicto de Souza		
66	O Muro		
67	D. Anna Rufina da Costa		
68	José Santo da Silva		
69	O Muro		
70	Martim Luiz Costa		
71	José Pinheiro de Sousa e Costa		
72	José Patricio da Silva		8
73	Manuel José Costa		4
74	Antônio Rodrigues Louisa		6
75	Wences de Paulo Bernardes		29
76	José Rodrigues de Souza		13
77	Francisco José Carlos Pereira		27
78	Antônio Victoriano de Sousa		2
79	José Luiz de Oliveira		4
80	Manuel Rodrigues Carneiro		28
81	Antônio José Gonçalves		31
82	Pereira, Manoel P. C.		
83	Luiz B. Filho		
84	José Benedicto do Santos		
85	Albino José Aires		4
86	O Muro		
87	Alfredo Jacinto de Sousa		6
88	Antônio Luiz Botelho		13
89	Luiz de Jesus Campos Vieira		14
90	José Luiz Pereira		18
91	Manuel Fernandes da Silva		31
92	Alfredo da Costa Moraes		12
93	José Domingos do Santos		1
94	Manuel Albino Torres		6
95	Joaquim Lucas do Santos		7

Contas em 1º com a Câmara Municipal de Taubaté em 1903

Data de anotação	Dia	Mês	F. Obituario	F. Expans	F. Recreio	F. Povo	Debitos	Creditos
	31	Março						1.805,270
			339	750				750
			340	750				750
			341	3.375				3.375
			364	26.500				26.500
			387	1.800				1.800
			388	1.500				1.500
			463	1.500				1.500
			498	31.500				31.500
			499	2.250				2.250
			519	900				900
			522	1.800				1.800
	8	Abril	341	1.500				1.500
	4	Maio	545	8.890				8.890
	6	"	546	2.250				2.250
	29	"	554	22.500				22.500
	13	Junho	550	1.125				1.125
	27	"	360	750				750
	2	Julho	362	7.500				7.500
	4	"	562	24.840				24.840
	28	"	369	27.000				27.000
	31	"	371	22.500				22.500
	"	"	588	78.170				78.170
	"	"	594	38.840				38.840
	"	"	596	24.840				24.840
	4	Agosto	374	375				375
	"	"	375	390				390
	6	"	376	52.500				52.500
	13	"	602	24.840				24.840
	14	"	380	22.500				22.500
	18	"	382	9.750				9.750
	31	"	386	2.850				2.850
	12	Setembro	389	7.500				7.500
	1	Outubro	617	84.840				84.840
	6	"	401	3.095				3.095
	7	"	402	000				000
								2.357,249

# O Conselho Districtal da Sociedade de Tejuba

N.º de Ordem	Nomes do contribuintes	
95	Francisca José Ribeiro Paes	17
	Trinidade	
96	Luiz Pinto da Silva	22
97	Joaquim Braga Vieira	
98	D. Anna Francisca de Jesus	26
99	José Carlos Ribeiro Lopes	7
100	Luiz Fernandes Gonçalves	"
101	Antônio Gonçalves da Silva	"
102	Joaquim Borges de Oliveira Sobr.	20
103	Luiz, Carmo P.º	19
104	Joaquim Antônio de Sant'Anna	"
105	Antônio Júlio de Faria	31

## N.º 4

1	Manoel Rodrigues Soares	25
2	José Florença da Costa	29
3	José Joaquim da Silva	"
4	Evandro Thomaz de Toledo	20
5	Luiza, Pinto P.º	4
6	Manoel Florença da Costa	9
7	Albino José Alves	"
8	O. O. Moura	"
9	Francisco Gonçalves Machado	"
10	Vergílio Pinto Paulista	"
11	Manoel Antônio P.º	"
12	Manoel de Sales Gabriel Trigue	11



Staubli em Fe com a Camara Municipal de Staubli em 1903.

Data de arrecadação		Folha	F. Ordinaria	F. Extraordinaria	F. Escolar	F. Despesa	Debito	Credito
Dia	Mes							
17	Outubro	1903 407	290					290
22	"	" 410						237,240
			2,760					2,760
26	"	" 411	4,500					4,500
7	Novembro	" 414	15,000					15,000
"	"	" 415	15,000					15,000
"	"	" 416	4,500					4,500
"	"	" 417	4,500					4,500
20	"	" 420	3,000					3,000
19	Dezembro	" 425	22,500					22,500
"	"	" 426	22,500					22,500
31	"	" 643	42,000					42,000
Despesas de arrecadação							371,038	
Quota entregue							1,150,000	
Saldo a trazer							952,552	
							<u>2,473,590</u>	2,473,590
Quota liquida a receber								952,552
<hr/>								
25	Januario	1904 6	4,500					4,500
29	"	" 34	31,500					31,500
"	"	" 35	31,500					31,500
20	Fevereiro	" 12	22,500					22,500
4	Março	" 65	101,500					101,500
9	"	" 74	36,500					36,500
"	"	" 75	25,000					25,000
"	"	" 76	3,750					3,750
"	"	" 77	1,500					1,500
"	"	" 78		15,000				
"	"	" 79	101,000					101,000
11	"	" 82		15,000				
							30,000	
								359,250

# O Conselho Districtal da Soledade de Sta. Cruz

Ordem	Nomes dos contribuintes	Dias
	Grande	
13	Francisco Lourenço Rodrigues	11
14	Caetano Luiz Thomi	12
15	João José de Brito	19
16	Phelipe Cabim Galvão Figueira	
17	Joaquim Américo Pinto	
18	Christão Gonçalves Pereira	
19	Erasto Rodrigues Lourenço	
20	O Mesmo	
21	João Pedroso	
22	D. Faustina Maria de Jesus	
23	Joaquim José Lopes	
24	O Mesmo	
25	José Joaquim Bernardes	
26	O Mesmo	
27	José Vitorino da Silva	
28	Joaquim Gomes de Carvalho	
29	O Mesmo	
30	O Mesmo	
31	Flamim Baptista da Cunha	
32	O Mesmo	
33	Leandro Figueira da Encarnação	
34	O Mesmo	
35	O Mesmo	
36	José Pinto da S. Vianna	
37	O Mesmo	
38	Francisco dos Chagas Ribeiro	
39	Saturmina Sousa da Costa	
40	José Luiz da S. Junior	
41	José Candido Rebelo	
42	João Benigno de Faria e Costa	
43	Stephens Rodrigues Lourenço	
44	José Francisco Augusto da Silva	
45	O Mesmo	
46	Maria Mascarenhas de Faria	
47	D. Anna Eugénia da Costa	

de Sta. Cruz em 1904 com a Camara Municipal em 1904

Data da emissão		Anno	Folha	Rubrica	Pagavel	Excedido	Deposito	Debito	Credito
Dia	Mes								
					30.000				359.250
11	Março	1904	18	6.000					6.000
12	"	"	85		15.000				
19	"	"	101		15.000				
"	"	"	102		15.000				
"	"	"	103		15.000				
"	"	"	104	750					750
"	"	"	105	86.500					86.500
"	"	"	106	1.500					1.500
"	"	"	107	750					750
"	"	"	108	750					750
"	"	"	109	31.500					31.500
"	"	"	110	2.250					2.250
"	"	"	111	31.500					31.500
"	"	"	112	750					750
"	"	"	113	49.500					49.500
"	"	"	114	49.500					49.500
"	"	"	115	2.250					2.250
"	"	"	116		2.500				
"	"	"	117	31.500					31.500
"	"	"	118	1.875					1.875
"	"	"	119	31.500					31.500
"	"	"	120	2.250					2.250
"	"	"	121		2.500				
"	"	"	122	31.500					31.500
"	"	"	123	750					750
"	"	"	124	750					750
"	"	"	125	1.500					1.500
"	"	"	126	750					750
"	"	"	127		15.000				
"	"	"	128	1.800					1.800
"	"	"	129	1.500					1.500
"	"	"	130	1.500					1.500
"	"	"	131		2.500				
"	"	"	132	750					750
"	"	"	133	1.500					1.500
					112.500				732.175

# O Conselho Districtal da Sociedade de Itajubá

Ordem	Nome dos contribuintes	Transporte	Quilómetros
48	Francisco Antonio do Nascimento		19
49	Joaquim Francisco da Costa		
50	Antônio Rodrigues Ferraz		
51	O Mesmo		
52	Antonio Trunco da Silva		
53	Sebastião Luiz Pinto		
54	Alfredo Bastian da Silva		
55	D. Euzébio de Souza Rodrigues		
56	Francisco José Alves		
57	O Mesmo		
58	O Mesmo		
59	Luiz Domingos do Santos		
60	Joaquim Antonio da S.		
61	O Mesmo		
62	O Mesmo		
63	Paulo Gonçalves Sr.		
64	O Mesmo		
65	Antonio da S. Belém		
66	Francisco Antonio da S.		
67	Agostinho Baptista da Cunha		
68	José Joaquim da Silva		
69	José Alves de Souza		
70	O Mesmo		
71	Carmello Lapa		
72	Francisco Sr. de Santa Anna		
73	José Costa da Silva		
74	O Mesmo		
75	Bento Gonçalves Neto da Moura		
76	O Mesmo		
77	Antonio Américo de Paiva e Costa		24
78	Antonio Thomaz Junior		
79	Phelton Trunco da Silva		26
80	Cláudio Trunco de Carvalho		28
81	Gabriel Trunco Junior		29
82	Reuzoto B. Trunco		

Itaúba em 1<sup>o</sup> com a Câmara Municipal em 1904

Dia	Mês	Anno	Folha	Fl. Ordinaria	Fl. Especial	Fl. Extraordinaria	Deposito	Debito	Creditos
	Março	1904			112.500				732.175
19	.	.	134	750					750
.	.	.	135		12.000				
.	.	.	136		5.000				
.	.	.	137		10.000				
.	.	.	138	750					750
.	.	.	139	750					750
.	.	.	140	36.500					36.500
.	.	.	141	1.500					1.500
.	.	.	142	101.500					101.500
.	.	.	143	2.250					2.250
.	.	.	144		2.500				
.	.	.	145	94.500					94.500
.	.	.	146		2.500				
.	.	.	147		10.000				
.	.	.	148	3.375					3.375
.	.	.	149	126.500					126.500
.	.	.	150	40.000					40.000
.	.	.	151		15.000				
.	.	.	152		15.000				
.	.	.	153	750					750
.	.	.	154		2.500				
.	.	.	155	36.500					36.500
.	.	.	156	750					750
.	.	.	157	1.200					1.200
.	.	.	158	3.375					3.375
.	.	.	159	31.500					31.500
.	.	.	160	2.250					2.250
.	.	.	161	1.050					1.050
.	.	.	162		2.500				
.	.	.	163	750					750
24	.	.	195		15.000				
.	.	.	199	57.500					57.500
26	.	.	213	36.500					36.500
28	.	.	227	36.500					36.500
29	.	.	231	126.500					126.500
					207.500				1.475.675

# O Conselho Districtal da Soledade de Sta

N.º do Ordem	Nomes dos contribuintes	Transporte
83	Francisco Joaquim de Sant'Anna	29
84	Leotumato Paschoa & C.	30
85	Mestre Gulle	.
86	João Goncalves da Silva	.
87	Joaquim Domingos Pereira	.
88	Mateo Luiz de Oliveira	.
89	José Rodrigues Sousa	.
90	Antônio Júlio de Paula	.
91	D. Silvana Maria de S. José	.
92	D. Francisca Maria de S. José	.
93	José Luiz & C.	.
94	José Ramos da Silva	31
95	Albano Benedicto de Souza	.
96	Albino José Alves	.
97	Alfonso José de Souza	.
98	José Torquato Sousa	.
99	Maria Alves da Silva	.
100	O. Moreno	.
101	Joaquim Candido Rebelo	.
102	Ernesto Mauotti	28
103	José Immediato	31
104	Sabbato Del-Duce	.
105	Chippimons de Paula Pires	2
106	Joaquim Lourenço de Souza	29
107	Antônio José Faria Junior	30
108	Nedro Goncalves Pinto	.
109	Antônio Júlio de Paula	2
110	Alcides da Motta Pais	30
111	Francisco Ribeiro da Costa Braga	25
112	Leocádio Ribeiro de Costa	30
113	Francisco Marques do Nascimento	11
114	Mecenas Rodrigues Sousa	14
115	Adriano Ribeiro & C.	30
116	Leopoldo da Costa Moreno	2
117	Antônio Júlio de Paula	2

de Itapubá em 1904 com a Camara Municipal em 1904

Data da associação		Ordem	Valor	Despesa	Debito	Credito
Da Mesa Ann	Março 1904			207.500		1475.675
29		252		35.000		
30		296	126.500			126.500
		298	37.500			37.500
		299	36.500			36.500
		301	36.500			36.500
		362	36.500			36.500
		363		15.000		
		367	750			750
		368	750			750
		369	750			750
		370	126.500			126.500
31		405		15.000		
		418	1.500			1.500
		458		2.500		
		472	1.050			1.050
		473		15.000		
		496	2.000			
		497	1.500			1.500
		530		15.000		
28		328	11.000			11.000
31		338	11.000			11.000
		390	11.000			11.000
2 Abril		28	4.500			4.500
29		32	30.000			30.000
30		34	3.000			3.000
		35	30.000			30.000
2 Maio		548	19.800			19.800
30		43	2.250			2.250
25 Junho		47	11.290			11.290
30		602		52.500		
		603	24.850			24.850
11 Julho		607	24.850			24.850
14		611	24.850			24.850
30		620		22.500		
2 Agosto		625		12.600		
				392.600		2.110.365

# O Conselho Districtal da Soledade de Sta

N.º do Dístico

Nomes dos contribuintes

Transporte

118	Esmeraldo José de Lima	4
119	Francisco Carlos da S. Praga	15
120	José Carlos da Costa e F.	.
121	Esperante José Carlos Leicete	.
122	José Domingos Soares	21
123	Petulo do Ribão Antas	3
124	António Júlio de Sousa	8
125	O Mesmo	.
126	Petulo do Ribão Antas seg. António Felippe G. Figue	2
127	António Felippe G. Figue	.
128	Alfredo Jacintho de Souza	32
129	António Júlio de Sousa	6

1905.

1	António Bruno do Prado Pinheiro	11
2	O Mesmo	.
3	Cap. José F. de Sousa	12
4	António José Figueira Figue	.
5	Flávio Baptista da Cunha	15
6	José Cândido Rebelo	18
7	Joaquim Cândido Rebelo	.
8	José Cândido Rebelo	19
9	António Gonçalves da Silva	.
10	José Chaves F. Figue	.
11	Francisco de Sousa F. Figue	.
12	Joaquim Américo Pinto	7
13	Souza Pinto R.	9



de Itajubá em 1<sup>a</sup> com a Câmara Municipal em 1904

Data de anuenciação		Debitos	Reservas	Reservas	Reservas	Debitos	Credito
De	Mes	anno	Reservas	Reservas	Reservas	Debitos	Credito
	Agosto	1904		392.600			2.110.365
4	.	.	59 1.800				1.800
15	.	.	66 750.000				750.000
.	.	.	67 37.500				37.500
.	.	.	68 45.000				45.000
21	.	.	633	10.000			
3	Outubro	.	82 75.000				75.000
8	.	.	651 4.500				4.500
.	.	.		1.800			
2	Novembro	.	87 2.700				2.700
.	.	.	88 2.437				2.437
22	.	.	95 3.750				3.750
6	Dezembro	.	663 2.900				2.900
				404.400			6.035.952
			Cama especial do districto				404.400
			Despesa de anuenciação			503.123	
			Dependidos por 2 <sup>o</sup> do districto			839.227	
			Saldo a favor do			2.108.002	
						3.440.350	3.440.352
			Saldo a favor do districto				2.108.002
11	Janua	1905	111 15.000				15.000
.	.	.	112 22.500				22.500
12	.	.	113 3.000				3.000
.	.	.	114 3.000				3.000
15	.	.	115 7.500				7.500
18	.	.	10	15.000			
.	.	.	11	15.000			
19	.	.	116 10.500				10.500
.	.	.	117 3.000				3.000
.	.	.	118 684				684
.	.	.	119 71.060				71.060
7	Feverei	.	72	15.000			
9	.	.	74 16.500				16.500
				45.000			2.350.746

O Districto de Soledade de Itajubá em

N.º de Ordem

Nomes dos contribuintes

Transporte

Data

- |    |                                    |    |
|----|------------------------------------|----|
| 14 | Andreas Marques de Nascimento      | 15 |
| 15 | Fortunato Ribeiro de Lima          |    |
| 16 | José Augusto da Silva              | 26 |
| 17 | Fortunato Ribeiro de Lima          |    |
| 18 | Antônio Jesus de Faria             | 28 |
| 19 | O Mesmo                            |    |
| 20 | Antônio da Silva Ribeiro           | 4  |
| 21 | Samuel Faria                       |    |
| 22 | Chirpiniano de Paula Ribeiro       |    |
| 23 | Meias Alves da Silva               |    |
| 24 | Antônio Corrupio de Faria e Costa  |    |
| 25 | José Antônia Mendes                |    |
| 26 | O Mesmo                            |    |
| 27 | Getúlio Rodrigues Ramos            |    |
| 28 | O Mesmo                            |    |
| 29 | Evandro Rodrigues Lima             |    |
| 30 | O Mesmo                            |    |
| 31 | O Mesmo                            |    |
| 32 | José Pinto da Silva                |    |
| 33 | O Mesmo                            |    |
| 34 | João José de Cavallero             |    |
| 35 | O Mesmo                            |    |
| 36 | O Mesmo                            |    |
| 37 | José Joaquim Bernardes             |    |
| 38 | O Mesmo                            |    |
| 39 | João Antônio da Silva              |    |
| 40 | O Mesmo                            |    |
| 41 | O Mesmo                            |    |
| 42 | João José Lopes                    |    |
| 43 | O Mesmo                            |    |
| 44 | O Mesmo                            |    |
| 45 | João Alves de Jesus                |    |
| 46 | Antônio de J. Mariana N.º de Jesus |    |
| 47 | Antônio da Cruz                    |    |
| 48 | D. Egnácia de Souza Reis           |    |

Contas em 1c com a Camara Municipal de Itajubá em 1905.

Data de emissão		Dia	Mes	Ano	Número	Valor	Debitos	Credito
						45.000		2.350.746
15	Febrero	1905	82		36.500			36.500
"	"	"	124		19.510			19.510
26	"	"	90		6.670			6.670
"	"	"	126		7.880			7.880
28	"	"	92		23.050			23.050
"	"	"				4.000		
4	Março	"	98			15.000		
"	"	"	101		1.500			1.500
"	"	"	102		1.050			1.050
"	"	"	103		1.500			1.500
"	"	"	104		1.050			1.050
"	"	"	105		1.125			1.125
"	"	"	106		750			750
"	"	"	107			5.000		
"	"	"	108			10.000		
"	"	"	109		86.500			86.500
"	"	"	110		1.500			1.500
"	"	"	111			2.500		
"	"	"	112		31.500			31.500
"	"	"	113		2.250			2.250
"	"	"	114		49.500			49.500
"	"	"	115		2.250			2.250
"	"	"	116			2.500		
"	"	"	117		31.500			31.500
"	"	"	118		750			750
"	"	"	119		3.375			3.375
"	"	"	120			2.500		
"	"	"	121			10.000		
"	"	"	122		31.500			31.500
"	"	"	123		2.250			2.250
"	"	"	124			2.500		
"	"	"	125		750			750
"	"	"	126		750			750
"	"	"	127		750			750
"	"	"	128		1.500			1.500
						99.000		2.697.956

# O Districto de Sociedade de Itajubá em 18

com  
Data de  
Dia  
M

N.º de Ordem

Nomes dos contribuintes

Transporte

- 49 Cyano Faria da Encarnação
- 50 O Abum
- 51 O Abum
- 52 José Francisco Augusto da Silva
- 53 José Bernardes de Souza Pinto
- 54 Clementino Baptista da Cunha
- 55 Alvim José Alves
- 56 O Abum
- 57 O Abum
- 58 Francisco José Alves
- 59 O Abum
- 60 O Abum
- 61 D. Irma Eufrosina da Costa
- 62 Francisco José Machado
- 63 Natunio Alves da Costa
- 64 Espyrmano de Paula Alves
- 65 José Francisco Augusto da Silva
- 66 Francisco Baptista da Cunha
- 67 O Abum
- 68 José Pedroso
- 69 O Abum
- 70 Antonio Rodrigues Lima
- 71 José Pedroso da Silva
- 72 José Alves de Lima
- 73 Francisco Antonio do Nascimento
- 74 Antonio Gonçalves Porto
- 75 O Abum
- 76 Antonio Julio de Faria
- 77 D. Francisca N.ª de Jesus
- 78 José Benigno de Souza e Costa
- 79 José Marcondes de Faria
- 80 O Abum
- 81 Manoel Marcondes de Faria
- 82 Sebastião Luiz Pinto
- 83 Luciano Luiz Faria



# O Districto de Soledade de Itajuba em 7c

N.º de Ordem	Nomes dos contribuintes	Transporte	Cum Data de Pa. M.
84	Herculano Ribeiro da Costa		8 Ma
85	Joaquim Fran <sup>co</sup> da Costa		12
86	Antônio Alves da Silva		13
87	João José de Brito		14
88	Miguel Brito Barbosa		22
89	João Macotte		.
90	João Brito da S.ª Maria		27
91	J. O. Messem		28
92	João Rodrigues Lourenço		.
93	Matheus Brito P. B.		.
94	João Elias Dipp		30
95	João Domingos do Santos		.
96	Manoel Benedicto de Souza		31
97	Claudio Ferreira de Cavalho		.
98	João Carlos da Costa e Silva		.
99	João Immediato		.
100	Immediato B. Fran <sup>co</sup> Antunes		.
101	Estevão Pereira B. Simões		.
102	Pereira B. Simões		.
103	Manoel Francisco da Costa		.
104	Antônio J. da S.ª Maria		.
105	Salvato Del Duca		17 Ma
106	Pereira B. Fortes		18
107	João Encalves da Silva		.
108	Joaquim Domingos Pereira		.
109	Manoel Rodrigues Lourenço		22
110	Antônio João Galvão Freire		.
111	Bernardino da Costa Moura		24
112	Ant. Francisco Joaquim de Sant'Anna		.
113	Francisco de Sales F. Silva		30
114	Saturiano Vital Ribeiro		8 Ma
115	Manoel Rodrigues Lourenço		13
116	Manoel Estevão Lourenço		15
117	D. Maria Angéla da Conceição		.
118	João Messem da Costa		31

com a Câmara Municipal de São João em 1905.

Data da arrecadação		N.º de inscrição	R.º de inscrição	R.º de inscrição	R.º de inscrição	R.º de inscrição	R.º de inscrição	R.º de inscrição	R.º de inscrição	R.º de inscrição	
Dia	Mes										Anno
8	Março	1905								139.000	2.978.361
12	"	"	171							35.000	
13	"	"	172							15.000	
14	"	"	130	7.500							7.500
22	"	"	180							15.000	
"	"	"	181							15.000	
27	"	"	190	11.000							11.000
28	"	"	197	31.500							31.500
"	"	"	198	1.500							1.500
"	"	"	199							15.000	
30	"	"	232	101.000							101.000
"	"	"	262	101.000							101.000
31	"	"	264	58.170							58.170
"	"	"	265	1.500							1.500
"	"	"	289	36.500							36.500
"	"	"	295	126.500							126.500
"	"	"	301	11.000							11.000
"	"	"	303	24.333							24.333
"	"	"	317	126.500							126.500
"	"	"	318	126.500							126.500
"	"	"	342	36.500							36.500
"	"	"	366	36.500							36.500
17	Abul	"	403	11.000							11.000
18	"	"	406	57.500							57.500
"	"	"	407	36.500							36.500
"	"	"	408	36.500							36.500
22	"	"	415	36.500							36.500
"	"	"	417							15.000	
24	"	"	421							15.000	
"	"	"	428							35.000	
30	"	"	486							15.000	
8	Mai	"	145	12.000							12.000
13	"	"	147	15.000							15.000
15	"	"	149	2.400							2.400
"	"	"	523	3.680							3.680
31	"	"	558	7.500							7.500
										314.000	
											4.034.444

O Districto de Solidade de Sta. Rita em 9c

N.º de Ordem	Nomes dos contribuintes	Transporte	Data da ... Dia Mes
119	José Almirante da Costa		31
120	Domíngos Gregório de Andrade		8
121	Miguel Benedicto de Souza		1
122	José Patricio da Silva		13
123	Antônio Leão de Souza		22
124	Gabriel Fran. Simões		
125	Joãoquim Gomes de Cavallos		29
126	Julio Martins do Carmo		4
127	Vicente dos Santos		7
128	José Nunes da Costa		14
129	Antônio Julio de Sousa		4
130	O Mestres		
131	Edalino Paula Costa		26
132	Augusto Domingos Costa		2
133	Emiliano de Paula Ribeiro		24
134	José Jacintho de Souza		11
135	Leandro José de Sousa		20
136	Francisco de S. Sousa		24
137	Amário Rodrigues da Costa		
138	José Amador Rodrigues da Costa		14
139	José José Ribeiro de Souza		16
140	Leandro José de Sousa		
141	O Mestres		22
142	Samuel Antônio de Silva		31
143	Antônio Julio de Sousa		
144	O Mestres		
1906			
1	José Antonio da Silva		31
2	Manuel Eugênio da Costa		5



Com a Câmara Municipal de São João, em 1905.

Data da arrecadação	Dia	Mês	Anno	Folha nº	F. Ordens	F. Recauda	F. Recauda	Despesa	Debito	Credito
	31	Maio	1905			314.000				4.034.444
				559		15.000				
	8	Junho		587	24.830					24.830
	1	Julho		159	3.000					3.000
	13			628	21.000					21.000
	22			647	68.170					68.170
				648	24.840					24.840
	29			655	21.000					21.000
	4	Agosto		661	21.500					21.500
	7			165	3.000					3.000
	14			166	3.600					3.600
	4	Setembro		670	19.500					19.500
						16.000				
	24			174	9.750					9.750
	2	Outubro		685	24.840					24.840
				691	24.840					24.840
	24			187	3.750					3.750
	11	Novembro		190	1.800					1.800
	20			192	5.550					5.550
	24			193	7.200					7.200
				194	3.900					3.900
	14	Dezembro		198	1.260					1.260
	16			199	58.500					58.500
				200	10.500					10.500
	22			2	4.444					4.444
	31			25	11.000					11.000
						4.000				349.000
Despendido por conta do districto						1.282.998				
Differença						930.97				
Despesa de arrecadação						381.727				
Saldo a favor do districto						3.053.396		4.761.218		
								4.761.218	4.761.218	
Saldo a favor do districto										3.053.396
										1.500
	31	Janaro	1906	11	1.500					
	5	Fevereiro		13	2.025					2.025

# O Districto de Soledade de Itajubá em 1841

N.º

Nomes dos contribuintes

Transporte

1/2 com

Data de

Da

- 3 José Martinho da Motta
- 4 João José de Brito
- 5 Francisco Mourão de Mascarenhas
- 6 Carmello Faria
- 7 Francisco José Alves
- 8 Antero Louco Borges
- 9 Estanislau Baptista da Cunha
- 10 Alvim José Alves
- 11 O Mesmo
- 12 Estanislau Baptista da Cunha
- 13 Francisco José Alves
- 14 Francisco Gonçalves Machado
- 15 Alvim José Alves
- 16 Joaquim José Lopes
- 17 O Mesmo
- 18 Virgílio Pinto Barbosa
- 19 José Cardoso Ribeiro
- 20 Herculanus Ribeiro da Costa
- 21 Carmello Faria
- 22 José Agostinho de Almeida
- 23 Antero Rodrigues Louca
- 24 José Pinto da S. Thanna
- 25 Cesário Faria da Encarnação
- 26 Joaquim Gomes de Cavalho
- 27 O Mesmo
- 28 José Pinto da Silva Thanna
- 29 Souza Pinto & C<sup>o</sup>
- 30 José Patricio da Silva
- 31 Julio Martinho do Armaçal
- 32 Cesário Faria da Encarnação
- 33 Joaquim Gomes de Cavalho
- 34 Getulio Rodrigues Ramos
- 35 O Mesmo
- 36 Cesário Faria da Encarnação
- 37 Antero Pium da Costa

7

11

9

12

23

24

27

29

Te com a Camara Municipal de Napua em 1906

Data da arrecadação		Ano	Dia	Debitos	Expendios	Excedentes	Depositos	Saldo	Creditos
Da	Mes								
7	Janeiro	1906	06	49.500					49.500
11			07		15.000				
9	Março		09	36.500					36.500
12			08	1.250					1.250
23			109	96.500					96.500
			110	96.500					96.500
			112	31.500					31.500
			113	40.000					40.000
			114	6.250					6.250
			115	3.125					3.125
			116	3.750					3.750
			117	2.500					2.500
			118		2.500				
			119	2.500					2.500
			120	31.500					31.500
24			127		15.000				
			128		15.000				
			131		35.000				
27			152	2.500					2.500
			153	1.250					1.250
			154	2.500					2.500
			155	2.500					2.500
			156	3.750					3.750
			157	3.750					3.750
			160	68.000					68.000
			161	31.500					31.500
			162	101.500					101.500
			163	78.500					78.500
			164	31.500					31.500
			167		2.500				
			168		2.500				
			169		5.000				
			170		10.000				
			171	31.500					31.500
29			176		15.000				

# O Districto de Soledade de Itapubidoma

N.º de Ordem

Nomes dos contribuintes

Transporte

1.º de Outubro

Data de

Dia

- |    |                                  |    |      |
|----|----------------------------------|----|------|
| 38 | Casimiro Luiz Thomaz             | 29 | Alto |
| 39 | José Carlos da Costa e S.        | 30 |      |
| 40 | Clementino Baptista da Cunha     | 31 |      |
| 41 | Antônio Luiz da Costa            |    |      |
| 42 | Joaquim José Lopes               |    |      |
| 43 | Joaquim Luiz da Costa            |    |      |
| 44 | Joaquim Américo Pinto            |    |      |
| 46 | Domingos Gregório de Almeida     |    |      |
| 47 | Estrelita Rodrigues Sousa        |    |      |
| 48 | O Muro                           |    |      |
| 49 | Antônio da Silva Pelegrini       |    |      |
| 50 | Manoel Rodrigues Sousa           | 10 | Alto |
| 51 | Joaquim da Costa Moraes          |    |      |
| 52 | Benedito da Costa Moraes         |    |      |
| 53 | Roberto B. Fortes                | 19 |      |
| 54 | José Facundo de Souza            | 20 |      |
| 55 | Francisco Joaquim de Sant'Anna   | 27 |      |
| 56 | Francisco de Sales Gabriel Sousa |    |      |
| 57 | Joaquim Trindade da Silva        |    |      |
| 58 | Gabriel Francisco Gomes          | 30 |      |
| 59 | Chrysomom de Paula Reis          |    |      |
| 60 | Albino Domingues Pinto           |    |      |
| 61 | O Muro                           |    |      |
| 62 | O Muro                           |    |      |
| 63 | O Muro                           |    |      |
| 64 | Estrelita J. de Paulo Pereira    |    |      |
| 65 | Francisco J. de Carvalho         |    |      |
| 66 | Joaquim Ant. do S.               |    |      |
| 67 | Albino Luiz Pinto                |    |      |
| 68 | D. Maria de Souza Rodrigues      |    |      |
| 69 | D. Maria J. Augusta do S.        |    |      |
| 70 | José Benigno de Sousa e Costa    |    |      |
| 71 | José Maurício de Sousa           |    |      |
| 72 | Maria Maurício de Sousa          |    |      |
| 73 | José Rodrigues Sousa             |    |      |

Contas da Câmara Municipal de Itajubá em 1956

Data de ocorrência			Folha	Ordem	Esp. ou	Credor	Debita	Credito
Dia	Mes	Ano						
29	Março	1956	178			15.000		
30			202	101.500				101.500
31			261	2.750				2.750
			262	2.500				2.500
			263	1.250				1.250
			265		15.000			
			275		15.000			
			284	36.500				36.500
			296	81.500				81.500
			297	1.250				1.250
			329		15.000			
10	Abul		335	57.500				57.500
			336	36.500				36.500
			339		15.000			
19			360	36.500				36.500
20			364		15.000			
27			392		35.000			
			393		15.000			
			46	30.000				30.000
30			420	36.500				36.500
			401	36.500				36.500
			402	36.500				36.500
			403		15.000			
			404		10.000			
			405	1.750				1.750
			443	36.500				36.500
			444	116.500				116.500
			445	5.625				5.625
			446	1.250				1.250
			447	2.500				2.500
			448	3.000				3.000
			449	3.000				3.000
			450	1.750				1.750
			451	1.250				1.250
			452		15.000			

# O Districto da Soledade de

Soledade

Tramontana

74	Manoel Benedicto de Souza	30	Alto
75	Francoisa Borges Junior	3	Alto
76	João Carlos Caldeira Furtado Jr.	.	.
77	Joaquim Jr. Lopes	4	.
78	Benedicto Nuno da Rosa	5	.
79	Antônio Felipe G. Faria	10	.
80	José Carlos Rebelo Fortes	29	.
81	Sebastião Domingues Costa	30	.
82	Antônio Jr. de S. Jr.	30	Jun
83	Benedito Rodrigues de S.	4	Faria
84	Christovam de Paula Rebelo	6	.
85	José Paquetista Nunes	17	.
86	Manoel Cunha Brito	.	.
87	Magnel Cunha de Alvim	.	.
88	Samuel Antônio da S.	20	.
89	O. Moura	.	.
90	Getulio Rodrigues Ramos	18	Agua
91	Antônio João de Faria	.	.
92	O. Moura	.	.
93	Domingo Carapina de Andrade	.	.
94	José Antônio de Faria	4	Setim
95	Verônica Rodrigues Sousa	19	.
96	José Carlos da Costa e S. Costa	10	Outro
97	Julio Martins do Amaral	16	.
98	Candido Nilton Rodrigues	19	.
99	José Carlos Rebelo Fortes	5	Novo
100	Luiz Manoel Jr. de Lima	10	.
101	Carlos Vieira da Costa	12	.
102	D. Getulio Amélia da Cunha	19	.
103	José Comendador em 31 de Março	.	.
104	Sabbate Del. Duca 14. Altil	.	.

Tajubá em se com a Câmara Municipal de Tajubá em 1906

			T. Ordinaria	T. Especial	T. Recaudas	Despua	Debito	Crédito
30	Abril	1906	472	2.500				2.500
2	Mai		50	6.000				6.000
			51	75.000				75.000
4			52	12.000				12.000
5			53	1.200				1.200
10			55	9.000				9.000
29			60	2.250				2.250
30			544	26.670				26.670
30	Junho		595	24.840				24.840
3	Julho		596	36.170				36.170
6			67	6.750				6.750
17			72	19.740				19.740
			74	3.860				3.860
			603	24.840				24.840
20			83	450				450
			84	300				300
18	Agosto		102	6.000				6.000
			614	350				350
			615	1.875				1.875
			617	14.000				14.000
4	Setembro		105	22.500				22.500
19			112	22.500				22.500
10	Outubro		121	6.000				6.000
16			128	8.040				8.040
19			130	12.000				12.000
5	Novembro		140	15.000				15.000
10			145	4.500				4.500
12			147	2.250				2.250
19			161	1.540				1.540
			307	11.000				11.000
			342	11.000				11.000

Contem este livro duzentos e trinta  
folhas alem de uma, alias duzentas e tres  
folhas numeradas, com algarismos impres-  
sos e mais uma que as precede com algaris-  
mo zero, todas rubricadas por mim  
com a rubrica Brasil D. N. de que uso e  
servira para os fins indicados no termo  
de abertura. E para constar fago  
este termo de encerramento  
Cidade de Ilheus 9 de julho de 1892  
O Presid. da Camara e Agente Executivo  
Municipal — Francisco Braz D. N. Gomes



Handwritten text on the left edge of the page, including fragments like "m", "is", "o", "e", "2", "t", "t".

