

Auxílio da Paraíba
Comissão Organizadora
Solidade da Paraíba

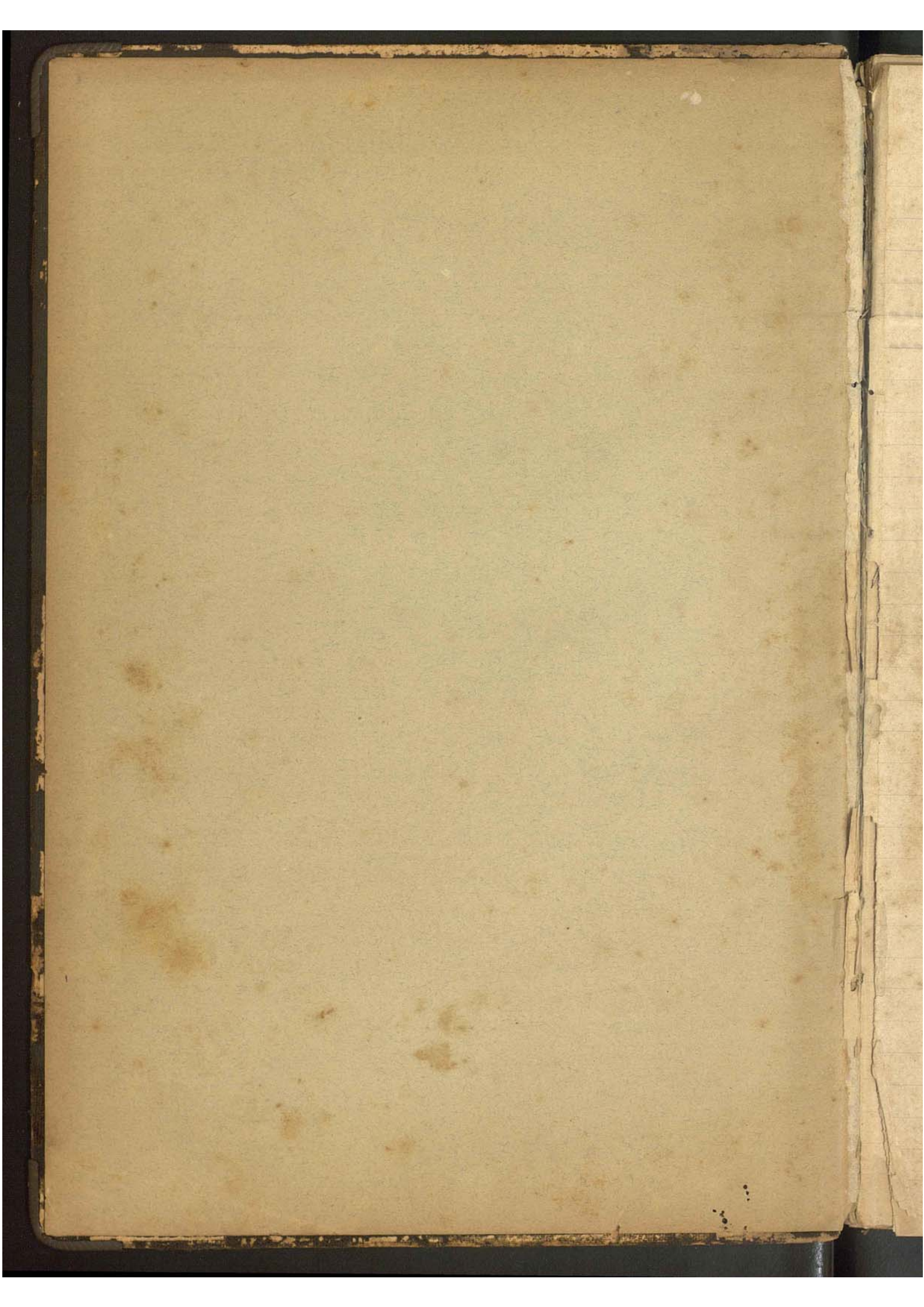

Termo de abertura.

Foram este para auxiliar da receita do Conselho Distrital da Solidade de Trajubi, cento e cinquenta folhas, todas numeradas e por mim rubricadas com a rubrica "Acto" de que uso, levando no fim o competente termo de encerramento.

Solidade de Trajubi, 19 de Fevereiro de 1902.
O vice-presidente do Conselho, Francisco Alves

1902		Camara Municipal	DEVE	Haver
Januário	1 ^o	Verba orçamentada conforme o orçamento vigente,	5. 1 ^o Art. 2 ^o	2.800.000
Fev	19	Dinheiro recebido do Agente Executivo por conta das quotas de 1900		1.000.000
Março	12	Idem, idem		1.000.000
Abril	2	Idem, idem		500.000
	14	Cláusula, digo, importância da dívida activa da Camara, para com este Conselho, a qual por omissão não figura no orça- mento actual, e q ^{ta} já esta incorp- orada no título devedores e Credo- res, para regularidade da inscrip- ção, contando essa importância do Lan- do Demonstrativo da Camara, de 31 de Janeiro de do anno actual		3.510.344
Junho	11	Dinheiro recebido do Agente Executivo, por conta das quotas pertinentes a este Conselho		500.000
Julho	2	Din. recebido do Agente Executivo Municipal por saldo das quotas até 1901, pertinentes a este Conselho		510.344
Agosto	31	Idem recebe do Agente Exec- utivo Municipal por conta das quotas de 1902		200.000
	31	Diferença que salda esta conta		2600000
			6.310.344	6.310.344

1902 Renda do Districto

DEVE H A Y E R

Janio 1 ^o	Verba orçamentada conforme o orçamento vigente, art. 2 ^o § 2 ^o	200.000	
Março 31	Importancia arrecadada pelo fiscal conforme o balancete desta data		149.500
Março 30	Idem, idem		114.500
Julho 1 ^o	Idem, idem		23.000
Outubro 1 ^o	Idem, idem		45.000
Dez. 31	Idem, idem		10.000
31	Imp. excedida sobre o orçamento	142.000	
		342.000	342.000

1903

Janio 1 ^o	Importancia de encarramen- tos de chumbo velho, vendido a diversos conforme consta no livro Caixa	273.424	
Dezembro 31	Importancia desta conta que figura na receita do Consi- lho e que não foi orçada		273.424
		273.424	273.424

R
2.000
2.000
2.000
000
344
000
000
344

Exercício Fundo

DEVE

HAVER

		DEVE	HAVER
1902	1º Janeiro		
	Importancia pertencente a este Conselho que se achou em poder do ex-Agente Executivo, Cezario Ferreira da Encarnação, conforme a escripturação em 31 de Dezembro p. fundo		90.214
1903	2º Junho	90.214	
	Imp ^{cia} recebida	90.214	90.214
	1º Janeiro		
	Importancia que consta no livro Caixa a favor do Conselho	101.008	
	31º Dezembro		101.008
	Importancia deste saldo que figura na receita	101.008	101.008

Alms
Hauer

Reve

1903 Camara Municipal

Janerio 1^o Verba arcamentada conforme o art.^o 1^o § 1^o

3:135,000

Abril 3^o Pir^o recebido por saldos das quotas de 1902

1:301,318

Outubro 8 Idem recebido por conta das quotas do presente exercicio

450,000

Novembro 26 Idem Idem

200,000

Dezembro 11 Idem Idem

300,000

Idem 31 Idem Idem

200,000

Importancia a favor desta receita que salda esta conta

683,682

3:135,000

3:135,000

1904 Verba arcamentada art. 1^o § 1^o
Quota de 1905

2.650.000

1.879.392

1008
1008

		Verba	Deve	Haver	
1903		Verba orçamentada com-			
Janeiro	1 ^a	Verba orçamentada com-			
		forme o artº 1º 5º 7º	270,000		
Março	31	Importancia recebida cons-			
		tante no primeiro balancete		157,500	
		do fiscal			
Julho	1 ^a	Idem constante no H. balancete		67,500	
Setembro	30	Idem Idem no 3º Pito		60,000	
Dezembro	31	Idem Idem no 4º "		70,000	
		Importancia que atingiu			
		além do orçamento desta			
		verba	35,000		
			<u>305,000</u>	<u>305,000</u>	
1904		Verba orçamentada compe-			
		o artº 1º & 2º	250,000		
Março		Emp. auçada pelo preposto		260,000	
Junho		Idem " "		52,500	
Julho		Idem " "		22,500	
Agosto		Idem " "		10,000	
		Emp. que atingiu além do orçamento	95,000		
			<u>345,000</u>	<u>345,000</u>	
1905		Verba orçamentada compe-			
		o artº 1º & 2º	340,000		
Janeiro		Emp. auçada pelo preposto		30,000	
Fevereiro		Idem " " "		15,000	
Março		Idem " " "		125,000	
Abril		Idem " " "		80,000	
Maio		Idem " " "		15,000	
		Saldo desta verba		75,000	
			<u>340,000</u>	<u>340,000</u>	

Haues
73500
73500
108000
108000
5000

Alm
Haues

Acougue

Peue

1903				
Janeiro	1 ^o	Verba orçamentada conforme o art. 1 ^o 5 ^o 3 ^o	50 000	
Março	31	Importancia recebida constante no 1 ^o balancete		8 000
Julho	1 ^o	Idem no 2 ^o Pito		6 000
Setembro	30	Idem no 3 ^o "		14 000
Dezembro	31	Idem no 4 ^o "		6 000
		Importancia que faltou p ^o preencher esta verba		16 000
			50 000	50 000
1904		Verba orçamentada conforme o art. 1 ^o & 3 ^o	55.000	
Agosto		Comp. auçada pelo preposto		12.600
Outubro		Idem " " "		1.800
		Saldo desta verba		40600
			55.000	55.000
1905		Verba orçamentada conforme o art. 1 ^o & 3 ^o	55.000	
Fevereiro		Comp. auçada pelo preposto		4.000
Setembro		Idem " " "		16.000
Dezembro		Idem " " "		4.000
		Saldo desta verba		31.000
			55.000	55.000
1906		Verba orçamentada conforme o art. 1 ^o & 3 ^o	55.000	
		Saldo desta verba		55.000
			55.000	55.000
1907		Verba orçamentada conforme o art. 1 ^o & 3 ^o	55.000	
		Saldo desta verba		55.000
			55.000	55.000

5000
2.500
2.500
2.000
5.000
5.000
5.000
5.000
5.000
5.000

50 000
55.000
12.600
1.800
40600
55.000
55.000
55.000
4.000
16.000
4.000
31.000
55.000
55.000
55.000
55.000
55.000
55.000

		Vacca de Leite		Deve	Haver	
1903						
Janerio	1 ^o	Verba orçamentada com fome e art. 1 ^o 5: 4 ^o		25.000		Jan
Março	31	Importancia constante no primeiro balancete			22.500	Mar
Julho	1 ^o	Idem no balancete 7 ^o			2.500	Jul
Dezembro	31	Idem no balancete 4 ^o			1.250	Dez
"	"	Importancia que attingiu ao orçamento desta verba		1.250		1903
				<u>26.250</u>	<u>26.250</u>	
1904		Verba orçamentada com o art. 1 ^o & 4 ^o		25.000		1904
Março		Imp. auçada pelo puppto			25.000	
				<u>25.000</u>	<u>25.000</u>	
1905		Verba orçamentada com o art. 1 ^o & 4 ^o		25.000		1905
Março		Imp. auçada pelo puppto			25.000	
				<u>25.000</u>	<u>25.000</u>	
1906		Verba orçamentada com o art. 1 ^o & 4 ^o		25.000		1906
Março		Imp. auçada pelo puppto			7.500	
		Saldo desta verba			15.500	
				<u>25.000</u>	<u>25.000</u>	
1907		Verba orçamentada com o art. 1 ^o & 4 ^o		25.000		1907
Março		Imp. auçada pelo puppto			7.500	
		Saldo desta verba			17.500	
				<u>25.000</u>	<u>25.000</u>	
1908		Verba orçamentada com o art. 1 ^o & 4 ^o		25.000		1908
Março		Imp. auçada			12.500	
		Saldo desta verba			12.500	
				<u>25.000</u>	<u>25.000</u>	

1903		Veiculos		Reue	
Janeiro	1°	Verba orçamentada conforme o artº 1º § 5º		20.000	
Março	31	Importancia recebida constante no balancete 1º			10.000
Dezembro	31	Impº que faltou pº preencher esta rubrica			10.000
				<u>20.000</u>	<u>20.000</u>
1904		Verba orçamentada, confº o artº 1º § 5º		20.000	
Março		Impº arrecadada pelo sumario			20.000
				<u>20.000</u>	<u>20.000</u>
1905		Verba orçamentada confº o artº 1º § 6º		20.000	
Março		Impº arrecadada pelo sumario			30.000
		Diff de orçamento		10.000	
				<u>30.000</u>	<u>30.000</u>
1906		Verba orçamentada confº o artº 1º § 6º		20.000	
Março		Impº arrecadada pelo sumario			10.000
Abril		idem " " "			10.000
				<u>20.000</u>	<u>20.000</u>
1907		Verba orçamentada confº o artº 1º § 5º		20.000	
Março		Impº arrecadada pelo sumario			15.000
		Saldo desta rubrica			5.000
				<u>20.000</u>	<u>20.000</u>
1908		Verba orçamentada confº o artº 1º § 6º		20.000	
Março		Impº arrecadada			15.000
Abril		idem " "			15.000
		Excesso desta rubrica		10.000	
				<u>30.000</u>	<u>30.000</u>

Tenda de leite

1905	Verba orçamentada emp. o art 1º & 5º	10.000		1905
Março	Emp. auçada pelo suposto		5.000	Março
	Saldo desta verba		5.000	Março
		10.000	10.000	
1906	Verba orçamentada emp. o art 1º & 5º	10.000		1906
Março	Emp. auçada pelo suposto		5.000	Março
	Saldo desta verba		5.000	Março
		10.000	10.000	
1907	Verba orçamentada emp. o art 1º & 5º	10.000		1907
Março	Emp. auçada pelo suposto		5.000	Março
	Saldo desta verba		5.000	Março
		10.000	10.000	
1908	Verba orçamentada emp. o art 1º & 5º	10.000		1908
Março	Emp. auçada pelo suposto		5.000	Março
Julho	Excess		3.340	Março
	Saldo desta verba		1.660	Março
		10.000	10.000	
1909	Verba orçamentada emp. o art 1º & 5º	10.000		1909
Março	Emp. auçada pelo suposto		5.000	Março
	Saldo desta verba		5.000	Março
		10.000	10.000	
1910	Verba orçamentada emp. o art 1º & 5º	10.000		1910
1911	Verba orçamentada emp. o art 1º & 5º	10.000		1911

Empenhos

1906	Verba orçamentada conf. o art. 1.º & 2.º	340.000	
5.000 5.000 1.000	Janeiro Impo. anucadada pelo Decreto		15.000
	Março Idem " " "		140.000
	Abril Idem " " "		110.000
	Saldo desta verba		35.000
		340.000	340.000
1907	Verba orçamentada conf. art. 1.º & 2.º	340.000	
5.000 5.000 1.000	Janeiro Impo. anucadada pelo Decreto		15.000
	Março Idem " " "		245.000
	Saldo desta verba		80.000
		340.000	340.000
1908	Verba orçamentada conf. o art. 1.º & 2.º	340.000	
5.000 5.000 1.000	Janerim Importancia anucadada		15.000
	Fevereiro Idem " "		45.000
	Março Idem " "		225.000
	Abril Idem " "		15.000
	Saldo desta verba		40.000
		340.000	340.000
1909	Verba orçamentada conf. o art. 1.º & 2.º	340.000	
5.000 5.000 1.000	Fevereiro Impo. anucadada		15.000
	Março Idem " "		245.000
	Abrio Idem " "		15.000
	Saldo desta verba		65.000
		340.000	340.000
1910	Verba orçamentada conf. o art. 1.º & 2.º	340.000	
	Março Impo. anucadada		230.000
	Junho Idem " "		16.500

Acougue

1908	Verba orçamentada conf. o art. 1.º e 3.º	55.000		1908
Maio	Impo. aucadada		10.000	Maio
	Saldo desta verba		45.000	
		55.000	55.000	
1909	Verba orçamentada conf. o art. 1.º e 3.º	55.000		1909
Fevereiro	Impo. aucadada		20.000	Maio
Dezembro	Idem		8.000	
	Saldo desta verba		27.000	
		55.000	55.000	1909
1910	Verba orçamentada conf. o art. 1.º e 3.º	55.000		Maio
Setembro	Impo. aucadada		2.000	
	Saldo desta verba		53.000	
		55.000	55.000	1910
1911	Verba orçamentada conf. o art. 1.º e 3.º	55.000		Maio
Dezembro	Impo. aucadada		24.000	1911
	Saldo desta verba		31.000	
		55.000	55.000	
1912	Verba orçamentada	55.000		
Abril	Impo. aucadada		16.000	
Dezembro	Idem		8.000	
	Saldo desta verba		31.000	
		55.000	55.000	
1913	Verba orçamentada	55.000		

Alvarez

Vaccas Soltas

1909		Veba incamentada conf. o art. 1.º 3.º 4.º	25.000	
2.000	Mauro	Imp. aucaadada		12.500
5.000		Saldo desta veba		12.500
5.000			25.000	25.000
1910		Veba incamentada conf. o art. 1.º 3.º 4.º	20.000	
2.000	Mauro	Imp. aucaadada		7.500
2.000		Saldo desta veba		12.500
2.000			20.000	20.000
5.000	1911	Veba incamentada conf. o art. 1.º 3.º 4.º	20.000	
2.000	Mauro	Imp. aucaadada		2.500
3.000		Saldo desta veba		17.500
5.000			20.000	20.000
1912		Veba incamentada		
Mauro		Imp. aucaadada pelo Collector		10.000
1913		Veba incamentada		

10.500

Vehiculos

1909	Verba ornamentada emp. o aut. 1.º & 6.º	20.000		1909
Marzo	Imp. aucaadada		30.000	1909
	Recursion	10.000		
		30.000	30.000	
1910	Verba ornamentada emp. o aut. 1.º & 6.º	20.000		1910
Ago	Imp. aucaadada		10.000	1910
	Saldo desta verba		10.000	
		20.000	20.000	
1911	Verba ornamentada emp. o aut. 1.º & 6.º	20.000		1911
Janio	Imp. aucaadada		10.000	1911
Marzo	Idem		72.000	1911
	Saldo desta verba	62.000		
		82.000	82.000	
1912	Verba ornamentada	20.000		1912
Marzo	Imp. aucaadada pelo Collectr		45.000	
Ago	Idem " " "		10.000	
	Saldo desta verba	35.000		
		55.000	55.000	
1913	Verba ornamentada	20.000		

Currul

1909	Duendes	Impo: auucadada		20.000
				20.000
1910		Veiba orcaamentada conf o art 1º & 7º	50.000	
	Mauco	Impo: auucadada		20.000
		Saldo desta veiba		30.000
			50.000	50.000
1911		Veiba orcaamentada conf o art 1º & 7º	50.000	
		Saldo desta veiba		50.000
			50.000	50.000
1912		Veiba orcaamentada	50.000	
	Janeiro	Impo: auucadada		25.000
		Saldo desta veiba		25.000
			50.000	50.000
1913		Veiba orcaamentada	50.000	

Engenhos

1910				
Setembro		Transporte #11.	340.000	246.500
"		Imp. arrecadada		15.000
		Saldo desta verba		78.500
			340.000	340.000
1911		Verba arrecadada emp o art. 1º e 2º	340.000	
Fevereiro		Imp. arrecadada		15.000
Março		Idem "		190.000
Abril		Idem "		15.000
Junho		Idem "		15.000
Dezembro		Saldo desta verba		105.000
			340.000	340.000
1912		Verba arrecadada	340.000	
Março		Imp. arrecadada pelo Collector		45.000
Abril		Idem " " "		45.000
Junho		Idem " " "		20.000
		Saldo desta verba		230.000
			340.000	340.000
1913		Verba arrecadada	340.000	

1912

Venda de leite

4.500
5.000
8.500
9.000

5.000
9.000
5.000
5.000
5.000
9.000

5.000
5.000
9.000
9.000

Eventual

1912

Veiba ornamentada

50.000

1913

Veiba ornamentada

50.000

Titulo de unceramento.

Contem este cunto e cincuenta folios numerados,
entre todas por mim publicados com a pecti-
ca "Alvares de que uso, trazendo no principio
o termo de abertura de que surge este de
complemento.

Soledade de Itambé, 19 de Fev. de 1902.
O vice-presidente do Conselho,
Francisco de Alvares

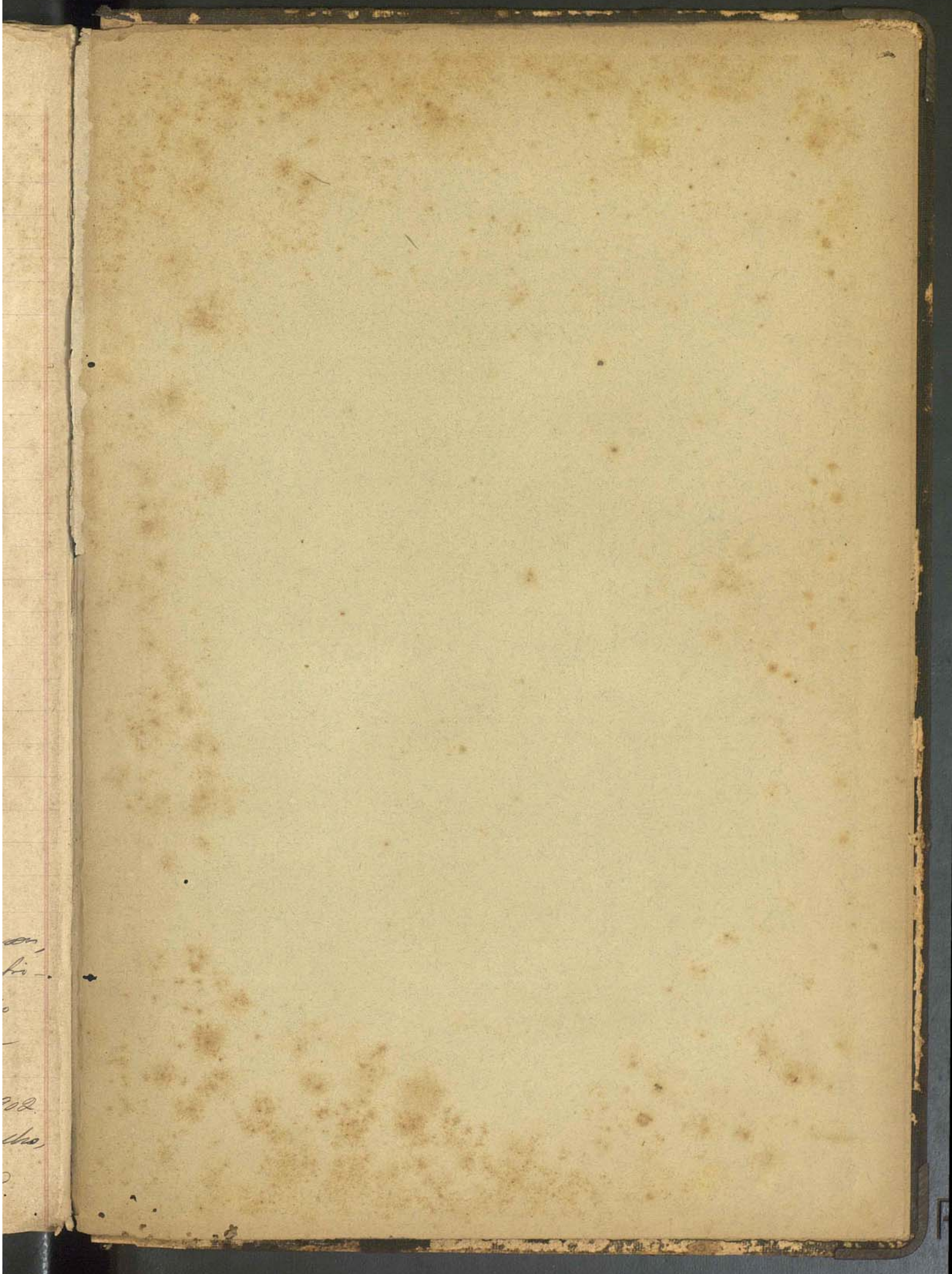

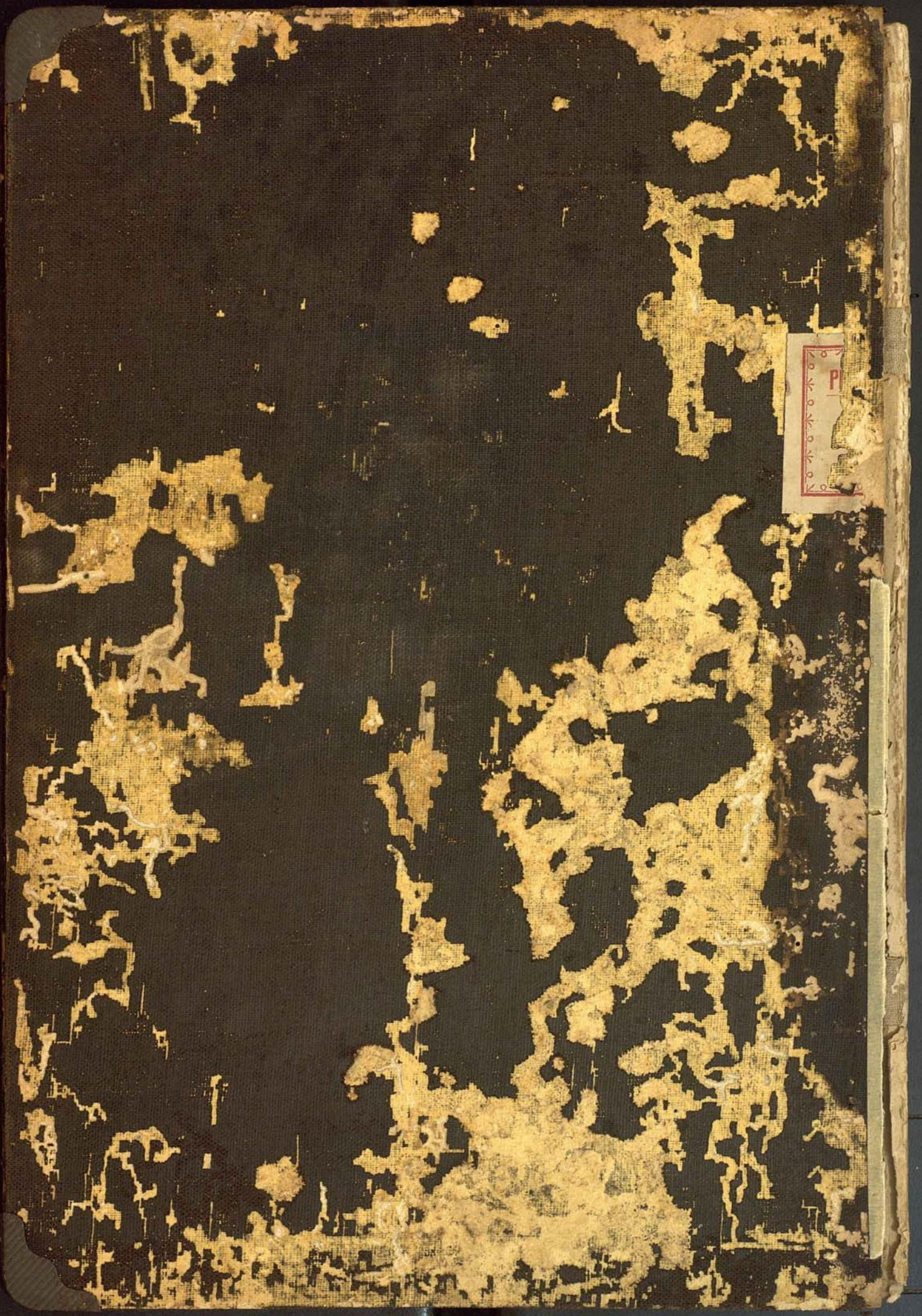

P